



ประกาศสำนักงานที่ดินจังหวัดนครศรีธรรมราช สาขาตากฟ้า  
ขอจดทะเบียนออกโฉนดที่ดิน

หนังสือสำคัญที่จะแจกคือ	ขอจดทะเบียนออกโฉนดที่ดิน	
( ๑ ) ที่ดินหมู่ที่ 10	ตำบล ลำพยนต์	อำเภอ ตากฟ้า
( ๒ ) ที่ดินหมู่ที่	ตำบล	อำเภอ
( ๓ ) ที่ดินหมู่ที่	ตำบล	อำเภอ
( ๔ ) ที่ดินหมู่ที่	ตำบล	อำเภอ
( ๕ ) ที่ดินหมู่ที่	ตำบล	อำเภอ

จังหวัด นครศรีธรรมราช

ด้วยพนักงานเจ้าหน้าที่ได้ทำการรังวัดที่ดินเพื่อออกเรื่อง ..... ขอจดทะเบียนออกโฉนดที่ดิน  
ในท้องที่ตำบล อำเภอที่กล่าวข้างต้นเสร็จแล้ว จึงขอประกาศให้ทราบทั่วกัน ถ้าผู้ใดจะคัดค้านประการใดให้ยื่นคำคัดค้านต่อ  
พนักงานเจ้าหน้าที่ภายใน 30 วัน นับแต่วันประกาศนี้เป็นต้นไป

ประกาศ ณ วันที่ 24 เดือน เมษายน พ.ศ. 2569

ลงชื่อ

( นางสาวมานิตสา อินทโร )

นางวิชาการที่ดินชำนาญการ

ประทับตราประจำตำแหน่ง

รายละเอียดแปลงที่ดินที่ขออกโฉนดที่ดินปรากฏตามรูปแผนที่แนบท้ายประกาศฯ นี้

หนังสือสำคัญที่จะแจกคือโฉนดที่ดิน วิทยานายประสิทธิ์ ปิยะชน

ตามหลักฐานเดิมคือ น.ค.3 เลขที่ 14880 แปลงที่ 1 ตำบลลำพยนต์ อำเภอตากฟ้า จังหวัดนครศรีธรรมราช  
เนื้อที่ 14-2-34.0 ไร่

ออกเป็นโฉนดที่ดินเลขที่ 31879 หน้าสำรวจ 3427 เลขที่ดิน 186 ตำบลลำพยนต์ อำเภอตากฟ้า  
จังหวัดนครศรีธรรมราช เนื้อที่ 14-3-78 ไร่

หมายเหตุ : เมื่อประกาศครบกำหนด 30 วัน ไม่มีผู้โต้แย้งคัดค้าน และพนักงานเจ้าหน้าที่ได้ตรวจสอบแล้ว  
ว่าถูกต้องครบถ้วนตามขั้นตอน วิธีการของระเบียบและกฎหมายก็จะดำเนินการออกโฉนดที่ดิน  
ให้แก่ผู้ขอต่อไป

ระวาง..... 5139 IV 6488 ..... มাত্রาส่วน..... ๑/๕๐๐๐ .....  
 ประเภทการรังวัด..... ออกโฉนดที่ดิน ..... ราย..... นายประสิทธิ์ ปิยะพน  
 ตำบล ลำพูนต์ ..... อำเภอ ตากฟ้า ..... จังหวัด นครสวรรค์  
 ผู้รังวัด..... นายจารินทร์ จิวสุข ..... ตำแหน่ง..... นายช่างรังวัดชำนาญงาน ..... รังวัดวันที่ ๒ / เมษายน / ๒๕๖๙

04/02/2569-001  
 ร.ว.12:118/2569

รังวัดโดยวิธีแผนที่ชั้น 1 (RTK GNSS NETWORK)

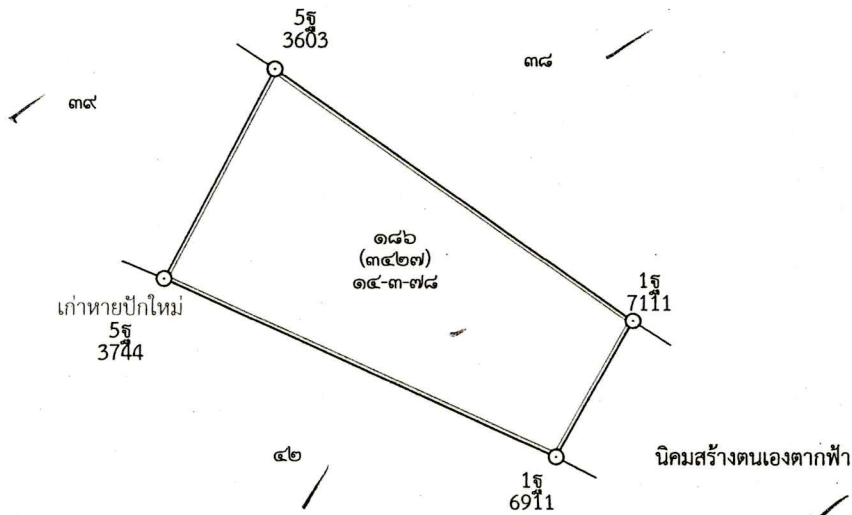
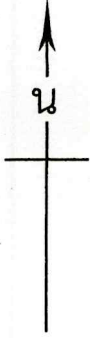

ถ้าเป็นรูปแผนที่แบ่งแยก แม้สามารถจะให้ผู้แบ่งแยก และผู้รับแยกรับรองรูปแผนที่ได้  
 ก็ให้ลงชื่อรับรองไว้เสียด้วย วันที่.....เดือน.....พ.ศ. ....  
 ข้าพเจ้าขอรับรองว่าได้ตรวจรูปแผนที่นี้แล้วเห็นว่า ตามที่เจ้าพนักงานได้ทำการรังวัดมานั้น  
 ถูกต้อง ตรงกับความประสงค์ของข้าพเจ้าทุกประการแล้ว  
 \_\_\_\_\_  
 \_\_\_\_\_

.....ผู้จำลอง  
 (..... นายจารินทร์ จิวสุข .....)  
 วันที่..... 7 เม.ย. 2569 .....  
 .....ผู้ตรวจ  
 (..... นางสาวกัญติมา ธนะสังข์ .....)  
 วันที่..... 7 เม.ย. 2569 .....

นครสวรรค์

ระวาง 5139 IV 6488

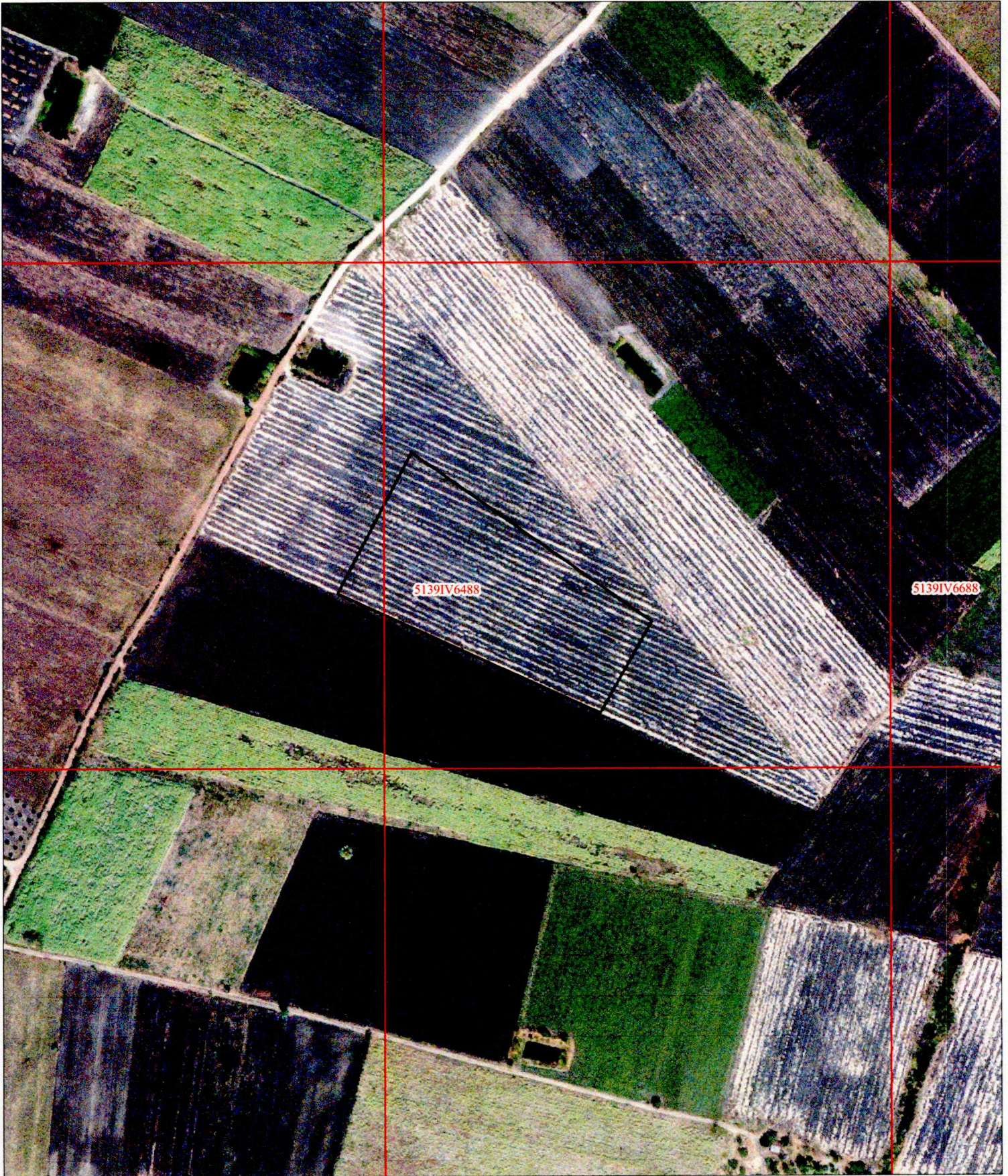

ภาพถ่ายทางอากาศนี้จัดทำขึ้นในปี พ.ศ.2559  
เส้นสีดำ แสดงแนวเขตที่ดินแปลงที่ขอรังวัด