



ประกาศสำนักงานที่ดินจังหวัดนครศรีธรรมราช สาขาตากลี  
แจกโฉนดที่ดินราย นายประทีป แก้วประเสริฐ

หนังสือสำคัญที่จะแจกคือ ..... โฉนดที่ดินราย นายประทีป แก้วประเสริฐ .....

- |       |                     |               |             |
|-------|---------------------|---------------|-------------|
| ( ๑ ) | ที่ดินหมู่ที่ 6     | ตำบล สร้อยทอง | อำเภอ ตากลี |
| ( ๒ ) | ที่ดินหมู่ที่ ..... | ตำบล .....    | อำเภอ ..... |
| ( ๓ ) | ที่ดินหมู่ที่ ..... | ตำบล .....    | อำเภอ ..... |
| ( ๔ ) | ที่ดินหมู่ที่ ..... | ตำบล .....    | อำเภอ ..... |
| ( ๕ ) | ที่ดินหมู่ที่ ..... | ตำบล .....    | อำเภอ ..... |

จังหวัด นครศรีธรรมราช .....

ด้วยพนักงานเจ้าหน้าที่ได้ทำการรังวัดที่ดินเพื่อออกเรื่อง ..... โฉนดที่ดินราย นายประทีป แก้วประเสริฐ  
ในท้องที่ตำบล อำเภอที่กล่าวข้างต้นเสร็จแล้ว จึงขอประกาศให้ทราบทั่วกัน ถ้าผู้ใดจะคัดค้านประการใดให้ยื่นคำคัดค้านต่อ  
พนักงานเจ้าหน้าที่ภายใน 30 วัน นับแต่วันประกาศนี้เป็นต้นไป

ประกาศ ณ วันที่ ..... เดือน 13 มี.ค. 2569 พ.ศ. ....

ลงชื่อ .....  
( นายบุญชูเกียรติ บัวเงิน )



ประทับตราประจำตำแหน่ง

รายละเอียดแปลงที่ดินที่ขอกออกโฉนดที่ดินปรากฏตามรูปแผนที่แนบท้ายประกาศฯ นี้

ตามหลักฐานเดิมคือหนังสือรับรองการทำประโยชน์ (น.ส.3) เลขที่ 185 หมู่ 6 จำนวน 1 แปลง  
ตำบลสร้อยทอง อำเภอตากลี จังหวัดนครศรีธรรมราช เนื้อที่ 10-2-90.0 ไร่  
ขอรังวัดออกเป็นโฉนดที่ดิน เลขที่ดิน241 หน้าสำรวจ 4284 ตำบลสร้อยทอง อำเภอตากลี  
จังหวัดนครศรีธรรมราช เนื้อที่ 11-1-43.4 ไร่ มากกว่าเดิม 0-2-53.4 ไร่ คิดเป็นร้อยละ 5.91  
หมายเหตุ : เมื่อประกาศครบกำหนด 30 วัน ไม่มีผู้โต้แย้งคัดค้าน และพนักงานเจ้าหน้าที่ได้ตรวจสอบแล้ว  
ว่าถูกต้องครบถ้วนตามขั้นตอน วิธีการของระเบียบและกฎหมายก็จะดำเนินการออกโฉนดที่ดิน  
ให้แก่ผู้ขอต่อไป

ประเภทการรังวัด.....ออกโฉนดที่ดิน..... ผู้ขอ.....นายประทีป แก้วประเสริฐ.....  
 ตำแหน่งที่ดิน ระบุว่า.....5039.11.5072..... เลขที่ดิน.....๒๔๑.....  
 ตำบล.....ศรีอยุ่ทอง.....อำเภอ.....ตากคลี.....จังหวัด.....นครสวรรค์.....

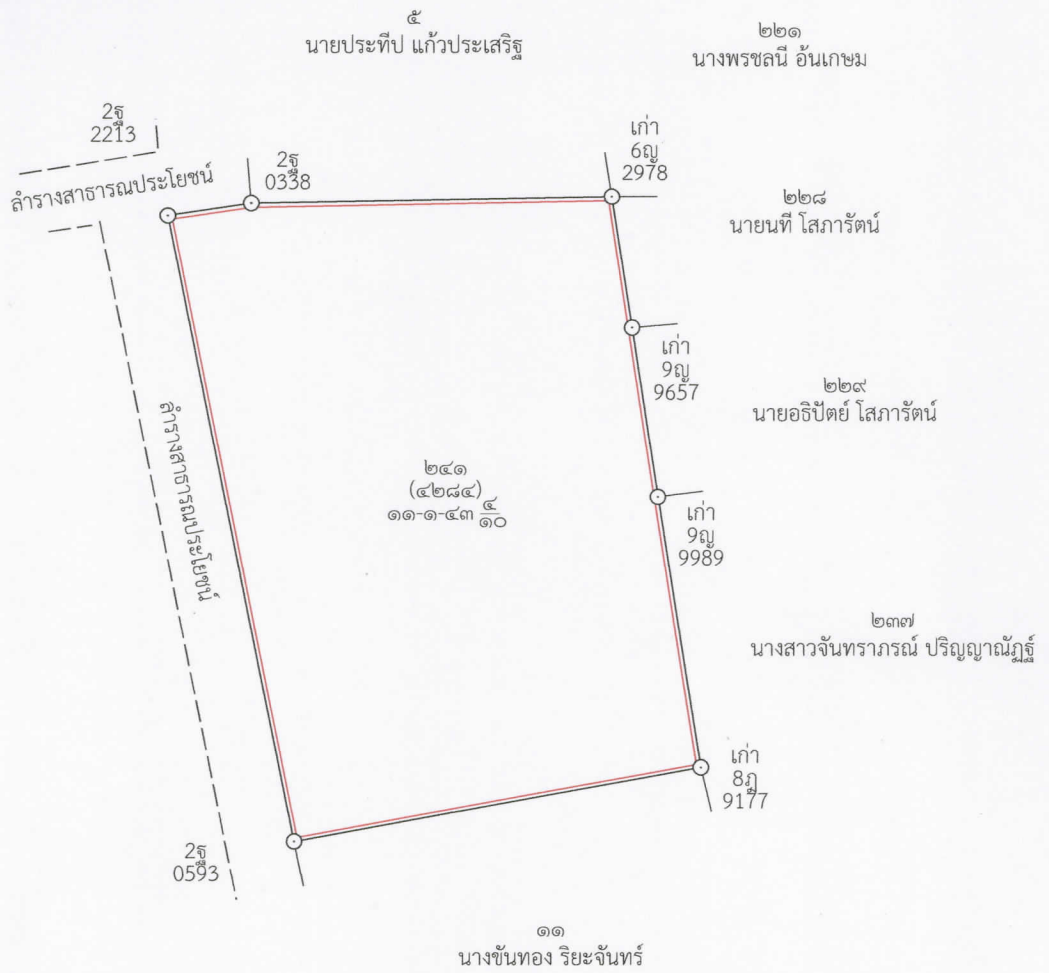

นครสวรรค์

5039 II 5072



แผนที่รูปถ่ายทางอากาศนี้ได้จัดทำขึ้นในปี ๒๕๕๙

เส้นสีชมพู แสดงแนวเขตที่ดิน ที่ขออนุญาตที่ดิน