



ประกาศสำนักงานที่ดินจังหวัดเพชรบุรี สาขาท่ายาง
ขอจดทะเบียนออกโฉนดที่ดิน

หนังสือสำคัญที่จะแจกคือ โฉนดที่ดินเลขที่ 81075 เลขที่ดิน 869 หน้าสำรวจ 9083 ตำบลหนองจอก
อำเภอท่ายาง จังหวัดเพชรบุรี

(๑)	ที่ดินหมู่ที่ 2	ตำบล หนองจอก	อำเภอ ท่ายาง
(๒)	ที่ดินหมู่ที่	ตำบล	อำเภอ
(๓)	ที่ดินหมู่ที่	ตำบล	อำเภอ
(๔)	ที่ดินหมู่ที่	ตำบล	อำเภอ
(๕)	ที่ดินหมู่ที่	ตำบล	อำเภอ

จังหวัด เพชรบุรี

ด้วยพนักงานเจ้าหน้าที่ได้ทำการรังวัดที่ดินเพื่อออกเรื่อง โฉนดที่ดินเลขที่ 81075 เลขที่ดิน 869 หน้าสำรวจ 9083 ตำบลหนองจอก อำเภอท่ายาง จังหวัดเพชรบุรี ในท้องที่ตำบล อำเภอที่กล่าวข้างต้นเสร็จแล้ว จึงขอประกาศให้ทราบทั่วกัน ถ้าผู้ใดจะคัดค้านประการใดให้ยื่นคำคัดค้านต่อพนักงานเจ้าหน้าที่ภายใน 30 วัน นับแต่วันประกาศนี้เป็นต้นไป

ประกาศ ณ วันที่ เดือน 10 มิ.ย. 2563 พ.ศ.

ลงชื่อ

(นางสาวรวริษฐ์ ภูคันทา)
นักวิชาการที่ดินชำนาญการ ปฏิบัติราชการแทน
เจ้าพนักงานที่ดินจังหวัดเพชรบุรี สาขาท่ายาง
ประทับตราประจำตำแหน่ง

รายละเอียดแปลงที่ดินที่ขออนุญาตที่ดินปรากฏตามรูปแผนที่แนบท้ายประกาศฯ นี้

หนังสือสำคัญที่จะแจกคือ โฉนดที่ดิน ราย นายลอ คชกฤษ
ตามหลักฐานเดิมคือหนังสือแสดงการทำประโยชน์ (กสน. 5) เลขที่ 12759 หมู่ที่ 2 ตำบลหนองจอก
อำเภอท่ายาง จังหวัดเพชรบุรี เนื้อที่ 5-3-98 ไร่
ออกเป็นโฉนดที่ดินเลขที่ 81075 เลขที่ดิน 869 หน้าสำรวจ 9083 ตำบลหนองจอก อำเภอท่ายาง
จังหวัดเพชรบุรี เนื้อที่ 6-0-86.4 ไร่

หมายเหตุ : เมื่อประกาศครบกำหนด 30 วัน ไม่มีผู้โต้แย้งคัดค้าน และพนักงานเจ้าหน้าที่ได้ตรวจสอบแล้ว
ว่าถูกต้องครบถ้วนตามขั้นตอน วิธีการของระเบียบและกฎหมายก็จะดำเนินการออกโฉนดที่ดิน
ให้แก่ผู้ขอต่อไป

ประเภทการรังวัด..... ออกโฉนดที่ดิน..... ผู้ขอ..... นายลลอ คชภักดิ์.....
 ตำแหน่งที่ดิน ระบุว่า..... 4934.1.0226..... เลขที่ดิน..... ๘๖๙.....
 ตำบล..... หนองจอก..... อำเภอ..... พายาง..... จังหวัด..... เพชรบุรี.....

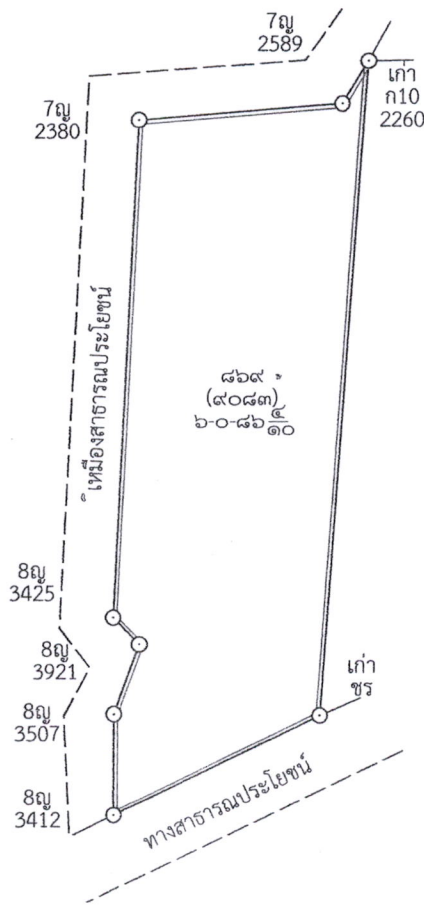

๑๕๗
นางทองสุข เกิดผล

๔๕
๑. นายสัทยา ฤทธิบัว
๒. เด็กชายธนรัช ฤทธิบัว

แผนที่ประกอบการพิจารณาการออกโฉนดที่ดิน ราย นายลอ คชกฤษ
หลักฐานเดิม กสน.๕ เลขที่ ๑๒๗๕๙ ตำบลหนองจอก อำเภอท่ายาง จังหวัดเพชรบุรี

602000

602400



1427200

1427200

1426800

1426800

INDIAN 1975 / UTM Zone 47 N

ภาพถ่ายทางอากาศ Ortho สี พ.ศ.๒๕๓๗

มาตราส่วน 1:4,000



602000

602400

ลงชื่อ.....ผู้จัดทำแผนที่

(นายกิตติพงษ์ พึ่งดอกไม้)

ตำแหน่ง นายช่างรังวัดปฏิบัติงาน



สำนักงานที่ดินจังหวัดเพชรบุรี

สาขาท่ายาง