



ประกาศสำนักงานที่ดินจังหวัดพิชิตร สาขาบางมูลนาก
ขออกโฉนดที่ดิน

หนังสือสำคัญที่จะแจกคือ	โฉนดที่ดิน	
(๑) ที่ดินหมู่ที่ 6	ตำบล วังสำโรง	อำเภอ บางมูลนาก
(๒) ที่ดินหมู่ที่	ตำบล	อำเภอ
(๓) ที่ดินหมู่ที่	ตำบล	อำเภอ
(๔) ที่ดินหมู่ที่	ตำบล	อำเภอ
(๕) ที่ดินหมู่ที่	ตำบล	อำเภอ

จังหวัด พิจิตร

ด้วยพนักงานเจ้าหน้าที่ได้ทำการรังวัดที่ดินเพื่อออกเรื่อง โฉนดที่ดิน
ในท้องที่ตำบล อำเภอที่กล่าวข้างต้นเสร็จแล้ว จึงขอประกาศให้ทราบทั่วกัน ถ้าผู้ใดจะคัดค้านประการใดให้ยื่นคำคัดค้านต่อ
พนักงานเจ้าหน้าที่ภายใน 30 วัน นับแต่วันประกาศนี้เป็นต้นไป

ประกาศ ณ วันที่

เดือน 28 มี.ค. 2568 พ.ศ.

ลงชื่อ

(นางสาววณัญญา ทองอนทร)

เจ้าพนักงานที่ดิน

ประทับตราประจำตำแหน่ง

รายละเอียดแปลงที่ดินที่ขออกโฉนดที่ดินปรากฏตามรูปแผนที่แนบท้ายประกาศฯ นี้

หนังสือสำคัญที่จะแจกคือ โฉนดที่ดิน ราย นางอธยา เหมชาติ ผู้จัดการมรดกของ นายสวัสดิ์ แจ่มทิม
ตามหลักฐานเดิมคือ หนังสือรับรองการทำประโยชน์ (น.ส.3) เลขที่ 192/116 หมู่ที่ 6 ตำบลวังสำโรง
อำเภอบางมูลนาก จังหวัดพิชิตร เนื้อที่ 18-0-0 ไร่ จำนวน 1 แปลง ออกเป็นโฉนดที่ดิน หน้าสำรวจ 6488
เลขที่ดิน 62 เนื้อที่ 16-2-59.8 ไร่ ตำบลวังสำโรง อำเภอบางมูลนาก จังหวัดพิชิตร

หมายเหตุ : เมื่อประกาศครบกำหนด 30 วัน ไม่มีผู้โต้แย้งคัดค้าน และพนักงานเจ้าหน้าที่ได้ตรวจสอบแล้ว
ว่าถูกต้องครบถ้วนตามขั้นตอน วิธีการของระเบียบและกฎหมายก็จะดำเนินการออกโฉนดที่ดิน
ให้แก่ผู้ขอต่อไป



ตำบลวังสำโรง อำเภอบางมูลนาก จังหวัดพิจิตร

ระหว่าง 5040 | 5060

นางอธยา เหมชาติ ผู้จัดการมรดก นายสวัสดิ์ แจ่มทิม

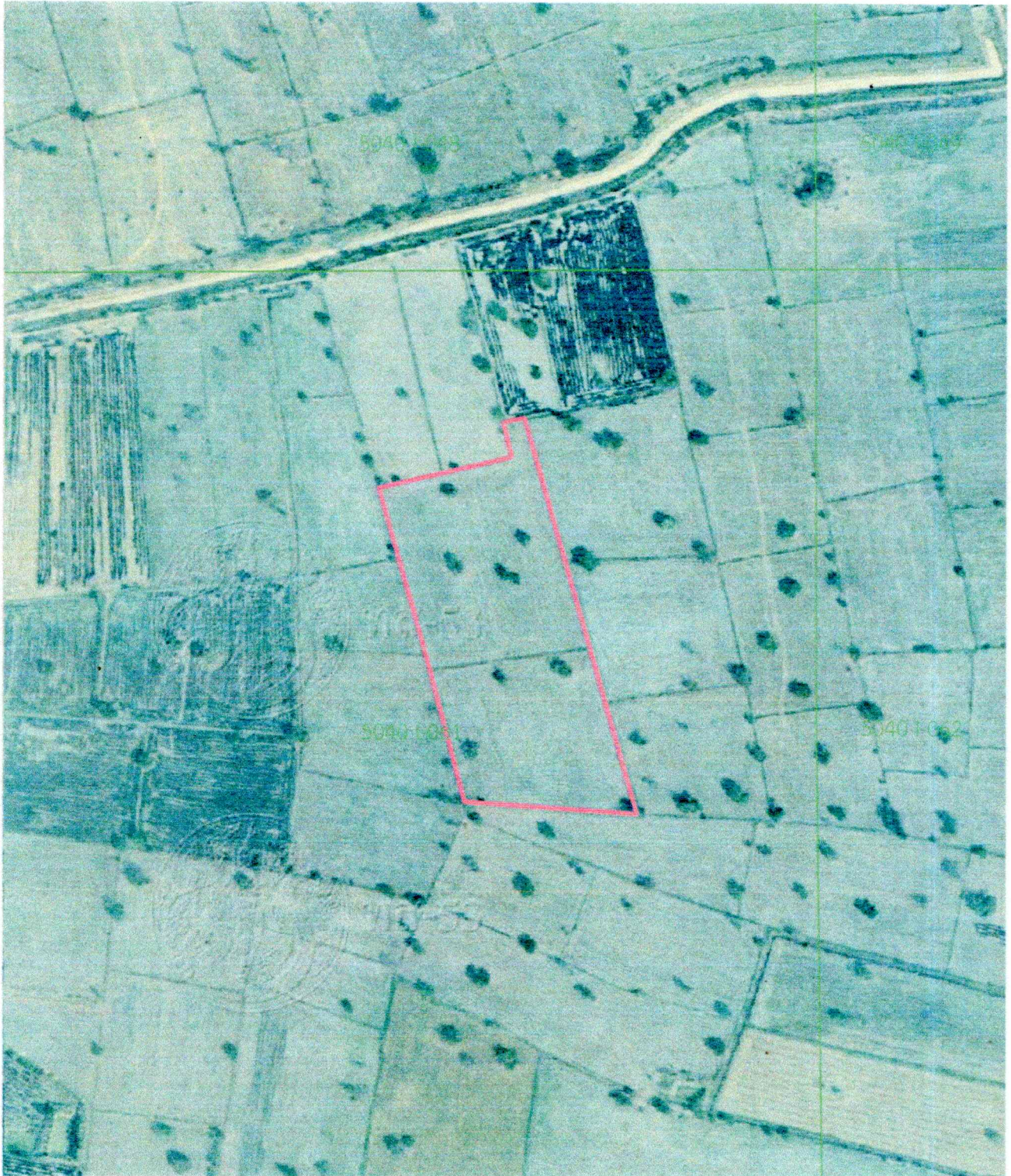

0 50 100 150 200 250 m



1:4,000

ภาพถ่ายทางอากาศนี้ จัดทำขึ้นในปี พ.ศ.2545

เส้นสีชมพูแสดงแนวเขตที่ดินที่ขอกออกโฉนดที่ดิน

ลงชื่อ.....ผู้จัดทำแผนที่

(นายอัศวเดช รอสวัสดิ์)

นายช่างรังวัดชำนาญงาน

แปลงที่ดินที่รังวัด

นางอธยา เหมชาติ ผู้จัดการมรดก นายสวัสดิ์ แจ่มทิม

ตำบลวังสำโรง อำเภอบางมูลนาก จังหวัดพิจิตร

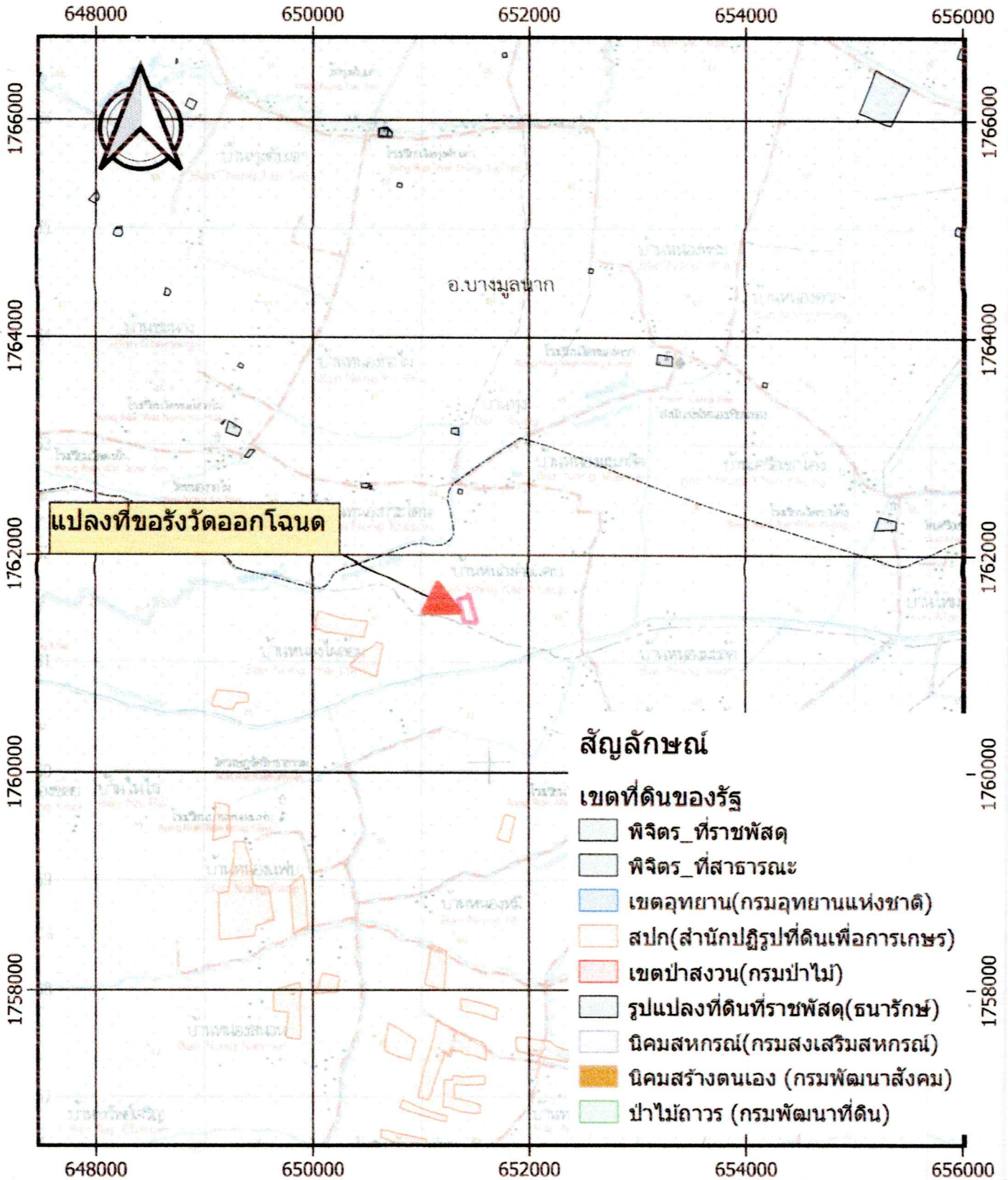

ลงชื่อ.....ผู้จัดทำแผนที่

(นายอัครเดช รอสวัสดิ์)

นายช่างรังวัดชำนาญงาน

ประเภทการรังวัด.....ออกโฉนดที่ดิน..... ผู้ขอ.....นางอธยา เหมชาติ ผู้จัดการมรดก นายสวัสดิ์ แจ่มทิม
 ตำแหน่งที่ดิน ระบุว่า.....5040.1.5060..... เลขที่ดิน.....๖๒.....
 ตำบล.....วังสำโรง.....อำเภอ.....บางมูลนาก.....จังหวัด.....พิจิตร.....

