(ท.ด. ๓)

ประกาศสำนักงานที่ดินจังหวัดพังงา
แจกโฉนดที่ดิน

หนังสือสำคัญที่จะแจกคือ โฉนดที่ดิน

(๑) ที่ดินหมู่ที่ - ตำบล ทับปุด อำเภอ ทับปุด

(๒) ที่ดินหมู่ที่ ตำบล อำเภอ

(๓) ที่ดินหมู่ที่ ตำบล อำเภอ

(๔) ที่ดินหมู่ที่ ตำบล อำเภอ

(๕) ที่ดินหมู่ที่ ตำบล อำเภอ

จังหวัด พังงา

ด้วยพนักงานเจ้าหน้าที่ได้ทำการรังวัดที่ดินเพื่อออกเรื่อง โฉนดที่ดิน ในท้องที่ตำบล อำเภอที่กล่าวข้างต้นเสร็จแล้ว จึงขอประกาศให้ทราบทั่วกัน ถ้าผู้ใดจะคัดค้านประการใดให้ยื่นคำคัดค้านต่อพนักงานเจ้าหน้าที่ภายใน 30 วัน นับแต่วันประกาศนี้เป็นต้นไป

ประกาศ ณ วันที่ 5 เดือน มีนาคม พ.ศ. 2569

ลงชื่อ

(นางสาวอนงค์นาถ ชัยเพชร)

นักวิชาการที่ดินชำนาญการ

ประทับตราประจำตำแหน่ง

รายละเอียดแปลงที่ดินที่ขอออกโฉนดที่ดินปรากฏตามรูปแผนที่แนบท้ายประกาศฯ นี้

ออกโฉนดที่ดินรายนายพงษ์นุรักษ์ บุญรักษ์ จากหลักฐานเดิม น.ส.3 ก เลขที่ 283, 284, 286 และ 287 ตำบลทับปุด อำเภอทับปุด จังหวัดพังงา ออกเป็นโฉนดที่ดิน เลขที่ดิน 188 หน้าสำรวจ 3388 ตำบลทับปุด อำเภอทับปุด จังหวัดพังงา เนื้อที่ 10-0-64.9 ไร่

(ร.ว. ๙)

ระวาง 4726 III 5840-2 (1/2000) มาตราส่วน ๑/๒๐๐๐

ประเภทการรังวัด ออกโฉนดที่ดิน ราย นายพงษ์นรภัทร์ บุญรักษ์

ตำบล ทับปุด อำเภอ ทับปุด จังหวัด พังงา

ผู้รังวัด นายศุภชัย สนใจ ตำแหน่ง นายช่างรังวัดปฏิบัติงาน รังวัดวันที่ ๑๑/ กันยายน /๒๕๖๘

22/09/2563_006

ร.ว.12: 290/2563 รังวัดโดยวิธีแผนที่ชั้น 1 (RTK GNSS NETWORK)



๑๖๘
(๒๗๐๐)
ร.ว.ม. ต่อเขตได้

เก่า ฟ 0975

เก่า 5ฉ 1437

ทางสาธารณประโยชน์

6ช 9619

น.ส.๓ก เลขที่ ๑๘๙๓

6ช 3047

น.ส.๓ก เลขที่ ๑๐๗๐

๒๓

6ช 9229

เก่าหายปักใหม่ 6ช 9642

๑๕๒
(๒๖๓๙)
ร.ว.ม. ต่อเขตไม่ได้

เก่า พ 8016

เก่า 9จ 2620

เก่า 9ฬ 4516

น.ส.๓ เลขที่ ๔๘

๑๘๘
(๓๓๘๗)
๑๐-๐-๖๔ ๙/๑๐

6ช 3076

เก่าหายปักใหม่ 6ช 9317

เก่าหายปักใหม่ 6ช 9218

เก่าหายปักใหม่ 6ช 9313

๕๖๒ 4726 III 5840 -4
(๓๓๘๙)
ร.ว.ม. ต่อเขตได้

๖ 4726 III 5840 -4

น.ส.๓ เลขที่ ๒๙๑

๗ 4726 III 5840 -4

ถ้าเป็นรูปแผนที่แบ่งแยก แม้สามารถจะให้ผู้แบ่งแยก และผู้รับแยกรับรองรูปแผนที่ได้ก็ให้ลงชื่อรับรองไว้เสียด้วย วันที่.....เดือน.....พ.ศ. .....

ข้าพเจ้าขอรับรองว่าได้ตรวจรูปแผนที่นี้แล้วเห็นว่า ตามที่เจ้าพนักงานได้ทำการรังวัดมานั้นถูกต้อง ตรงกับความประสงค์ของข้าพเจ้าทุกประการแล้ว

.....

.....

กรมที่ดิน

.....ผู้จำลอง

(นายศุภชัย สนใจ)

วันที่ 12 ม.ค. 2569

.....ผู้ตรวจ

(นายอนุสรณ์ กิ่งเล็ก)

วันที่ 12 ม.ค. 2569

พิมพ์เมื่อวันที่ ๔/๑/๒๕๖๙ เวลา ๑๘.๐๖ น.

แผนที่ประกอบการพิจารณาการออกโฉนดที่ดิน นายพงษ์นุรักษ์ บุญรักษ์

หลักฐานเดิม น.ส.๓ก. เลขที่ ๒๘๓, ๒๘๔, ๒๘๖, ๒๘๗ หมู่ที่ ๑ ตำบลทับปุด อำเภอทับปุด จังหวัดพังงา

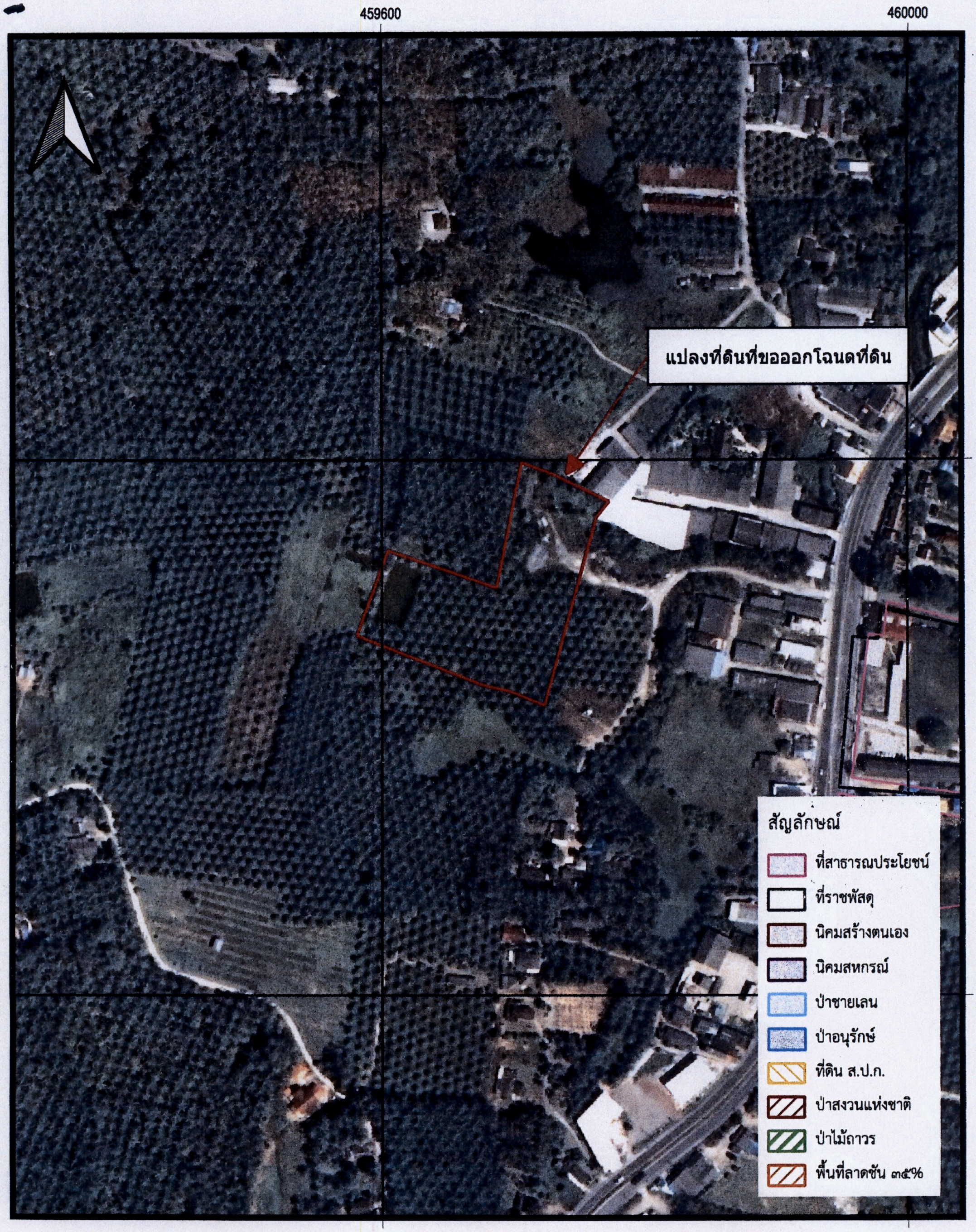

INDIAN 1975 / UTM Zone 47 N

ภาพถ่ายทางอากาศ DMC พ.ศ.๒๕๕๘

มาตราส่วน ๑:๔,๐๐๐

0 50 100 150 200 m

ลงชื่อ.....ผู้จัดทำแผนที่

(นายศุภชัย สนใจ)

ตำแหน่ง นายช่างรังวัดปฏิบัติงาน

สำนักงานที่ดินจังหวัดพังงา