



ประกาศสำนักงานที่ดินจังหวัดพังงา
แจกโฉนดที่ดิน

หนังสือสำคัญที่จะแจกคือ	โฉนดที่ดิน
(๑) ที่ดินหมู่ที่ - ตำบล โศกเจริญ	อำเภอ ทับปุด
(๒) ที่ดินหมู่ที่ - ตำบล โศกเจริญ	อำเภอ ทับปุด
(๓) ที่ดินหมู่ที่ ตำบล	อำเภอ
(๔) ที่ดินหมู่ที่ ตำบล	อำเภอ
(๕) ที่ดินหมู่ที่ ตำบล	อำเภอ

จังหวัด พังงา

ด้วยพนักงานเจ้าหน้าที่ได้ทำการรังวัดที่ดินเพื่อออกเรื่อง โฉนดที่ดิน
ในท้องที่ตำบล อำเภอที่กล่าวข้างต้นเสร็จแล้ว จึงขอประกาศให้ทราบทั่วกัน ถ้าผู้ใดจะคัดค้านประการใดให้ยื่นคำคัดค้านต่อ
พนักงานเจ้าหน้าที่ภายใน 30 วัน นับแต่วันประกาศนี้เป็นต้นไป

ประกาศ ณ วันที่ เดือน 27 มิ.ย. 2563 พ.ศ.

ลงชื่อ

(
นักวิชา

เจ้าพนักงานที่ดิน
ประทับตราประจำตำแหน่ง

รายละเอียดแปลงที่ดินที่ขอยกโฉนดที่ดินปรากฏตามรูปแผนที่แนบท้ายประกาศฯ นี้

หนังสือสำคัญที่จะแจกคือ โฉนดที่ดิน ราย นางสาวนันทกา เกื้อหนุน กับผู้ถือกรรมสิทธิ์รวม
ตามหลักฐานเดิมคือหนังสือรับรองการทำประโยชน์(น.ส.3 ก.) จำนวน 2 แปลง เลขที่ 494, 986
ตำบลโศกเจริญ อำเภอทับปุด จังหวัดพังงา เนื้อที่ 6-3-15 ไร่
ออกเป็นโฉนดที่ดิน จำนวน 1 แปลง โฉนดที่ดินเลขที่ 13743 หน้าสำรวจ 2062 ตำบลโศกเจริญ
อำเภอทับปุด จังหวัดพังงา เนื้อที่ 6-2-80.1 ไร่

หมายเหตุ : เมื่อประกาศครบกำหนด 30 วัน ไม่มีผู้โต้แย้งคัดค้าน
และพนักงานเจ้าหน้าที่ได้ตรวจสอบแล้วว่าถูกต้องครบถ้วนตามขั้นตอน
วิธีการของระเบียบและกฎหมายก็จะดำเนินการออกโฉนดที่ดินให้แก่ผู้ขอต่อไป

ระบาย..... 4726 III 5844-2 (1/2000) มาตราส่วน..... ๑/๒๐๐๐
 ประเภทการรังวัด..... ออกโฉนดที่ดินและแบ่งกรรมสิทธิ์รวม ราย..... ๑.นางสวณันท์ภกา เกื้อหนุน
 ตำบล..... โคกเจริญ อำเภอ..... ทับปุด จังหวัด..... พังงา
 ผู้รังวัด..... นางสาวกมลวรรณ เกตุแก้ว ตำแหน่ง..... นายช่างรังวัดชำนาญงาน รังวัดวันที่..... ๑๖ / กรกฎาคม / ๒๕๖๘
 17/02/2568 2003
 ร.ว.12:150-151/2568 **รังวัดโดยวิธีแผนที่ชั้น 1**



- ๒.นางสวณันท์ภกา เกื้อหนุน
- ๓.นางสาวรัชชก เกื้อหนุน
- ๔.นางสาววันดี เกื้อหนุน
- ๕.นางสาวบุญญาบุช เกื้อหนุน

รูปแผนที่ออกโฉนดที่ดิน

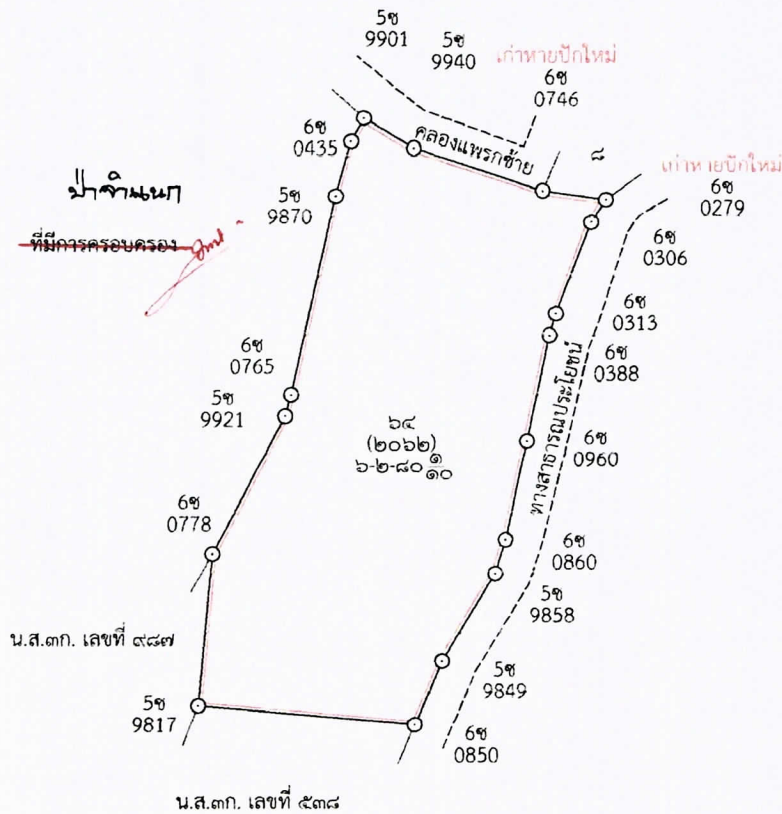

ถ้าเป็นรูปแผนที่แบ่งแยก แม้สามารถจะให้ผู้แบ่งแยก และผู้รับแยกรับรองรูปแผนที่ได้
 ก็ให้ลงชื่อรับรองไว้เสียด้วย วันที่.....เดือน.....พ.ศ.
 ข้าพเจ้าขอรับรองว่าได้ตรวจสอบแผนที่นี้แล้วเห็นว่า ตามที่เจ้าพนักงานได้ทำการรังวัดมานั้น
 ถูกต้อง ตรงกับความประสงค์ของข้าพเจ้าทุกประการแล้ว

..... ผู้จำลอง
 (.....นางสาวกมลวรรณ เกตุแก้ว.....)
 วันที่..... ๑๖ ก.ค. ๒๕๖๘
 ผู้ตรวจ
 (.....นายศุภชัย สนใจ.....)
 วันที่..... ๑๖ ก.ค. ๒๕๖๘

แผนที่ประกอบการพิจารณาการออกโฉนดที่ดิน นางสาวนันทกา เกื้อหนุน และผู้ถือกรรมสิทธิ์รวม
หลักฐานเดิม น.ส.๓ก เลขที่ ๔๙๔,๙๘๖ หมู่ที่ ๑ ตำบลโคกเจริญ อำเภอทับปุด จังหวัดพังงา

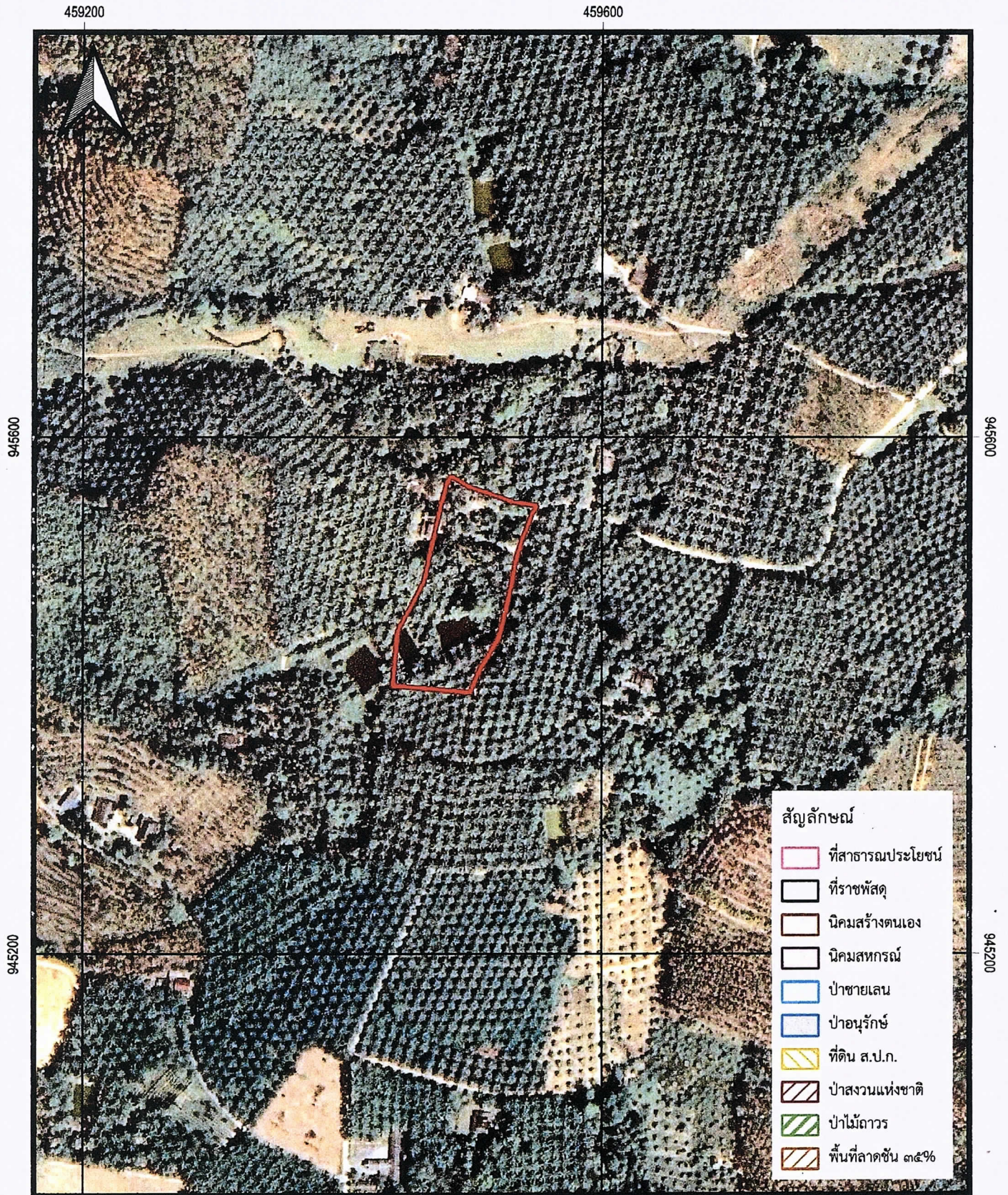

INDIAN 1975 / UTM Zone 47 N

ภาพถ่ายทางอากาศ DMC พ.ศ.๒๕๕๘

มาตราส่วน ๑:๔,๐๐๐

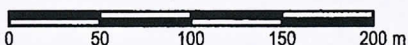

ลงชื่อ.....ผู้จัดทำแผนที่

(นางสาวศุภวรรณ เกตุแก้ว)

ตำแหน่ง นายช่างรังวัดชำนาญงาน



สำนักงานที่ดินจังหวัดพังงา