



ประกาศสำนักงานที่ดินจังหวัดพัทลุง
ขอจดทะเบียนออกโฉนดที่ดิน

หนังสือสำคัญที่จะแจกคือ

ขอจดทะเบียนออกโฉนดที่ดิน

- | | | | | |
|-------|---------------|---|--------------|-------------------|
| (๑) | ที่ดินหมู่ที่ | - | ตำบล ชัยบุรี | อำเภอ เมืองพัทลุง |
| (๒) | ที่ดินหมู่ที่ | | ตำบล | อำเภอ |
| (๓) | ที่ดินหมู่ที่ | | ตำบล | อำเภอ |
| (๔) | ที่ดินหมู่ที่ | | ตำบล | อำเภอ |
| (๕) | ที่ดินหมู่ที่ | | ตำบล | อำเภอ |

จังหวัด พัทลุง

ด้วยพนักงานเจ้าหน้าที่ได้ทำการรังวัดที่ดินเพื่อออกเรื่อง
ขอจดทะเบียนออกโฉนดที่ดิน
ในท้องที่ตำบล อำเภอที่กล่าวข้างต้นเสร็จแล้ว จึงขอประกาศให้ทราบทั่วกัน ถ้าผู้ใดจะคัดค้านประการใดให้ยื่นคำคัดค้านต่อ
พนักงานเจ้าหน้าที่ภายใน 30 วัน นับแต่วันประกาศนี้เป็นต้นไป

ประกาศ ณ วันที่

เดือน ๓๐ ต.ค. ๒๕๖๗ พ.ศ.

ลงชื่อ



รายละเอียดแปลงที่ดินที่ขอออกโฉนดที่ดินปรากฏตามรูปแผนที่แนบท้ายประกาศฯ นี้

หนังสือสำคัญที่จะแจกคือ โฉนดที่ดิน ราย นางเสาวนีย์ พันธฤทธิ ตามหลักฐานเดิมคือ
หนังสือรับรองการทำประโยชน์ (น.ส.3ก) เลขที่ 10 ตำบลชัยบุรี อำเภอเมืองพัทลุง
จังหวัดพัทลุง เนื้อที่ 0-2-93 ไร่ ออกเป็นโฉนดเลขที่ดิน 527 หน้าสำรวจ 9077
ตำบลชัยบุรี อำเภอเมืองพัทลุง จังหวัดพัทลุง เนื้อที่ 0-2-15.6 ไร่

หมายเหตุ : เมื่อประกาศครบกำหนด 30 วัน ไม่มีผู้ใดแย้งคัดค้าน และพนักงานเจ้าหน้าที่ได้ตรวจสอบแล้ว
ว่าถูกต้องครบถ้วนตามขั้นตอน วิธีการของระเบียบและกฎหมายก็จะดำเนินการออกโฉนดที่ดิน
ให้แก่ผู้ขอต่อไป

ประเภทการรังวัด..... ออกโฉนดที่ดิน..... ผู้ขอ.....นางสาวนีย์ พันธฤทธิ.....
 ตำแหน่งที่ดิน ระบุว่า.....5024 III 1852-16..... เลขที่ดิน.....๕๒๗.....
 ตำบล.....ชัยบุรี.....อำเภอ.....เมืองพัทลุง.....จังหวัด.....พัทลุง.....

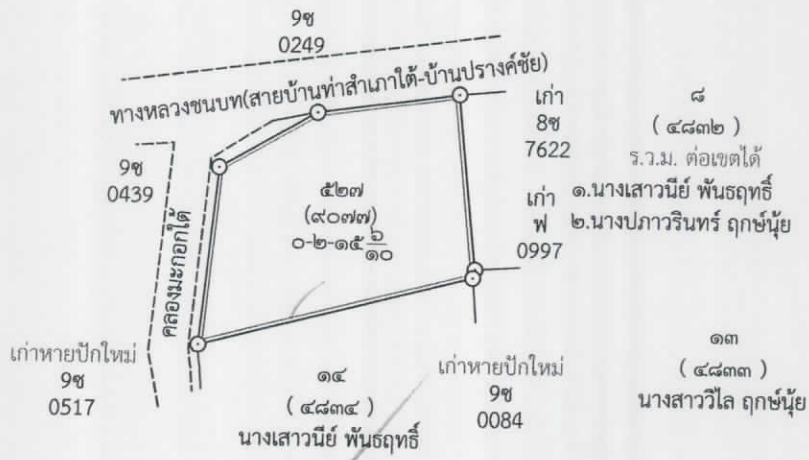

รูปแปลงที่ดินของนางเสาวนีย์ พันธฤทธิ์

ม.๖ ต.ชัยบุรี อ.เมืองพัทลุง จ.พัทลุง

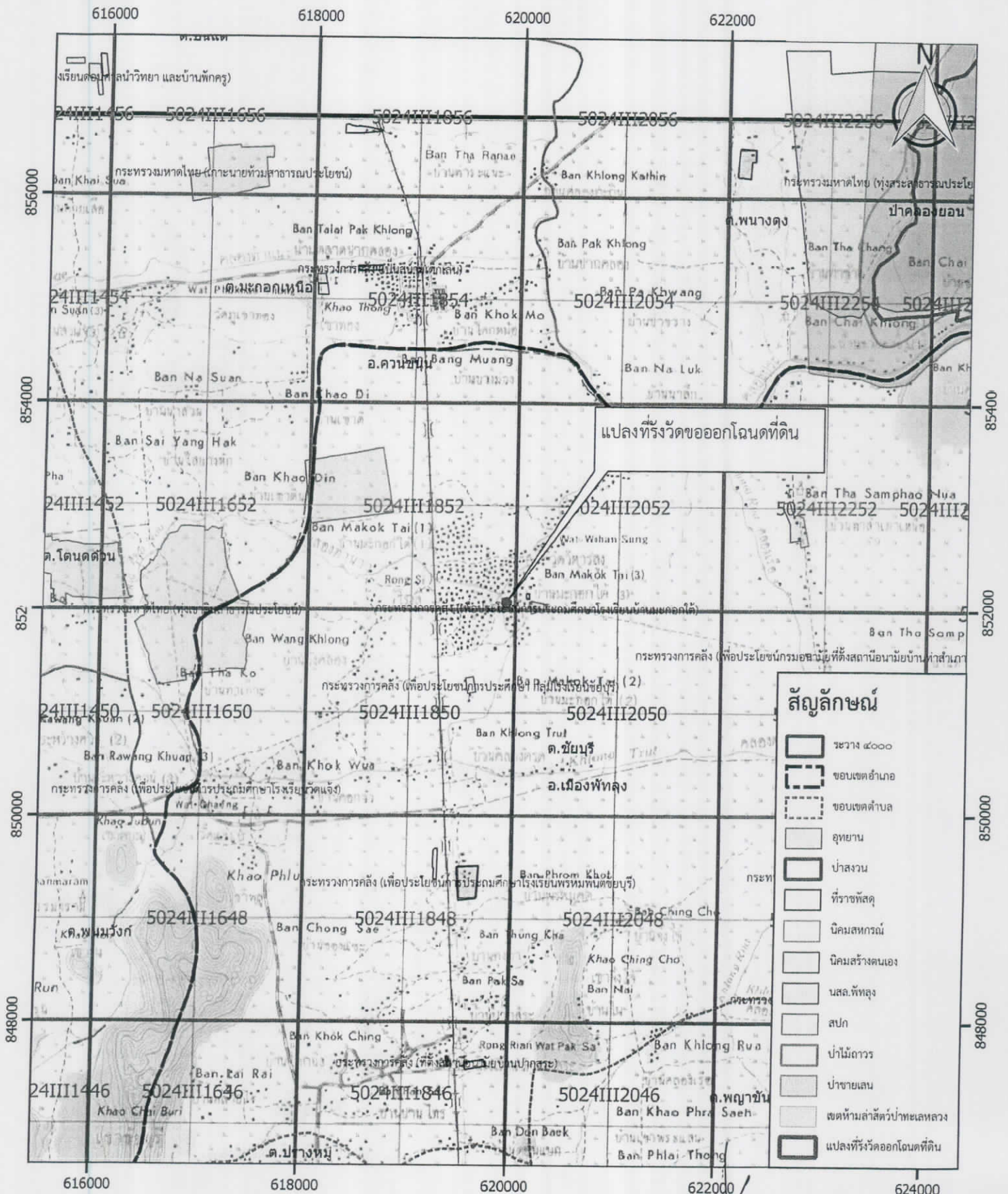

ลงชื่อ.....ผู้จัดทำแผนที่

(นายเกรงศักดิ์ สีลาพรอุดม)

นายช่างรังวัดปฏิบัติงาน

