



ประกาศสำนักงานที่ดินจังหวัดพัทลุง  
ขอจดทะเบียนออกโฉนดที่ดิน

หนังสือสำคัญที่จะแจกคือ	ขอจดทะเบียนออกโฉนดที่ดิน	
( ๑ ) ที่ดินหมู่ที่ -	ตำบล หานโพธิ์	อำเภอ เขาชัยสน
( ๒ ) ที่ดินหมู่ที่	ตำบล	อำเภอ
( ๓ ) ที่ดินหมู่ที่	ตำบล	อำเภอ
( ๔ ) ที่ดินหมู่ที่	ตำบล	อำเภอ
( ๕ ) ที่ดินหมู่ที่	ตำบล	อำเภอ

จังหวัด พัทลุง

ด้วยพนักงานเจ้าหน้าที่ได้ทำการรังวัดที่ดินเพื่อออกเรื่อง ขอจดทะเบียนออกโฉนดที่ดิน ในท้องที่ตำบล อำเภอที่กล่าวข้างต้นเสร็จแล้ว จึงขอประกาศให้ทราบทั่วกัน ถ้าผู้ใดจะคัดค้านประการใดให้ยื่นคำคัดค้านต่อ พนักงานเจ้าหน้าที่ภายใน 30 วัน นับแต่วันประกาศนี้เป็นต้นไป

ประกาศ ณ วันที่

เดือน ๗ มี.ค. ๒๕๖๕

พ.ศ.

ลงชื่อ

(  )

นักวิชาการที่ดิน

ประทับตราประจำตำแหน่ง

รายละเอียดแปลงที่ดินที่ขออนุญาตออกโฉนดที่ดินปรากฏตามรูปแผนที่แนบท้ายประกาศฯ นี้

หนังสือสำคัญที่จะแจกคือ โฉนดที่ดินรายนายประจักษ์ พรหมสุทธิ์ เลขที่ดิน 291 หน้าสำรวจ 8865 เนื้อที่ 1-2-84.7 ไร่ ไร่รวม 5023IV2626-01

ตามหลักฐานเดิมคือหนังสือรับรองการทำประโยชน์ (น.ส.3 ก.) เลขที่ 3538 จำนวน 1 แปลง ตำบลหานโพธิ์ อำเภอเขาชัยสน จังหวัดพัทลุง เนื้อที่ 1-3-0.0 ไร่

หมายเหตุ : เมื่อประกาศครบกำหนด 30 วัน ไม่มีผู้โต้แย้งคัดค้าน และพนักงานเจ้าหน้าที่ได้ตรวจสอบแล้วว่าถูกต้องครบถ้วนตามขั้นตอน วิธีการของระเบียบและกฎหมายก็จะดำเนินการออกโฉนดที่ดิน ให้แก่ผู้ขอต่อไป

แผนที่ประกอบการพิจารณาการออกโฉนดที่ดิน รายนายประจักษ์ พรหมสุทธิ์  
หลักฐานเดิม น.ส.๓ เลขที่ ๓๕๓๘ หมู่ที่ ๑ ตำบลห่านโพธิ์ อำเภอเขาชัยสน จังหวัดพัทลุง

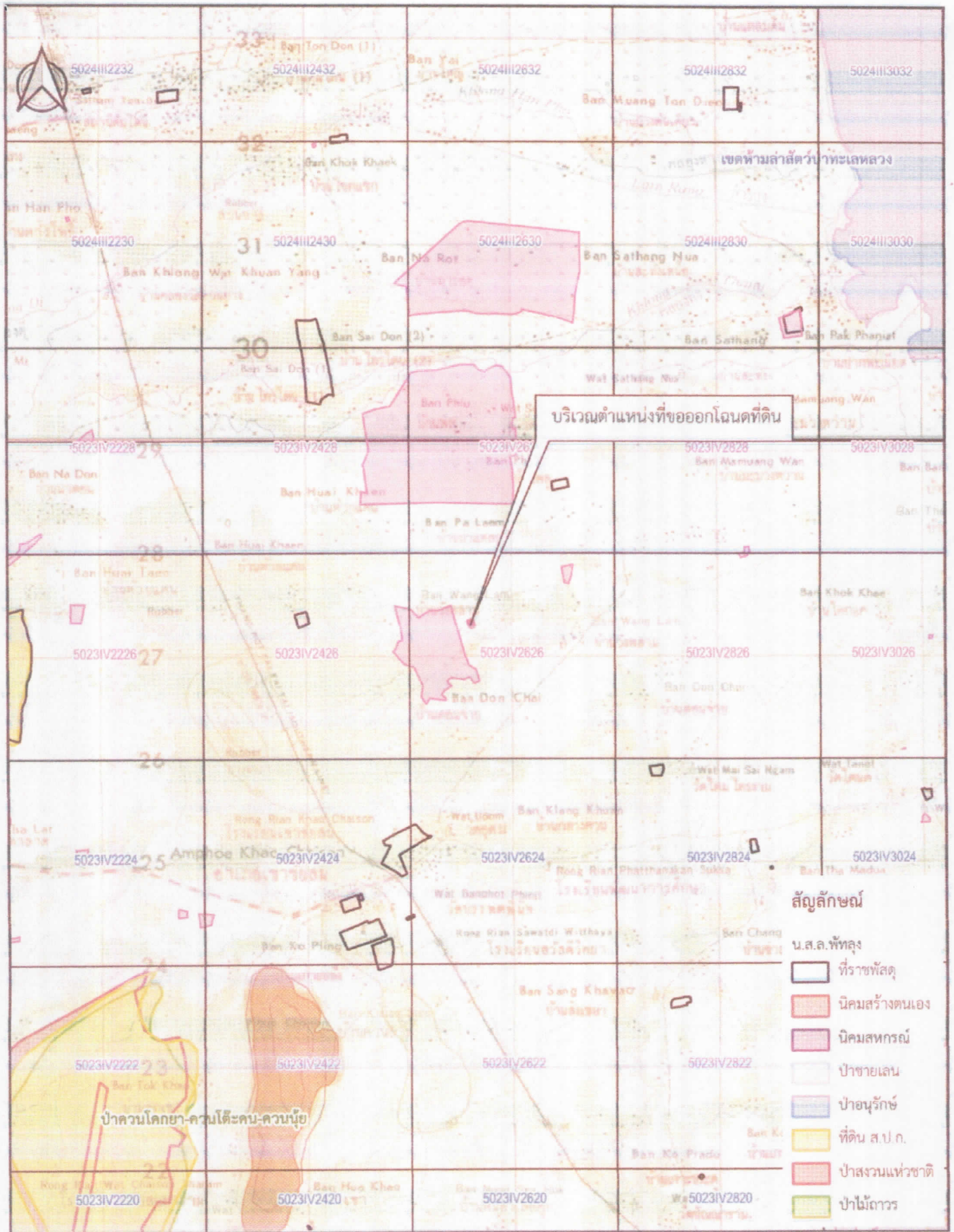

- สัญลักษณ์**
- น.ส.๓.พัทลุง
  - ที่ราชพัสดุ
  - นิคมสร้างตนเอง
  - นิคมสหกรณ์
  - ป่าชายเลน
  - ป่าอนุรักษ์
  - ที่ดิน ส.ป.ก.
  - ป่าสงวนแห่งชาติ
  - ป่าไม้ถาวร

INDIAN 1975 / UTM Zone 47 N  
แผนที่ภูมิประเทศ ลำดับชุด L๗๐๑๓๗  
มาตราส่วน ๑:๕๐,๐๐๐.๐๐๐๐๐๐

0.000000 0.100000 0.200000 0.300000 0.400000 m

ลงชื่อ.....ผู้จัดทำแผนที่

(นายระพีวัฒน์ ภูนุชอภัย)

ตำแหน่ง นายช่างรังวัดชำนาญงาน



สำนักงานที่ดินจังหวัดพัทลุง

ประเภทการรังวัด... ออกโฉนดที่ดิน..... ผู้ขอ..... นายประจักษ์ พรหมสุทธิ์  
ตำแหน่งที่ดิน ระบุว่า..... 5023.IV.2626-1..... เลขที่ดิน..... ๒๕๑.....  
ตำบล..... หวนโพธิ์..... อำเภอ..... เขาชัยสน..... จังหวัด..... พัทลุง.....

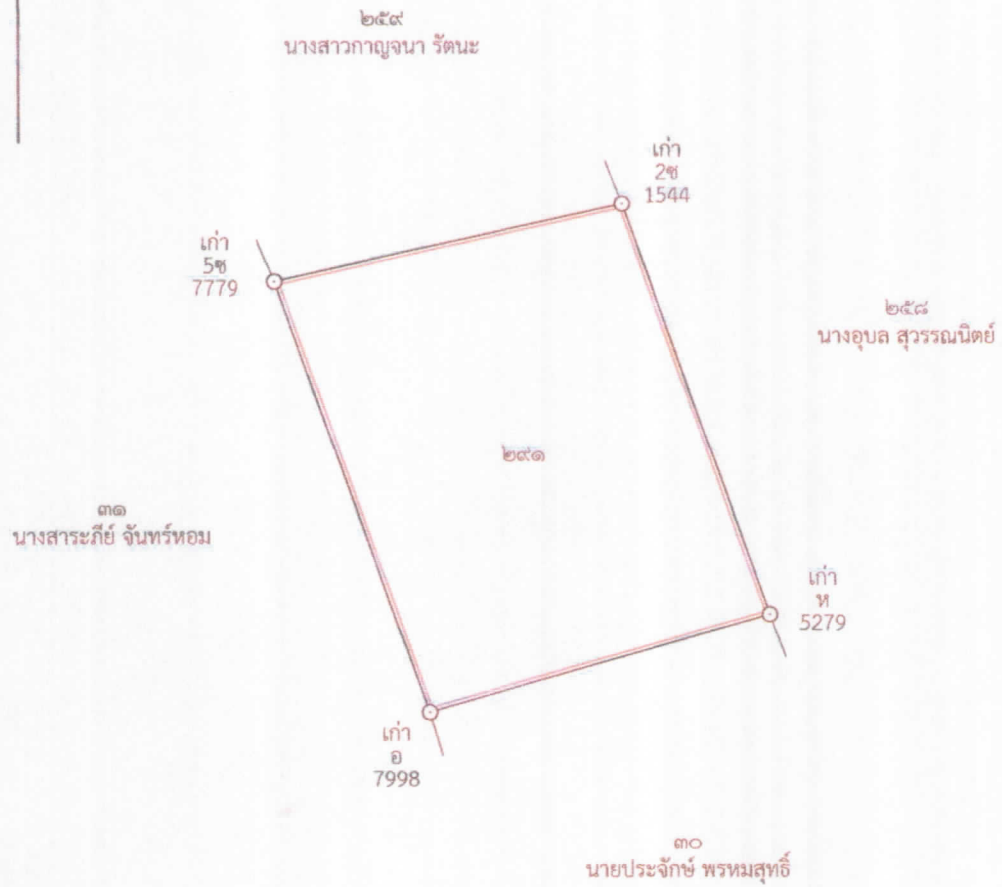

แผนที่ประกอบการพิจารณาการออกโฉนดที่ดิน รายงานประจักษ์ พรหมสุทธิ  
หลักฐานเดิม น.ส.๓ กเลขที่ ๓๕๓๘ หมู่ที่ ๑ ตำบลหวนโพธิ์ อำเภอเขาย้อย จังหวัดพัทลุง



INDIAN 1975 / UTM Zone 47 N

ภาพถ่ายทางอากาศ DMC พ.ศ.๒๕๕๘

มาตราส่วน ๑:๕,๐๐๐.๐๐๐๐๐๐

0.000000 0.012500 0.025000 0.037500 0.050000 m

ลงชื่อ.....ผู้จัดทำแผนที่

(นายระพีวัฒน์ ภูษอกภัย)

ตำแหน่ง นายช่างรังวัดชำนาญงาน



สำนักงานที่ดินจังหวัดพัทลุง