



ประกาศสำนักงานที่ดินจังหวัดพัทลุง
ขอจดทะเบียนออกโฉนดที่ดิน

หนังสือสำคัญที่จะแจกคือ

ขอจดทะเบียนออกโฉนดที่ดิน

(๑)	ที่ดินหมู่ที่ -	ตำบล หานโพธิ์	อำเภอ เขาชัยสน
(๒)	ที่ดินหมู่ที่	ตำบล	อำเภอ
(๓)	ที่ดินหมู่ที่	ตำบล	อำเภอ
(๔)	ที่ดินหมู่ที่	ตำบล	อำเภอ
(๕)	ที่ดินหมู่ที่	ตำบล	อำเภอ

จังหวัด พัทลุง

ด้วยพนักงานเจ้าหน้าที่ได้ทำการรังวัดที่ดินเพื่อออกเรื่อง ขอจดทะเบียนออกโฉนดที่ดิน
ในท้องที่ตำบล อำเภอที่กล่าวข้างต้นเสร็จแล้ว จึงขอประกาศให้ทราบทั่วกัน ถ้าผู้ใดจะคัดค้านประการใดให้ยื่นคำคัดค้านต่อ
พนักงานเจ้าหน้าที่ภายใน 30 วัน นับแต่วันประกาศนี้เป็นต้นไป

ประกาศ ณ วันที่ เดือน ๒๗ มี.ค. ๒๕๕๘ พ.ศ.

ลงชื่อ

(

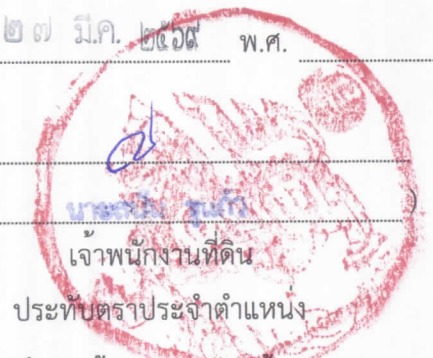

เจ้าพนักงานที่ดิน

ประทับตราประจำตำแหน่ง

รายละเอียดแปลงที่ดินที่ขอออกโฉนดที่ดินปรากฏตามรูปแผนที่แนบท้ายประกาศฯ นี้

หนังสือสำคัญที่จะแจกคือ โฉนดที่ดิน ราย นายประจักษ์ พรหมสุทธิ ตามหลักฐานเดิมคือ
หนังสือรับรองการทำประโยชน์ (น.ส.3ก) เลขที่ 2675 ตำบลหานโพธิ์ อำเภอเขาชัยสน
จังหวัดพัทลุง เนื้อที่ 0-3-80 ไร่ ออกเป็นโฉนดเลขที่ดิน 290 หน้าสำรวจ 8864
ตำบลหานโพธิ์ อำเภอเขาชัยสน จังหวัดพัทลุง เนื้อที่ ~~3-2-20.5~~ ไร่
0-2-5๙.1

หมายเหตุ : เมื่อประกาศครบกำหนด 30 วัน ไม่มีผู้โต้แย้งคัดค้าน และพนักงานเจ้าหน้าที่ได้ตรวจสอบแล้ว
ว่าถูกต้องครบถ้วนตามขั้นตอน วิธีการของระเบียบและกฎหมายก็จะดำเนินการออกโฉนดที่ดิน
ให้แก่ผู้ขอต่อไป

ประเภทการรังวัด..... ออกเอนดที่ดิน..... ผู้ขอ..... นายประจักษ์ พรหมสุทธิ.....
ตำแหน่งที่ดิน ระบุว่า..... 5023.IV.2626-1..... เลขที่ดิน..... ๒๙๐.....
ตำบล..... หานโพธิ์..... อำเภอ..... เขาย้อย..... จังหวัด..... พัทลุง.....

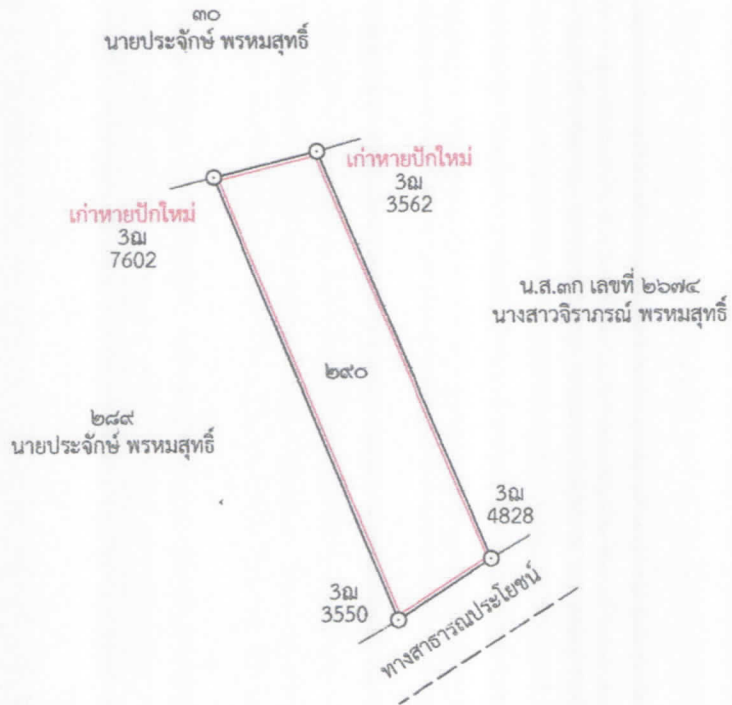

แผนที่ประกอบการพิจารณาการออกโฉนดที่ดิน รายนายประจักษ์ พรหมสุทธิ
หลักฐานเดิม น.ส.๓กเลขที่ ๒๖๗๕ หมู่ที่ ๑ ตำบลทานโพธิ์ อำเภอเขาชัยสน จังหวัดพัทลุง

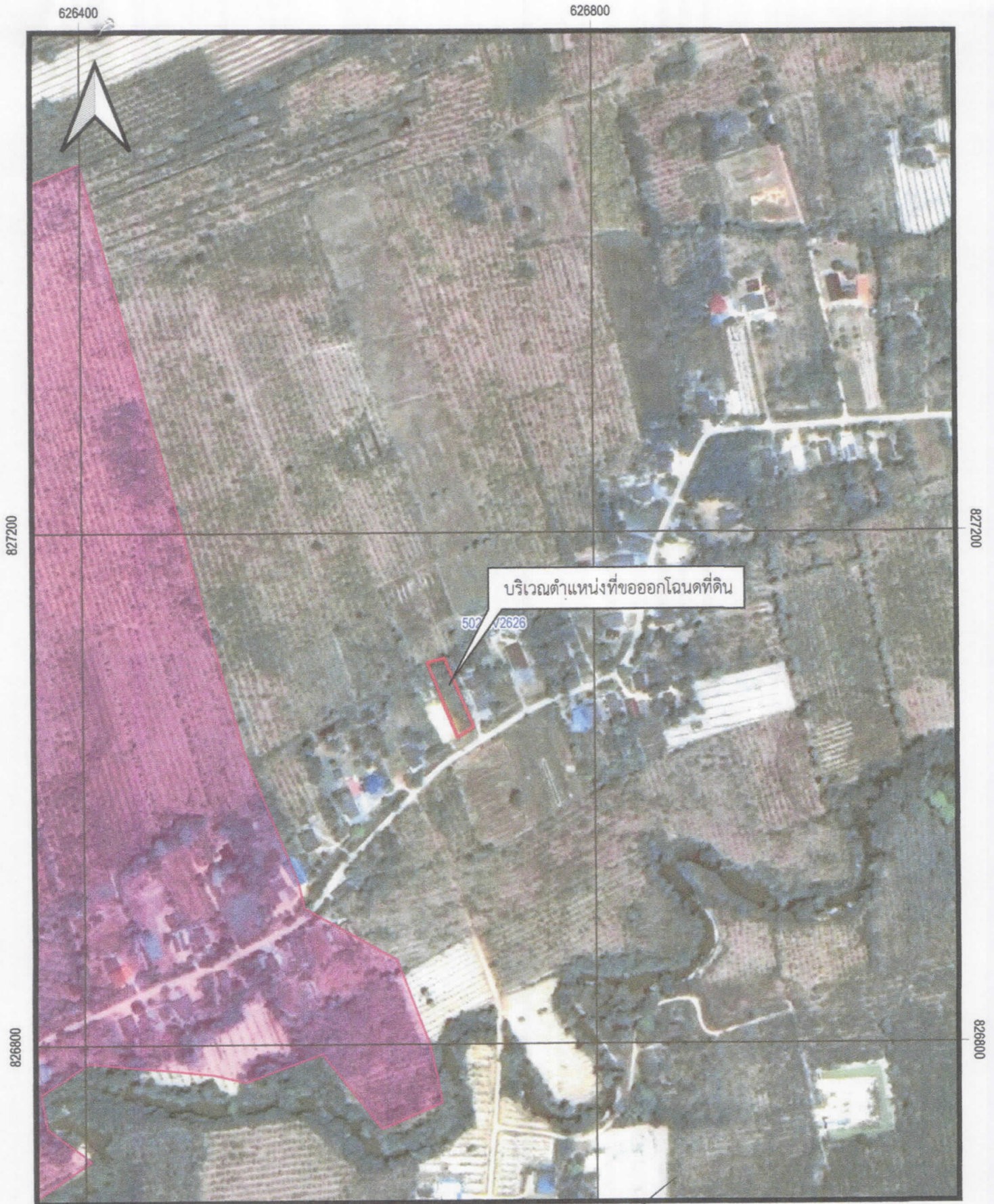

INDIAN 1975 / UTM Zone 47 N

ภาพถ่ายทางอากาศ DMC พ.ศ.๒๕๕๘

มาตราส่วน ๑:๔,๐๐๐.๐๐๐๐๐๐

0.000000 0.012500 0.025000 0.037500 0.050000 m

ลงชื่อ.....ผู้จัดทำแผนที่

(นายระพีวัฒน์ ภูษชอกภัย)

ตำแหน่ง นายช่างรังวัดชำนาญงาน



สำนักงานที่ดินจังหวัดพัทลุง

แผนที่ประกอบการพิจารณาการออกโฉนดที่ดิน รายนายประจักษ์ พรหมสุทธิ
หลักฐานเดิม น.ส.๓ เลขที่ ๒๖๗๕ หมู่ที่ ๑ ตำบลห่านโพธิ์ อำเภอเขาชัยสน จังหวัดพัทลุง

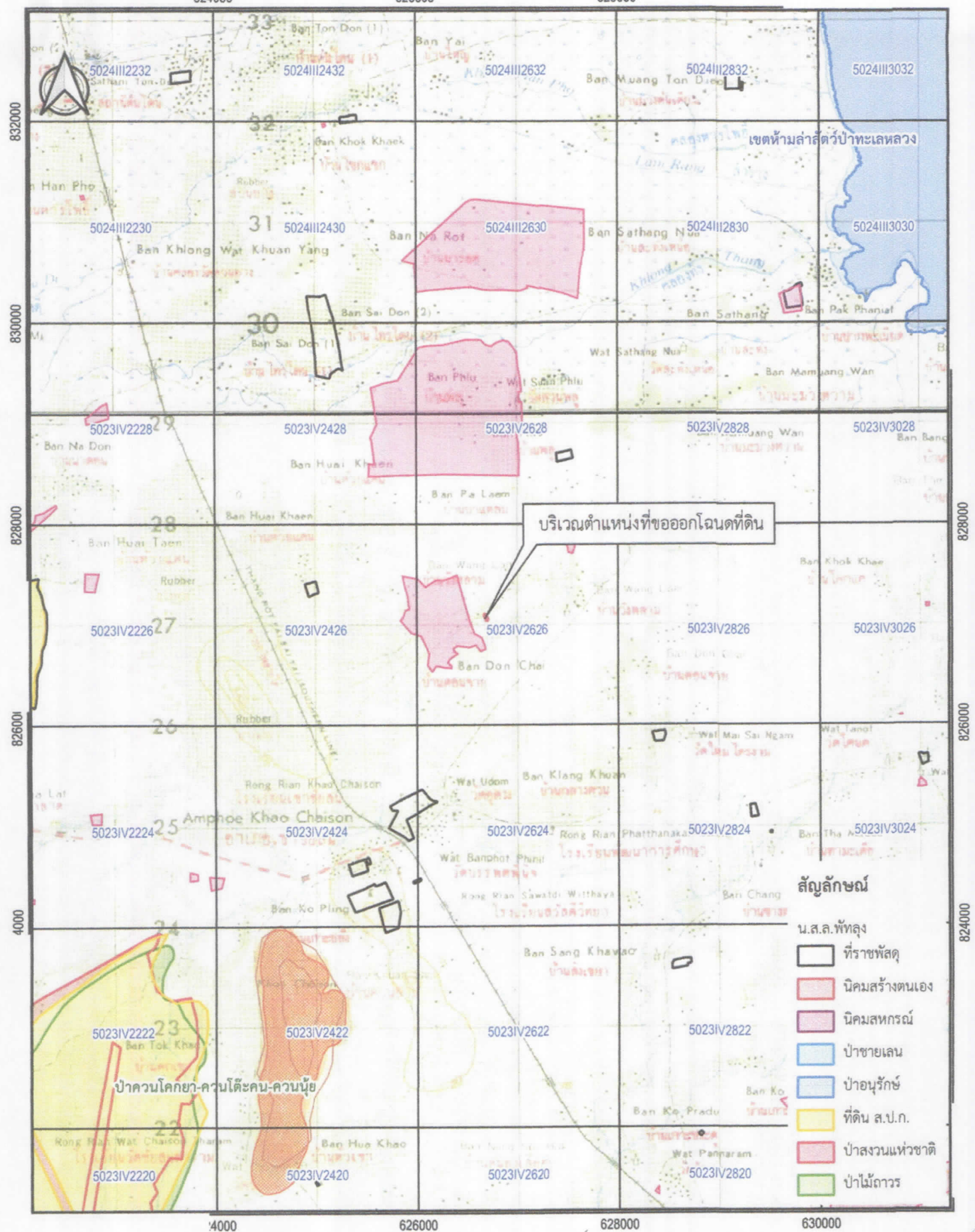

INDIAN 1975 / UTM Zone 47 N
แผนที่ภูมิประเทศ ลำดับชุด L๗๐๑๗
มาตราส่วน ๑:๕๐,๐๐๐.๐๐๐๐๐๐
0.000000 0.100000 0.200000 0.300000 0.400000 m

ลงชื่อ.....ผู้จัดทำแผนที่
(นายระพีวัฒน์ ภูนุชอภัย)
ตำแหน่ง นายช่างรังวัดชำนาญงาน



สำนักงานที่ดินจังหวัดพัทลุง