



ประกาศสำนักงานที่ดินจังหวัดพัทลุง
ขอจดทะเบียนออกโฉนดที่ดิน ราย นายสมบุรณ์ ทิพย์นุ้ย

หนังสือสำคัญที่จะแจกคือ ขอจดทะเบียนออกโฉนดที่ดิน ราย นายสมบุรณ์ ทิพย์นุ้ย

(๑)	ที่ดินหมู่ที่ 1	ตำบล ควนขนุน	อำเภอ เขาชัยสน
(๒)	ที่ดินหมู่ที่	ตำบล	อำเภอ
(๓)	ที่ดินหมู่ที่	ตำบล	อำเภอ
(๔)	ที่ดินหมู่ที่	ตำบล	อำเภอ
(๕)	ที่ดินหมู่ที่	ตำบล	อำเภอ

จังหวัด พัทลุง

ด้วยพนักงานเจ้าหน้าที่ได้ทำการรังวัดที่ดินเพื่อออกเรื่อง ขอจดทะเบียนออกโฉนดที่ดิน ราย นายสมบุรณ์
ทิพย์นุ้ย

ในท้องที่ตำบล อำเภอที่กล่าวข้างต้นเสร็จแล้ว จึงขอประกาศให้ทราบทั่วกัน ถ้าผู้ใดจะคัดค้านประการใดให้ยื่นคำคัดค้านต่อ
พนักงานเจ้าหน้าที่ภายใน 30 วัน นับแต่วันประกาศนี้เป็นต้นไป

ประกาศ ณ วันที่ เดือน พ.ศ. ๒๕๖๘

ลงชื่อ

(.....)

นางพัทธมาณี ภูมิ

เจ้าพนักงานที่ดิน

ประทับตราประจำตำแหน่ง

รายละเอียดแปลงที่ดินที่ขอออกโฉนดที่ดินปรากฏตามรูปแผนที่แนบท้ายประกาศฯ นี้

หนังสือสำคัญที่จะแจกคือโฉนดที่ดิน ราย นายสมบุรณ์ ทิพย์นุ้ย

ตามหลักฐานเดิมคือหนังสือรับรองการทำประโยชน์ (น.ส.3) จำนวน 1 แปลง ตำบลควนขนุน อำเภอเขาชัยสน
จังหวัดพัทลุง เนื้อที่ 3-2-53.0 ไร่

ออกโฉนดที่ดินในคราวเดียวกัน จำนวน 2 แปลง

แปลงที่ 1 เลขที่ดิน 218 หน้าสำรวจ 8335 เนื้อที่ 1-3-28.7 ไร่

แปลงที่ 2 เลขที่ดิน 150 หน้าสำรวจ 8336 เนื้อที่ 1-3-28.7 ไร่

แปลงนี้เป็นแปลงที่ 1 เลขที่ดิน 218 หน้าสำรวจ 8335 เนื้อที่ 1-3-28.7 ไร่

หมายเหตุ : เมื่อประกาศครบกำหนด 30 วัน ไม่มีผู้โต้แย้งคัดค้าน และพนักงานเจ้าหน้าที่ได้ตรวจสอบแล้ว
ว่าถูกต้องครบถ้วนตามขั้นตอน วิธีการของระเบียบและกฎหมายก็จะดำเนินการออกโฉนดที่ดิน
ให้แก่ผู้ขอต่อไป

แผนที่ประกอบการพิจารณาการออกโฉนดที่ดิน รายนายสมบูรณ์ ทิพย์นุ้ย
หลักฐานเดิม น.ส.๓ เลขที่ ๑๗๘ ม.๑ ตำบลควนขนุน อำเภอเขาชัยสน จังหวัดพัทลุง

619600

620000

620400

827200

826800

826400

826000

ภาคใต้

826400

826000



50231V1826

50231V2026

จุดความหมาย
แปลงที่รังวัดออกโฉนดที่ดิน

50231V1824

50231V2024

INDIAN 1987/9600/ TM Zone 47 N

620000

620400

ภาพถ่ายทางอากาศ DMC พ.ศ.๒๕๕๔
มาตราส่วน ๑:๔,๐๐๐

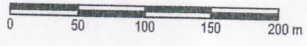

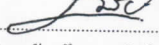
ลงชื่อ.....  ผู้จัดทำแผนที่
(นายภัทรชัย เพชรสิงห์)
ตำแหน่ง นายช่างรังวัดปฏิบัติงาน



สำนักงานที่ดินจังหวัดพัทลุง

แผนที่ประกอบการพิจารณาการออกโฉนดที่ดิน ราชนายสมบูรณ์ ทิพย์นุ้ย
หลักฐานเดิม น.ส.๓ เลขที่ ๑๗๘ ม.๑ ตำบลควนขนุน อำเภอเขาชัยสน จังหวัดพัทลุง

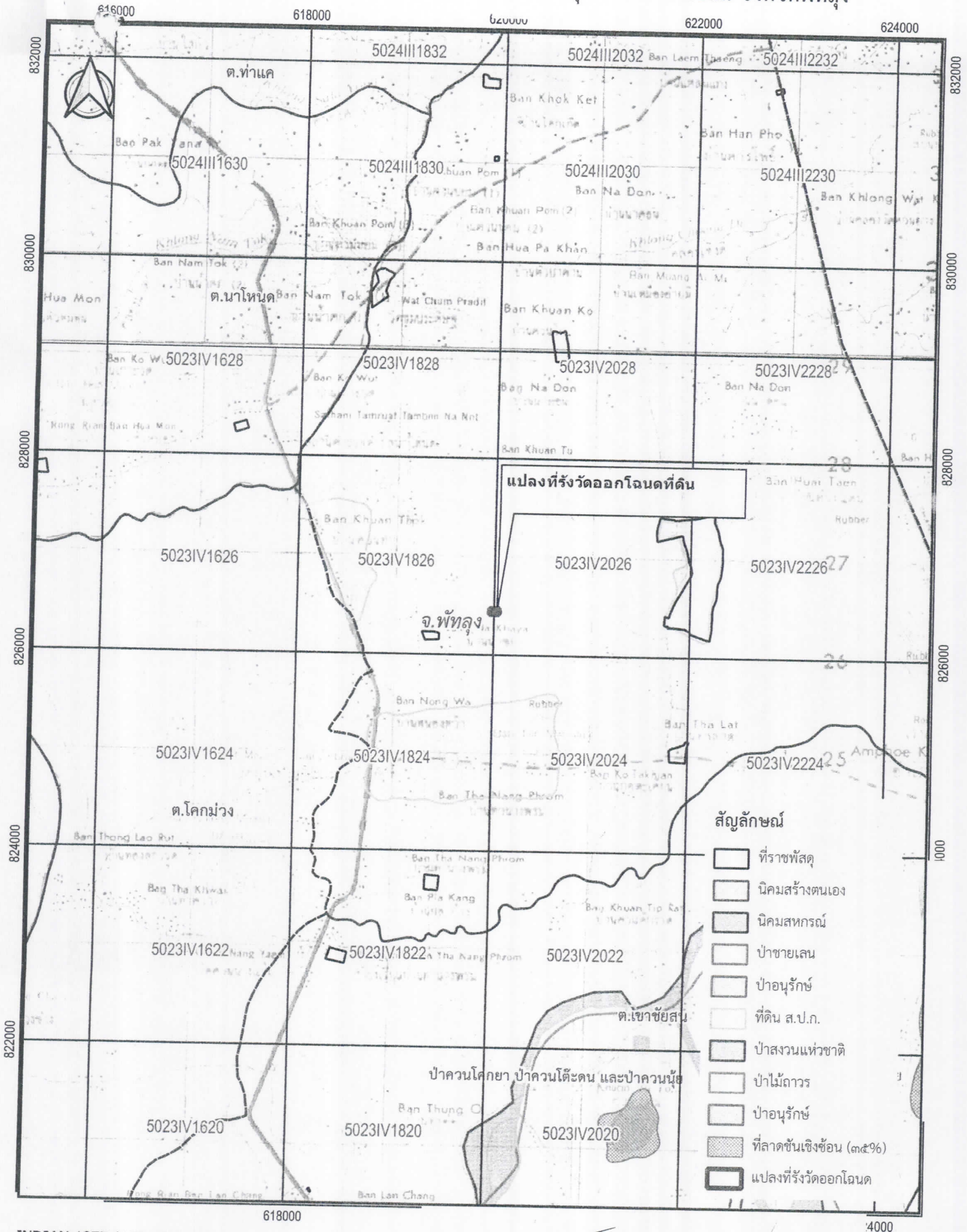

INDIAN 1975 / UTM Zone 47 N

แผนที่ภูมิประเทศ ลำดับชุด L๗๐๑๗

มาตราส่วน ๑:๕๐,๐๐๐

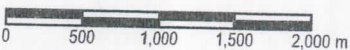

ลงชื่อ.....ผู้จัดทำแผนที่

(นายภัทรชัย เพชรสิงห์)

ตำแหน่ง นายช่างรังวัดปฏิบัติงาน



สำนักงานที่ดินจังหวัดพัทลุง

ประเภทการรังวัด.....ออกโฉนดที่ดิน..... ผู้ขอ.....นายสมบูรณ์ ทัพย์นัย.....
ตำแหน่งที่ดิน ระบุว่า.....5023 IV 2016-3..... เลขที่ดิน.....๑๕๐.....
ตำบล.....ควนขนุน.....อำเภอ.....เขาชัยสน.....จังหวัด.....พัทลุง.....

