



ประกาศสำนักงานที่ดินจังหวัดพัทลุง
ขอจดทะเบียนออกโฉนดที่ดิน นางผ่อง จันทรพูล

หนังสือสำคัญที่จะแจกคือ

ขอจดทะเบียนออกโฉนดที่ดิน นางผ่อง จันทรพูล

(๑)	ที่ดินหมู่ที่ -	ตำบล ตำบลน	อำเภอ เมืองพัทลุง
(๒)	ที่ดินหมู่ที่	ตำบล	อำเภอ
(๓)	ที่ดินหมู่ที่	ตำบล	อำเภอ
(๔)	ที่ดินหมู่ที่	ตำบล	อำเภอ
(๕)	ที่ดินหมู่ที่	ตำบล	อำเภอ

จังหวัด พัทลุง

ด้วยพนักงานเจ้าหน้าที่ได้ทำการรังวัดที่ดินเพื่อออกเรื่อง ขอจดทะเบียนออกโฉนดที่ดิน นางผ่อง จันทรพูล ในท้องที่ตำบล อำเภอที่กล่าวข้างต้นเสร็จแล้ว จึงขอประกาศให้ทราบทั่วกัน ถ้าผู้ใดจะคัดค้านประการใดให้ยื่นคำคัดค้านต่อ พนักงานเจ้าหน้าที่ภายใน 30 วัน นับแต่วันประกาศนี้เป็นต้นไป

ประกาศ ณ วันที่

เดือน

- ๘ พ.ค. ๒๕๖๕

พ.ศ.

ลงชื่อ

()

นางพัญญิตี ภูมิ

เจ้าพนักงานที่ดิน

ประทับตราประจำตำแหน่ง

รายละเอียดแปลงที่ดินที่ขอออกโฉนดที่ดินปรากฏตามรูปแผนที่แนบท้ายประกาศฯ นี้

หนังสือสำคัญที่จะแจกคือโฉนดที่ดิน ราย นางผ่อง

จันทรพูลตามหลักฐานเดิมคือหนังสือรับรองการทำประโยชน์ (น.ส.๓ ก.) เลขที่ 52 ตำบลตำบลน

อำเภอเมืองพัทลุง จังหวัดพัทลุง เนื้อที่ 0-0-56.0 ไร่ จำนวน 1 แปลง

ออกเป็นโฉนดเลขที่ดิน 147 หน้าสำรวจ 12729 ตำบลตำบลน อำเภอเมืองพัทลุง จังหวัดพัทลุง

เนื้อที่ 0-0-53 ไร่ น้อยกว่าเดิม 0-0-03.0 ไร่

หมายเหตุ : เมื่อประกาศครบกำหนด 30 วัน ไม่มีผู้โต้แย้งคัดค้าน และพนักงานเจ้าหน้าที่ได้ตรวจสอบแล้ว ว่าถูกต้องครบถ้วนตามขั้นตอน วิธีการของระเบียบและกฎหมายก็จะดำเนินการออกโฉนดที่ดิน ให้แก่ผู้ขอต่อไป

แผนที่ประกอบการพิจารณาการออกโฉนดที่ดิน รายนางผ่อง จันทรพุด
หลักฐานเดิม น.ส.๓ ก เลขที่ ๕๒ ตำบลตำนาน อำเภอเมืองพัทลุง จังหวัดพัทลุง

619200

619600

620000

836000

837600

837200

836800

837600

837200

836800

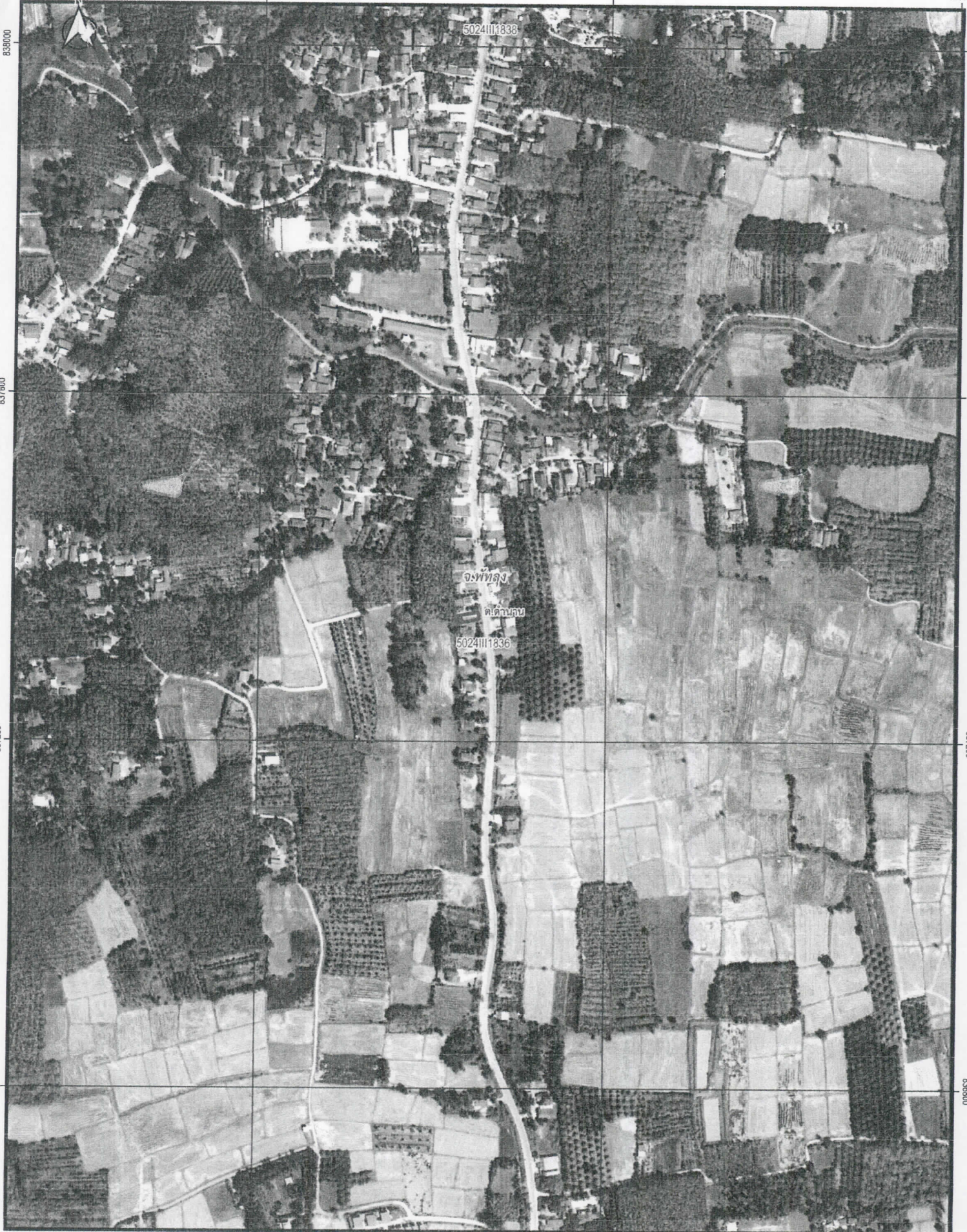

INDIAN 1975 / UTM Zone 47 N

619200

619600

620000

ภาพถ่ายทางอากาศ DMC พ.ศ.๒๕๕๔
มาตราส่วน ๑:๔,๐๐๐

ลงชื่อ.....ผู้จัดทำแผนที่

(นายภัทรชัย เพชรสิงห์)

ตำแหน่ง นายช่างรังวัดปฏิบัติการ

0 50 100 150 200 m



สำนักงานที่ดินจังหวัดพัทลุง

ประเภทการรังวัด... ออกโฉนดที่ดิน..... ผู้ขอ..... นางผ่อง จันทร์พล
 ตำแหน่งที่ดิน ระบุว่า..... 5024 III 1836-2..... เลขที่ดิน..... ๑๔๖.....
 ตำบล..... ตำนาน..... อำเภอ..... เมืองพัทลุง..... จังหวัด..... พัทลุง.....

