



ประกาศสำนักงานที่ดินจังหวัดพัทลุง  
ขอจดทะเบียนออกโฉนดที่ดิน

หนังสือสำคัญที่จะแจกคือ ..... ขอจดทะเบียนออกโฉนดที่ดิน .....

- ( ๑ ) ที่ดินหมู่ที่ - ตำบล เขาชัยสน อำเภอ เขาชัยสน
- ( ๒ ) ที่ดินหมู่ที่ ..... ตำบล ..... อำเภอ .....
- ( ๓ ) ที่ดินหมู่ที่ ..... ตำบล ..... อำเภอ .....
- ( ๔ ) ที่ดินหมู่ที่ ..... ตำบล ..... อำเภอ .....
- ( ๕ ) ที่ดินหมู่ที่ ..... ตำบล ..... อำเภอ .....

จังหวัด พัทลุง .....

ด้วยพนักงานเจ้าหน้าที่ได้ทำการรังวัดที่ดินเพื่อออกเรื่อง ..... ขอจดทะเบียนออกโฉนดที่ดิน  
ในท้องที่ตำบล อำเภอที่กล่าวข้างต้นเสร็จแล้ว จึงขอประกาศให้ทราบทั่วกัน ถ้าผู้ใดจะคัดค้านประการใดให้ยื่นคำคัดค้านต่อ  
พนักงานเจ้าหน้าที่ภายใน 30 วัน นับแต่วันประกาศนี้เป็นต้นไป

ประกาศ ณ วันที่ ..... เดือน ๘ พค. ๒๕๖๓ พ.ศ. ....

ลงชื่อ ( ..... )



เจ้าพนักงานที่ดิน  
ประทับตราประจำตำแหน่ง

รายละเอียดแปลงที่ดินที่ขออนุญาตออกโฉนดที่ดินปรากฏตามรูปแผนที่แนบท้ายประกาศฯ นี้

หนังสือสำคัญที่จะแจกคือ โฉนดที่ดิน ราย นางวรรณดี ดวงฉุย ผู้จัดการมรดก นายหมั่ง จันทรวงศ์  
ตามหลักฐานเดิมคือหนังสือรับรองการทำประโยชน์ (น.ส.3ก) เลขที่ 4087 ตำบลเขาชัยสน  
อำเภอเขาชัยสน จังหวัดพัทลุง เนื้อที่ 4-0-30.8 ไร่ ออกเป็นโฉนดเลขที่ดิน 191 หน้าสำรวจ 11399  
ตำบลเขาชัยสน อำเภอเขาชัยสน จังหวัดพัทลุง เนื้อที่ 0-1-50.3 ไร่ (แปลงนี้เป็นแปลงที่ 1 )

หมายเหตุ : เมื่อประกาศครบกำหนด 30 วัน ไม่มีผู้โต้แย้งคัดค้าน และพนักงานเจ้าหน้าที่ได้ตรวจสอบแล้ว  
ว่าถูกต้องครบถ้วนตามขั้นตอน วิธีการของระเบียบและกฎหมายก็จะดำเนินการออกโฉนดที่ดิน  
ให้แก่ผู้ขอต่อไป

แผนที่ประกอบการพิจารณาการออกโฉนดที่ดิน ราชนางวรรณดี ดวงอุย(ผู้จัดการมรดกของ นายหมั่ง จันทรวงศ์)  
หลักฐานเดิม น.ส.๓ ก เลขที่ ๕๐๘๗ ตำบลเขาชัยสน อำเภอเขาชัยสน จังหวัดพัทลุง

1/2000

617200

617600

618000

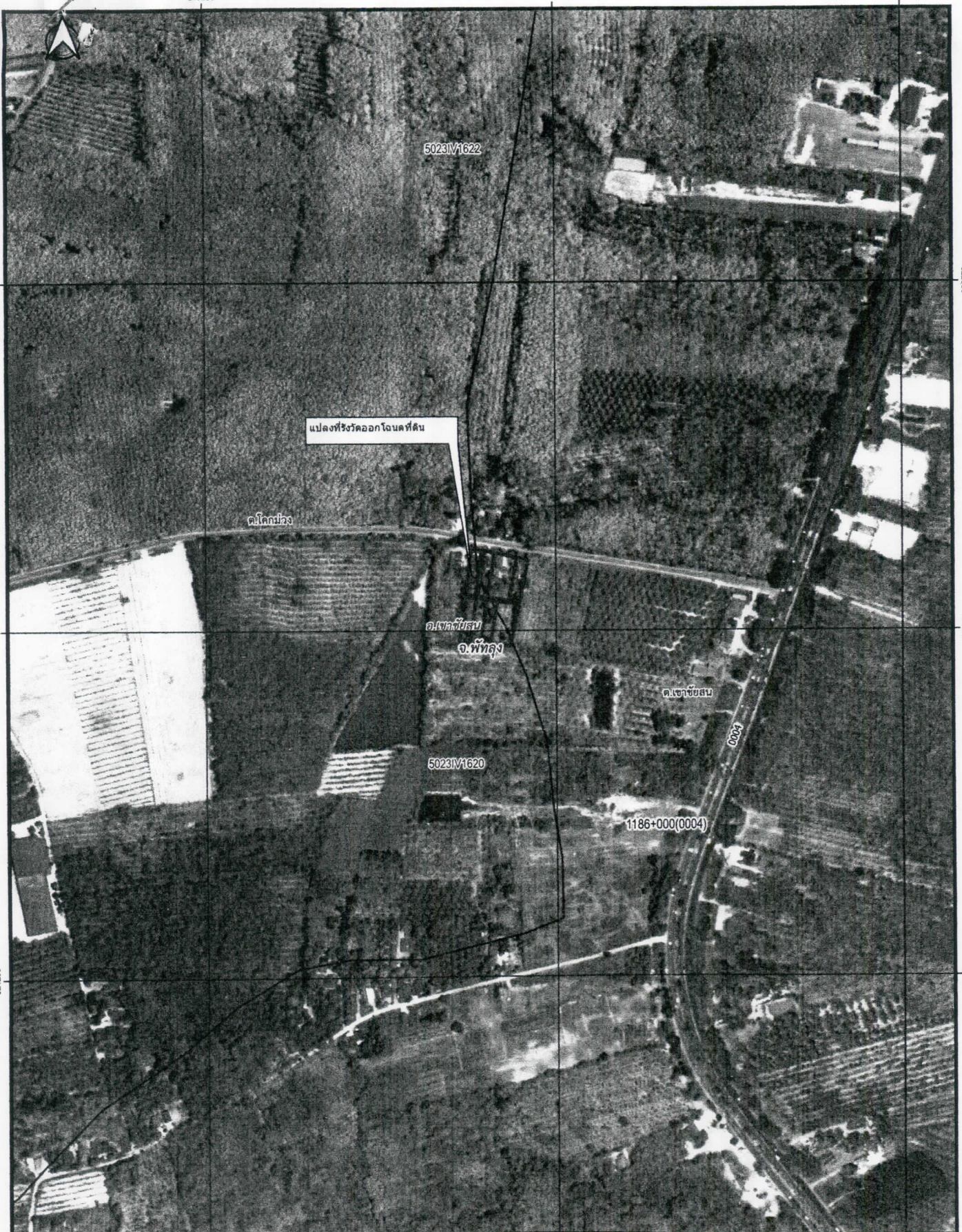

แปลงที่รังวัดออกโฉนดที่ดิน

ค.โคกปล่อง

อนพัทชัยสน  
จ.พัทลุง

ค.เขาชัยสน

50231V1620

1186+000(0004)

INDIAN 1975 / UTM Zone 47 N 617200 617600 618000

ถ่ายภาพอากาศ DMC พ.ศ.๒๕๕๔  
มาตราส่วน ๑:๔,๐๐๐  
0 50 100 150 200 m

ลงชื่อ.....ผู้จัดทำแผนที่  
(นายภัทรชัย เพชรสิงห์)  
ตำแหน่ง นายช่างรังวัดปฏิบัติงาน



สำนักงานที่ดินจังหวัดพัทลุง

แผนที่ประกอบการพิจารณาการออกโฉนดที่ดิน รายงานวรรณคดี ดวงฉุย(ผู้จัดการมรดกของ นายหมั่ง จันทรวงศ์)  
 หลักฐานเดิม น.ส.๓ ก เลขที่ ๔๐๘๗ ตำบลเขาชัยสน อำเภอเขาชัยสน จังหวัดพัทลุง

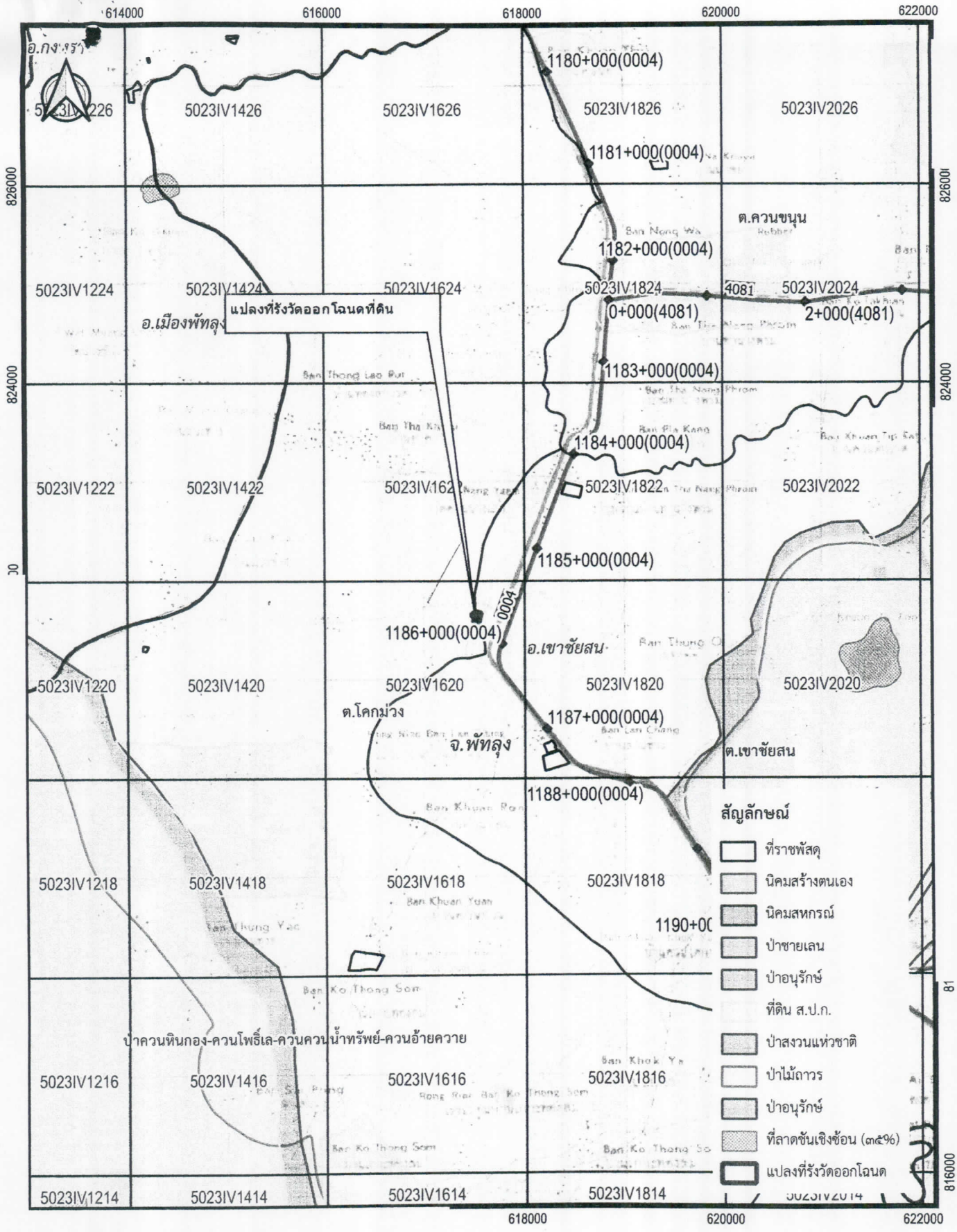

INDIAN 1975 / UTM Zone 47 N  
 แผนที่ภูมิประเทศ ลำดับชุด L๗๐๑๗  
 มาตราส่วน ๑:๕๐,๐๐๐

ลงชื่อ.....ผู้จัดทำแผนที่  
 (นายภัทรชัย เพชรสิงห์)  
 ตำแหน่ง นายช่างรังวัดปฏิบัติงาน



สำนักงานที่ดินจังหวัดพัทลุง

ประเภทการรังวัด.....ออกโฉนดที่ดิน..... ผู้ขอ..... นางวรรณดี ดวงอุย ผู้จัดการมรดก นายหมั่ง จันทรวงศ์  
ตำแหน่งที่ดิน ระบุว่า.....5023.IV.1620-2..... เลขที่ดิน.....๒๘๑.....  
ตำบล.....เขาศูนย์.....อำเภอ.....เขาศูนย์.....จังหวัด.....พัทลุง.....

