



ประกาศสำนักงานที่ดินจังหวัดพัทลุง
ขอจดทะเบียนออกโฉนดที่ดิน

หนังสือสำคัญที่จะแจกคือ

ขอจดทะเบียนออกโฉนดที่ดิน

(๑)	ที่ดินหมู่ที่ -	ตำบล เขาชัยสน	อำเภอ เขาชัยสน
(๒)	ที่ดินหมู่ที่	ตำบล	อำเภอ
(๓)	ที่ดินหมู่ที่	ตำบล	อำเภอ
(๔)	ที่ดินหมู่ที่	ตำบล	อำเภอ
(๕)	ที่ดินหมู่ที่	ตำบล	อำเภอ

จังหวัด พัทลุง

ด้วยพนักงานเจ้าหน้าที่ได้ทำการรังวัดที่ดินเพื่อออกเรื่อง
ในท้องที่ตำบล อำเภอที่กล่าวข้างต้นเสร็จแล้ว จึงขอประกาศให้ทราบทั่วกัน ถ้าผู้ใดจะคัดค้านประการใดให้ยื่นคำคัดค้านต่อ
พนักงานเจ้าหน้าที่ภายใน 30 วัน นับแต่วันประกาศนี้เป็นต้นไป

ประกาศ ณ วันที่ เดือน พ.ศ.

ลงชื่อ
(.....)
เจ้าพนักงานที่ดิน
ประทับตราประจำตำแหน่ง



รายละเอียดแปลงที่ดินที่ขออนุญาตออกโฉนดที่ดินปรากฏตามรูปแผนที่แนบท้ายประกาศฯ นี้

หนังสือสำคัญที่จะแจกคือ โฉนดที่ดิน ราย นางวรรณดี ดวงอุย ผู้จัดการมรดก นายหมั่ง จันทรวงศ์
ตามหลักฐานเดิมคือหนังสือรับรองการทำประโยชน์ (น.ส.3ก) เลขที่ 4087 ตำบลเขาชัยสน
อำเภอเขาชัยสน จังหวัดพัทลุง เนื้อที่ 4-0-30.8 ไร่ ออกเป็นโฉนดเลขที่ดิน 195 หน้าสำรวจ 11403
ตำบลเขาชัยสน อำเภอเขาชัยสน จังหวัดพัทลุง เนื้อที่ 0-1-58.6 ไร่ (แปลงนี้เป็นแปลงที่ 5)

หมายเหตุ : เมื่อประกาศครบกำหนด 30 วัน ไม่มีผู้โต้แย้งคัดค้าน และพนักงานเจ้าหน้าที่ได้ตรวจสอบแล้ว
ว่าถูกต้องครบถ้วนตามขั้นตอน วิธีการของระเบียบและกฎหมายก็จะดำเนินการออกโฉนดที่ดิน
ให้แก่ผู้ขอต่อไป

ประเภทการรังวัด.....ออกโฉนดที่ดิน..... ผู้ขอ.....นางวรรณดี ดวงฉาย ผู้จัดการมรดก นายหมั่ง จันทรวงศ์
 ตำแหน่งที่ดิน ระบาย.....5023.IV.1620-2..... เลขที่ดิน.....๑๙๕.....
 ตำบล.....เขาวชิยสน.....อำเภอ.....เขาวชิยสน.....จังหวัด.....พัทลุง.....

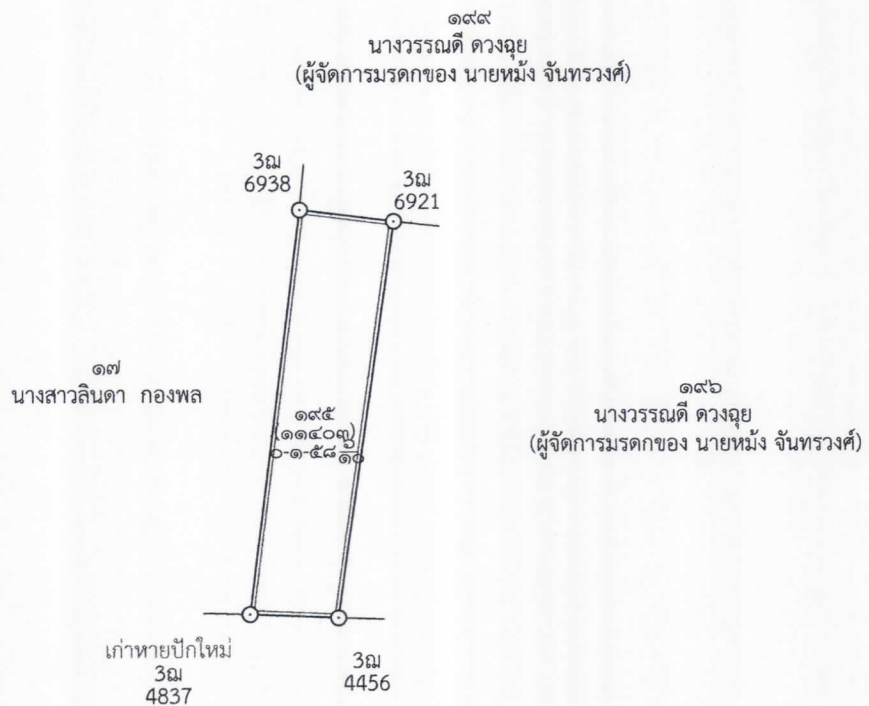

- ๒๑
- 1.นางสาวประไพ ยั่งยืน
 - 2.นางวนิดา เทียงผดุง
 - 3.นายไชยเจริญ ยั่งยืน
 - 4.นายยงยุทธ ยั่งยืน
 - 5.นายธีรพงศ์ ยั่งยืน
 - 6.นางสาวรัชฎาภรณ์ ยั่งยืน

แผนที่ประกอบการพิจารณาการออกโฉนดที่ดิน รายงานวรรณดี ดวงอุย (ผู้จัดการมรดกของ นายหมั่ง จันทรวงศ์)
หลักฐานเดิม น.ส.๓ ก เลขที่ ๔๐๘๗ ตำบลเขาชัยสน อำเภอเขาชัยสน จังหวัดพัทลุง

617200

617600

618000

822000

822000

821600

821600

821200

821200

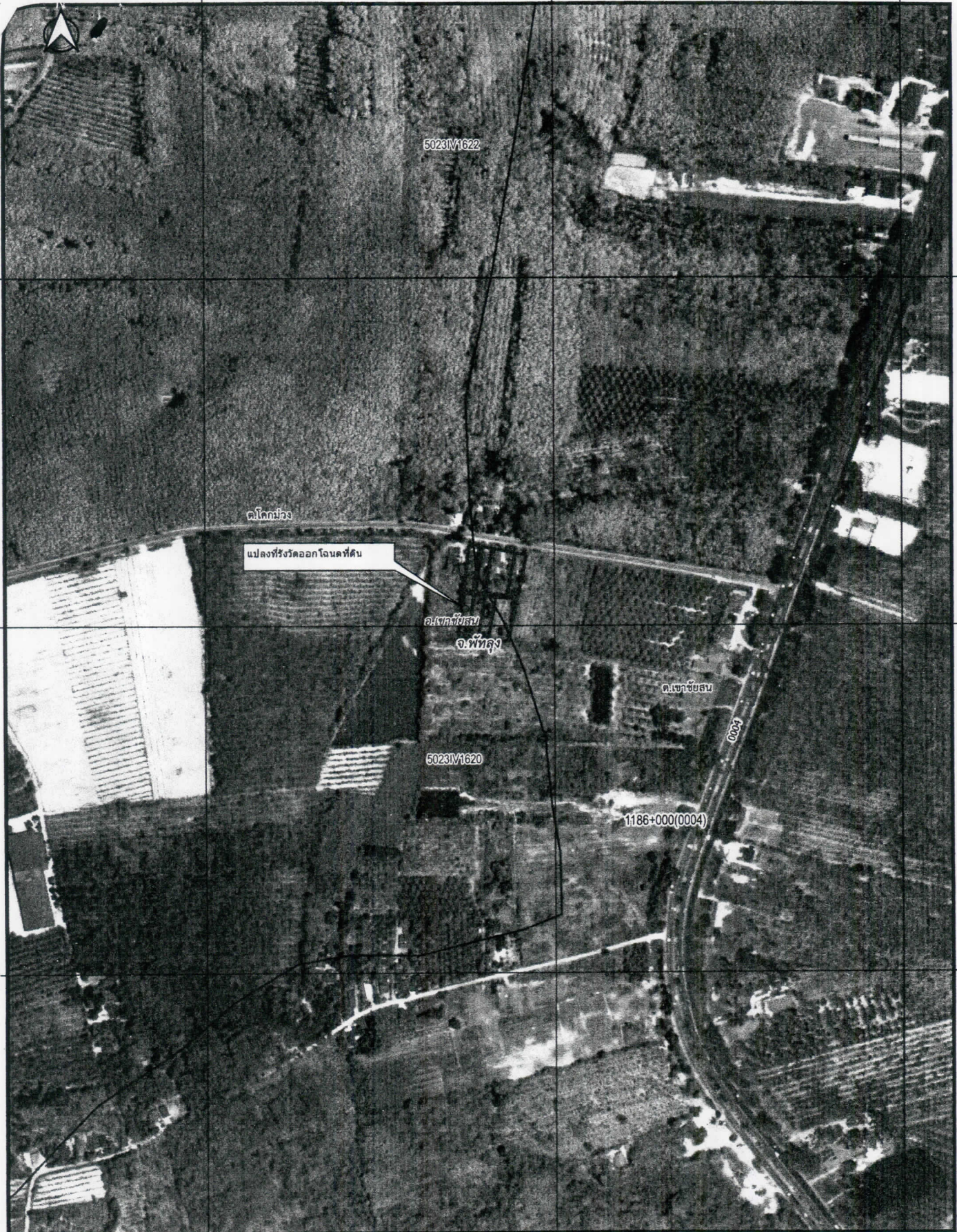

INDIAN 1975 / UTM Zone 47 N

617200

617600

ภาพถ่ายทางอากาศ DMC พ.ศ.๒๕๕๔
มาตราส่วน ๑:๔,๐๐๐



ลงชื่อ.....ผู้จัดทำแผนที่
(นายภัทรชัย เพชรสิงห์)
ตำแหน่ง นายช่างรังวัดปฏิบัติงาน



สำนักงานที่ดินจังหวัดพัทลุง

Handwritten mark or signature.

ประกอบารพิจารณาการออกโฉนดที่ดิน รายงานวรรณคดี ดวงฉุย(ผู้จัดการมรดกของ นายหมั่ง จันทรวงศ์)
 หลักฐานเดิม น.ส.๓ ก เลขที่ ๔๐๘๗ ตำบลเขาชัยสน อำเภอเขาชัยสน จังหวัดพัทลุง

614000 616000 618000 620000 622000

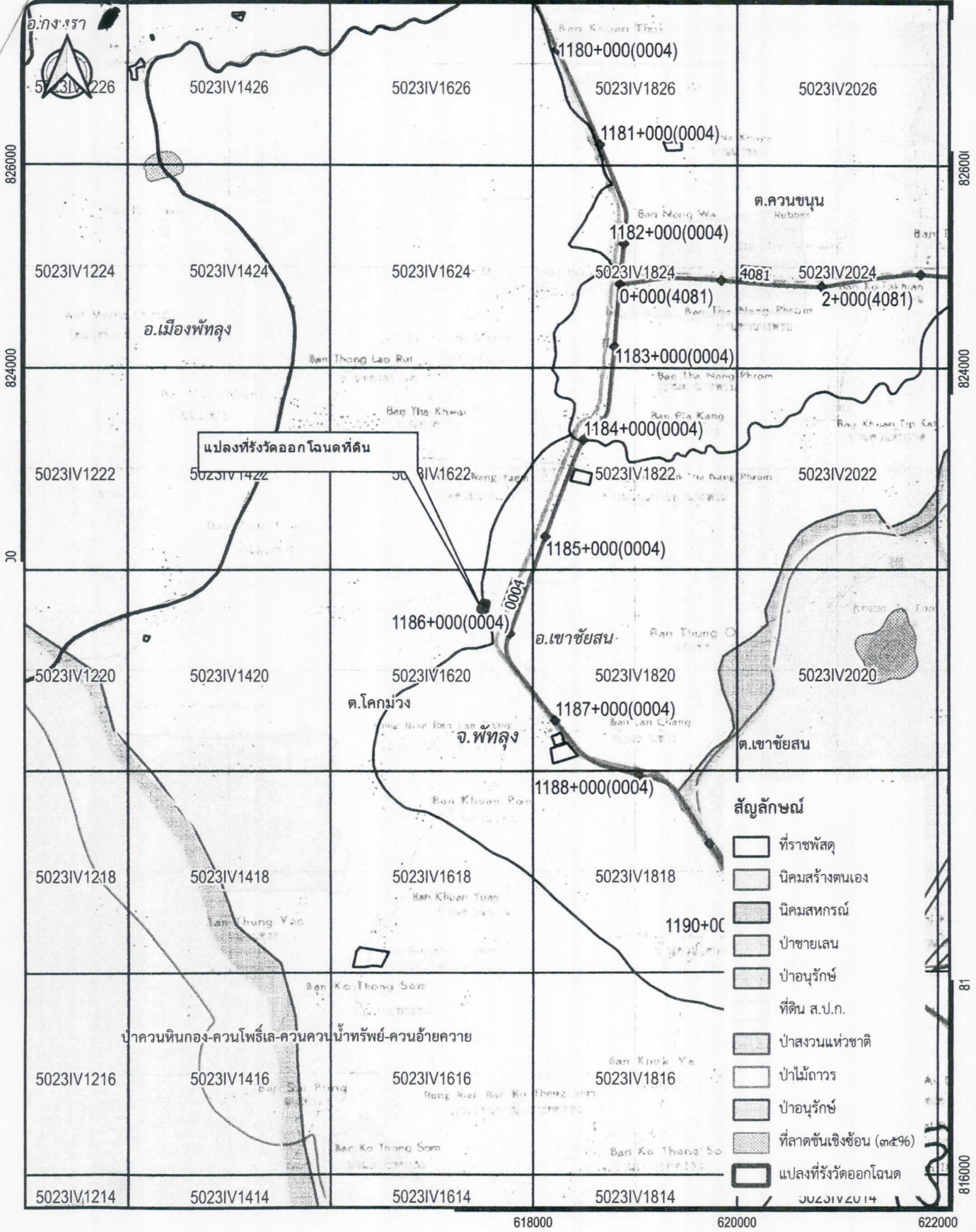

INDIAN 1975 / UTM Zone 47 N

แผนที่ภูมิประเทศ ลำดับชุด ๗๐๑๓๗
 มาตราส่วน ๑:๕๐,๐๐๐

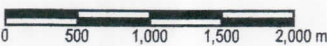

ลงชื่อ.....ผู้จัดทำแผนที่
 (นายภัทรชัย เพชรสิงห์)
 ตำแหน่ง นายช่างรังวัดปฏิบัติงาน



สำนักงานที่ดินจังหวัดพัทลุง

Handwritten initials or mark.