



ประกาศสำนักงานที่ดินจังหวัดพัทลุง
ขอจดทะเบียนออกโฉนดที่ดิน

หนังสือสำคัญที่จะแจกคือ

ขอจดทะเบียนออกโฉนดที่ดิน

| | | | |
|-------|-----------------|---------------|----------------|
| (๑) | ที่ดินหมู่ที่ - | ตำบล เขาชัยสน | อำเภอ เขาชัยสน |
| (๒) | ที่ดินหมู่ที่ | ตำบล | อำเภอ |
| (๓) | ที่ดินหมู่ที่ | ตำบล | อำเภอ |
| (๔) | ที่ดินหมู่ที่ | ตำบล | อำเภอ |
| (๕) | ที่ดินหมู่ที่ | ตำบล | อำเภอ |

จังหวัด พัทลุง

ด้วยพนักงานเจ้าหน้าที่ได้ทำการรังวัดที่ดินเพื่อออกเรื่อง

ขอจดทะเบียนออกโฉนดที่ดิน

ในท้องที่ตำบล อำเภอที่กล่าวข้างต้นเสร็จแล้ว จึงขอประกาศให้ทราบทั่วกัน ถ้าผู้ใดจะคัดค้านประการใดให้ยื่นคำคัดค้านต่อพนักงานเจ้าหน้าที่ภายใน 30 วัน นับแต่วันประกาศนี้เป็นต้นไป

ประกาศ ณ วันที่

เดือน

พ.ศ.

ลงชื่อ

()

เจ้าพนักงานที่ดิน

ประทับตราประจำตำแหน่ง

รายละเอียดแปลงที่ดินที่ขอออกโฉนดที่ดินปรากฏตามรูปแผนที่แนบท้ายประกาศฯ นี้

หนังสือสำคัญที่จะแจกคือ โฉนดที่ดิน ราย นางวรรณดี ดวงอุย ผู้จัดการมรดก นายหมั่ง จันทรวงศ์ ตามหลักฐานเดิมคือหนังสือรับรองการทำประโยชน์ (น.ส.3ก) เลขที่ 4087 ตำบลเขาชัยสน อำเภอเขาชัยสน จังหวัดพัทลุง เนื้อที่ 4-0-30.8 ไร่ ออกเป็นโฉนดเลขที่ดิน 196 หน้าสำรวจ 11404 ตำบลเขาชัยสน อำเภอเขาชัยสน จังหวัดพัทลุง เนื้อที่ 0-1-55.7 ไร่ (แปลงนี้เป็นแปลงที่ 6)

หมายเหตุ : เมื่อประกาศครบกำหนด 30 วัน ไม่มีผู้โต้แย้งคัดค้าน และพนักงานเจ้าหน้าที่ได้ตรวจสอบแล้วว่าถูกต้องครบถ้วนตามขั้นตอน วิธีการของระเบียบและกฎหมายก็จะดำเนินการออกโฉนดที่ดินให้แก่ผู้ขอต่อไป

แผนที่ประกอบการพิจารณาการออกโฉนดที่ดิน รายงานวรรณคดี ดวงฉุย(ผู้จัดการมรดกของ นายหมั่ง จันทรวงศ์) **1(ภาค)ที่ 6**
 หลักฐานเดิม น.ส.๓ ก เลขที่ ๔๐๘๗ ตำบลเขาชัยสน อำเภอเขาชัยสน จังหวัดพัทลุง

617200

617600

618000

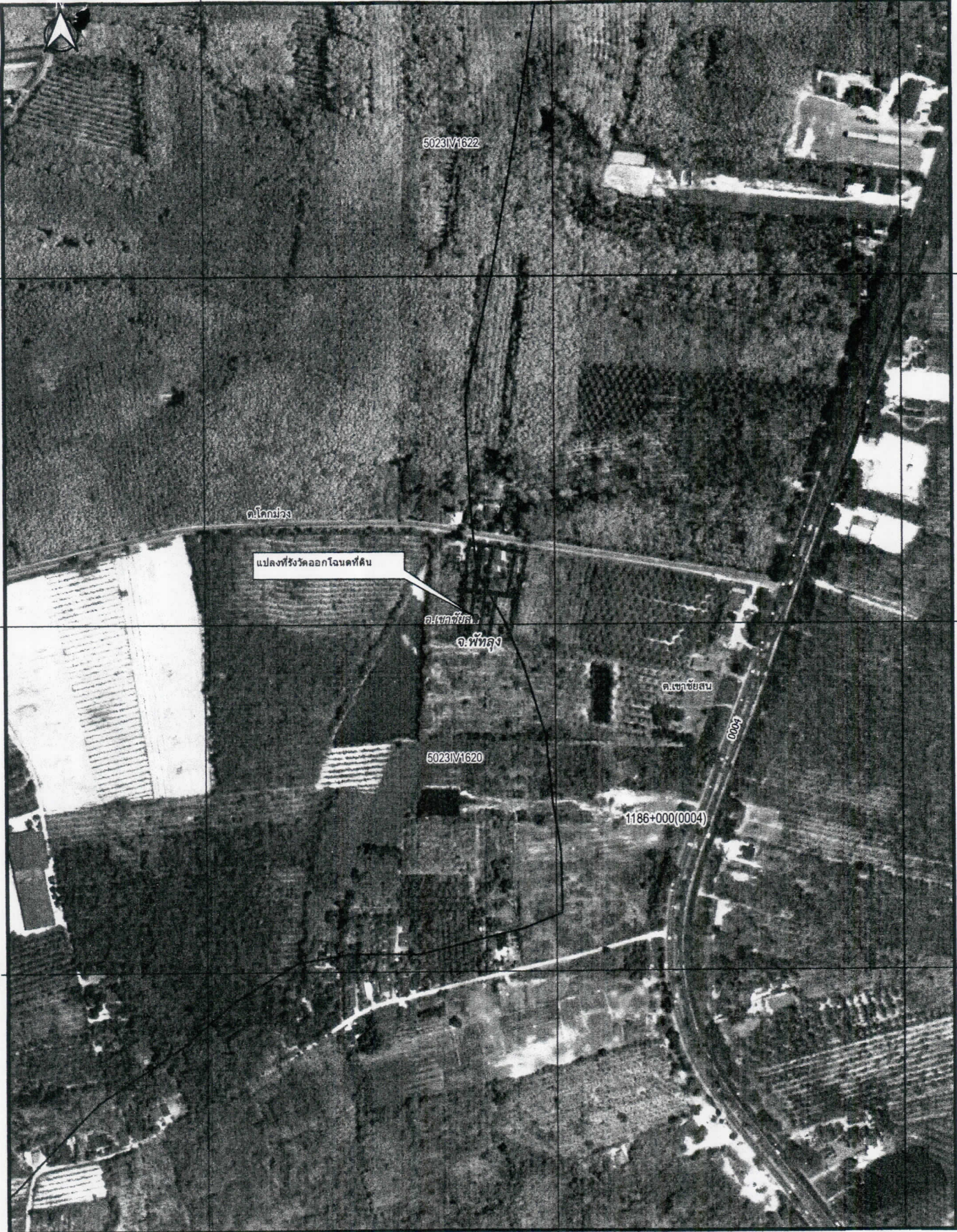

822000

822000

821600

821600

821200

821200

INDIAN 1975 / UTM Zone 47 N

617200

617600

ภาพถ่ายทางอากาศ DMC พ.ศ.๒๕๕๔
 มาตราส่วน ๑:๔,๐๐๐

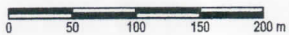

ลงชื่อ.....ผู้จัดทำแผนที่
 (นายภัทรชัย เพชรสิงห์)
 ตำแหน่ง นายช่างรังวัดปฏิบัติงาน



สำนักงานที่ดินจังหวัดพัทลุง

๖

ประกอบการพิจารณาการออกโฉนดที่ดิน ราชนางวรรณดี ดวงฉุย(ผู้จัดการมรดกของ นายหมั่ง จันทรวงค์)
 หลักฐานเดิม น.ส.๓ ก เลขที่ ๔๐๘๗ ตำบลเขาชัยสน อำเภอเขาชัยสน จังหวัดพัทลุง

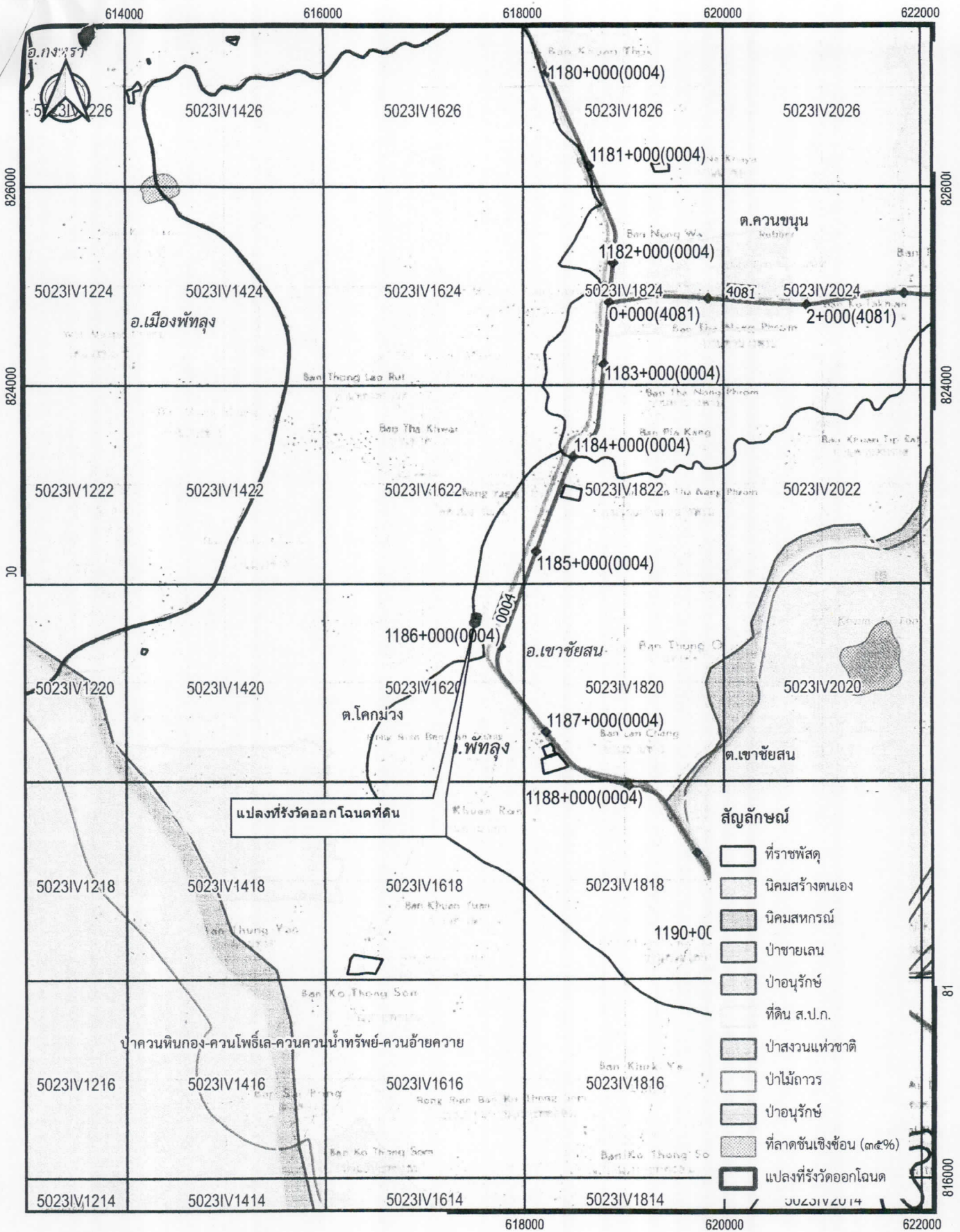

INDIAN 1975 / UTM Zone 47 N

แผนที่ภูมิประเทศ ลำดับชุด L๗๐๑๗
 มาตรฐาน ส่วน ๑:๕๐,๐๐๐



ลงชื่อ.....ผู้จัดทำแผนที่
 (นายภัทรชัย เพชรสิงห์)
 ตำแหน่ง นายช่างรังวัดปฏิบัติงาน



สำนักงานที่ดินจังหวัดพัทลุง

ประเภทการรังวัด..... ออกโฉนดที่ดิน..... ผู้ขอ..... นางวรรณดี ดวงฉุย ผู้จัดการมรดก นายหมั่ง จันทรวงศ์
 ตำแหน่งที่ดิน ระบุว่า..... 5023.IV.1620-2..... เลขที่ดิน..... ๑๙๖.....
 ตำบล..... เขาชัยสน..... อำเภอ..... เขาชัยสน..... จังหวัด..... พิษณุ



๑๙๙
 นางวรรณดี ดวงฉุย (ผู้จัดการมรดก นายหมั่ง จันทรวงศ์)

๑๙๕
 นางวรรณดี ดวงฉุย(ผู้จัดการมรดก นายหมั่ง จันทรวงศ์)

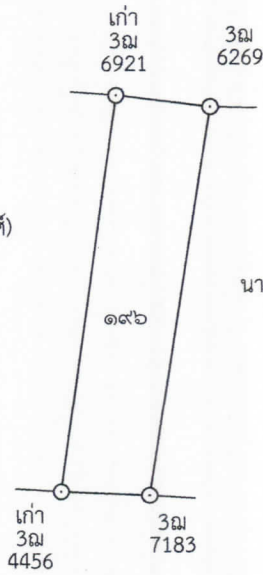

๑๙๗
 นางวรรณดี ดวงฉุย (ผู้จัดการมรดก นายหมั่ง จันทรวงศ์)

- ๒๑
- 1.นางสาวประไพ ยั่งยีน
 - 2.นางวนิดา เทียงผดุง
 - 3.นายไชยเจริญ ยั่งยีน
 - 4.นายยงยุทธ ยั่งยีน
 - 5.นายธีรพงศ์ ยั่งยีน
 - 6.นางสาวรัชฎาภรณ์ ยั่งยีน