



ประกาศสำนักงานที่ดินจังหวัดพัทลุง  
ขอจดทะเบียนออกโฉนดที่ดิน

หนังสือสำคัญที่จะแจกคือ

ขอจดทะเบียนออกโฉนดที่ดิน

( ๑ )	ที่ดินหมู่ที่ -	ตำบล เขาชัยสน	อำเภอ เขาชัยสน
( ๒ )	ที่ดินหมู่ที่	ตำบล	อำเภอ
( ๓ )	ที่ดินหมู่ที่	ตำบล	อำเภอ
( ๔ )	ที่ดินหมู่ที่	ตำบล	อำเภอ
( ๕ )	ที่ดินหมู่ที่	ตำบล	อำเภอ

จังหวัด พัทลุง

ด้วยพนักงานเจ้าหน้าที่ได้ทำการรังวัดที่ดินเพื่อออกเรื่อง ..... ขอจดทะเบียนออกโฉนดที่ดิน  
ในท้องที่ตำบล อำเภอที่กล่าวข้างต้นเสร็จแล้ว จึงขอประกาศให้ทราบทั่วกัน ถ้าผู้ใดจะคัดค้านประการใดให้ยื่นคำคัดค้านต่อ  
พนักงานเจ้าหน้าที่ภายใน 30 วัน นับแต่วันประกาศนี้เป็นต้นไป

ประกาศ ณ วันที่ ..... เดือน ..... พ.ศ. ....

ลงชื่อ .....  
( ..... )



เจ้าพนักงานที่ดิน  
ประทับตราประจำตำแหน่ง

รายละเอียดแปลงที่ดินที่ขออออกโฉนดที่ดินปรากฏตามรูปแผนที่แนบท้ายประกาศฯ นี้

หนังสือสำคัญที่จะแจกคือ โฉนดที่ดิน ราย นางวรรณดี ดวงฉุย ผู้จัดการมรดก นายหมั่ง จันทรวงศ์  
ตามหลักฐานเดิมคือหนังสือรับรองการทำประโยชน์ (น.ส.3ก) เลขที่ 4087 ตำบลเขาชัยสน  
อำเภอเขาชัยสน จังหวัดพัทลุง เนื้อที่ 4-0-30.8 ไร่ ออกเป็นโฉนดเลขที่ดิน 199 หน้าสำรวจ 11407  
ตำบลเขาชัยสน อำเภอเขาชัยสน จังหวัดพัทลุง เนื้อที่ 0-0-86.2 ไร่ (แปลงนี้เป็นแปลงที่ 9 )

หมายเหตุ : เมื่อประกาศครบกำหนด 30 วัน ไม่มีผู้โต้แย้งคัดค้าน และพนักงานเจ้าหน้าที่ได้ตรวจสอบแล้ว  
ว่าถูกต้องครบถ้วนตามขั้นตอน วิธีการของระเบียบและกฎหมายก็จะดำเนินการออกโฉนดที่ดิน  
ให้แก่ผู้ขอต่อไป

แผนที่ประกอบการพิจารณาการออกโฉนดที่ดิน รายงานวรรณดี ดวงจุย(ผู้จัดการมรดกของ นายหมั่ง จันทรวงศ์)  
หลักฐานเดิม น.ส.๓ ก เลขที่ ๔๐๘๗ ตำบลเขาชัยสน อำเภอเขาชัยสน จังหวัดพัทลุง

1/แผ่นที่ ๑

617200

617600

618000

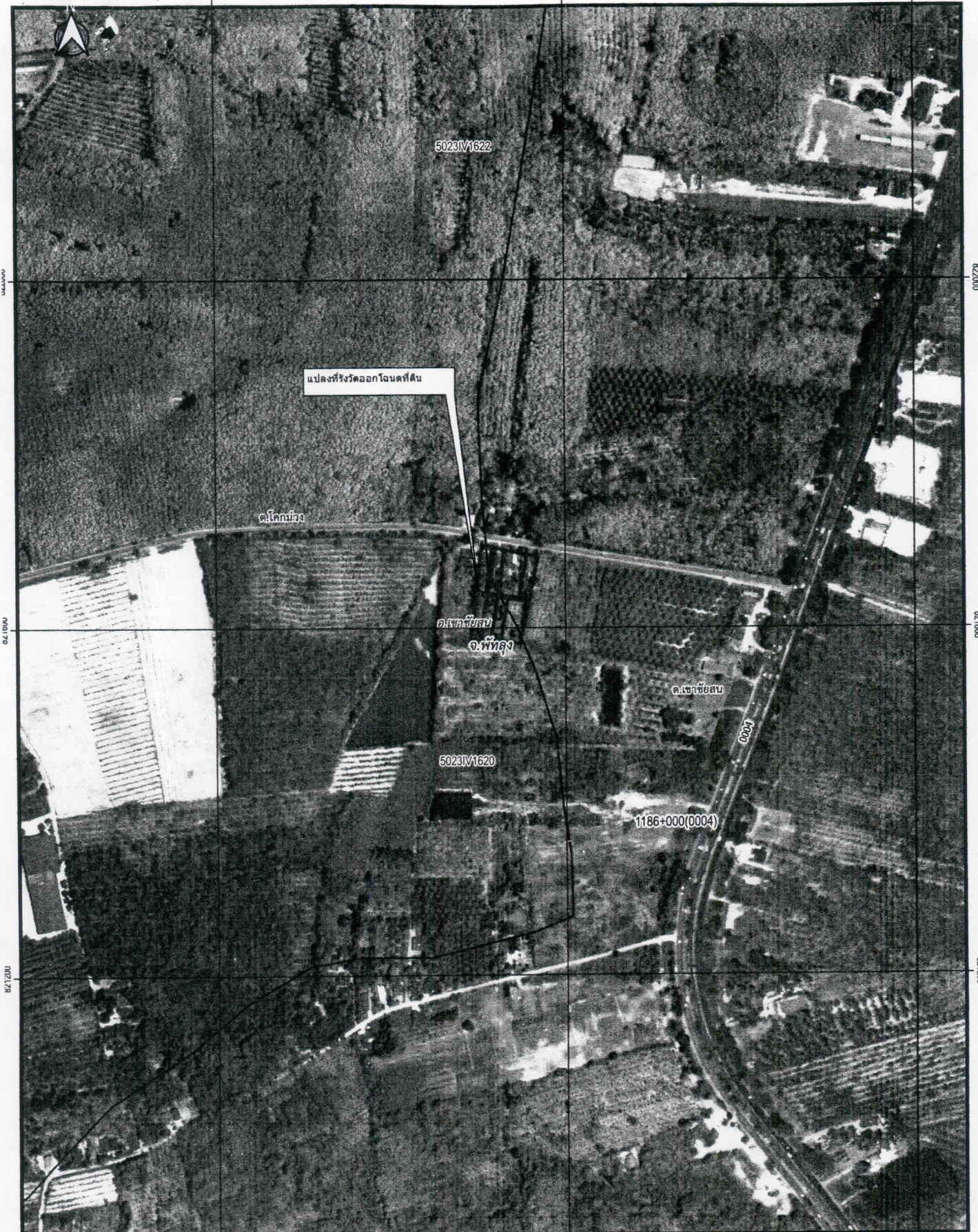

INDIAN 1975 / UTM Zone 47 N

617200

617600

ภาพถ่ายทางอากาศ DMC พ.ศ.๒๕๕๔  
มาตราส่วน ๑:๔,๐๐๐

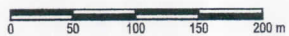

ลงชื่อ.....ผู้จัดทำแผนที่  
(นายภัทรชัย เพชรสิงห์)  
ตำแหน่ง นายช่างรังวัดปฏิบัติงาน



สำนักงานที่ดินจังหวัดพัทลุง

๓

แผนที่ประกอบการพิจารณาการออกโฉนดที่ดิน ราชนาถวรรณดี ดวงอุย(ผู้จัดการมรดกของ นายหมั่ง จันทรวงศ์)  
หลักฐานเดิม น.ส.๓ ก เลขที่ ๔๐๘๗ ตำบลเขาชัยสน อำเภอเขาชัยสน จังหวัดพัทลุง

614000 616000 618000 620000 622000

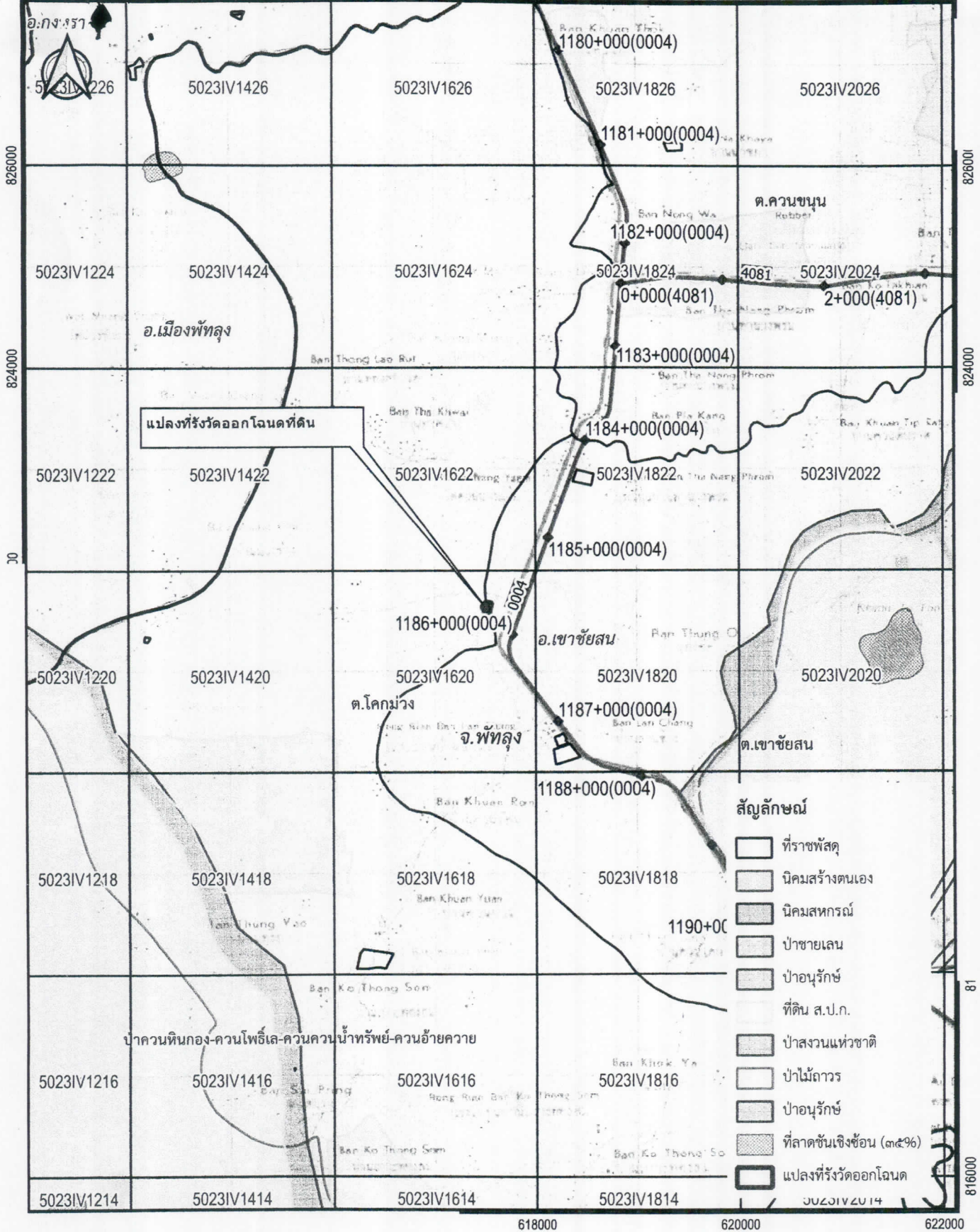

INDIAN 1975 / UTM Zone 47 N

แผนที่ภูมิประเทศ ลำดับชุด L๗๐๑๗  
มาตราส่วน ๑:๕๐,๐๐๐

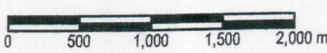

ลงชื่อ.....ผู้จัดทำแผนที่  
(นายภัทรชัย เพชรสิงห์)  
ตำแหน่ง นายช่างรังวัดปฏิบัติงาน



สำนักงานที่ดินจังหวัดพัทลุง

ประเภทการรังวัด..... ออกโฉนดที่ดิน..... ผู้ขอ..... นางวรรณดี ดวงอุย ผู้จัดการมรดก นายหมั่ง จันทรวงศ์  
 ตำแหน่งที่ดิน ระบุว่า..... 5023.IV.1620-2..... เลขที่ดิน..... ๑๙๙.....  
 ตำบล..... เขาชัยสน..... อำเภอ..... เขาชัยสน..... จังหวัด..... พิษณุ

