



ประกาศสำนักงานที่ดินจังหวัดเพชรบูรณ์  
ออกโฉนดที่ดิน

หนังสือสำคัญที่จะแจกคือ	ออกโฉนดที่ดิน	
( ๑ ) ที่ดินหมู่ที่ 6	ตำบล ป่าเลา	อำเภอ เมืองเพชรบูรณ์
( ๒ ) ที่ดินหมู่ที่	ตำบล	อำเภอ
( ๓ ) ที่ดินหมู่ที่	ตำบล	อำเภอ
( ๔ ) ที่ดินหมู่ที่	ตำบล	อำเภอ
( ๕ ) ที่ดินหมู่ที่	ตำบล	อำเภอ

จังหวัด เพชรบูรณ์

ด้วยพนักงานเจ้าหน้าที่ได้ทำการรังวัดที่ดินเพื่อออกเรื่อง ..... ออกโฉนดที่ดิน  
ในท้องที่ตำบล อำเภอที่กล่าวข้างต้นเสร็จแล้ว จึงขอประกาศให้ทราบทั่วกัน ถ้าผู้ใดจะคัดค้านประการใดให้ยื่นคำคัดค้านต่อ  
พนักงานเจ้าหน้าที่ภายใน 30 วัน นับแต่วันประกาศนี้เป็นต้นไป

ประกาศ ณ วันที่

เดือน

พ.ศ.

ลงชื่อ

( นายสุรนาถ นงนิตกลาง )

ประทับตราประจำตำแหน่ง

รายละเอียดแปลงที่ดินที่ขอออกโฉนดที่ดินปรากฏตามรูปแผนที่แนบท้ายประกาศฯ นี้

หนังสือสำคัญที่จะแจกคือ ....ออกโฉนดที่ดิน..... ราย ...นางบัวไหล ตุนก.....

ตามหลักฐานเดิมคือหนังสือรับรองการทำประโยชน์ (น.ส.3)เลขที่ 542/89 จำนวน 1 แปลง ตำบลป่าเลา

อำเภอเมืองเพชรบูรณ์ จังหวัดเพชรบูรณ์ เนื้อที่ 1-1-96.0 ไร่

ออกโฉนดที่ดิน เลขที่ 636 หน้าสำรวจ 8289 ตำบลป่าเลา อำเภอเมือง จังหวัดเพชรบูรณ์

เนื้อที่ 0-3-35.9 ไร่

หมายเหตุ : เมื่อประกาศครบกำหนด 30 วัน ไม่มีผู้โต้แย้งคัดค้าน และพนักงานเจ้าหน้าที่ได้ตรวจสอบแล้ว  
ว่าถูกต้องครบถ้วนตามขั้นตอน วิธีการของระเบียบและกฎหมายก็จะดำเนินการออกโฉนดที่ดิน  
ให้แก่ผู้ขอต่อไป

ประเภทการรังวัด.....ออกโฉนดที่ดิน..... ผู้ขอ.....นางบัวไหล ตุนนภ.....  
ตำแหน่งที่ดิน ระบุว่า.....5241.IV.2414..... เลขที่ดิน.....๖๓๖.....  
ตำบล.....ป่าเลา.....อำเภอ.....เมืองเพชรบูรณ์.....จังหวัด.....เพชรบูรณ์.....

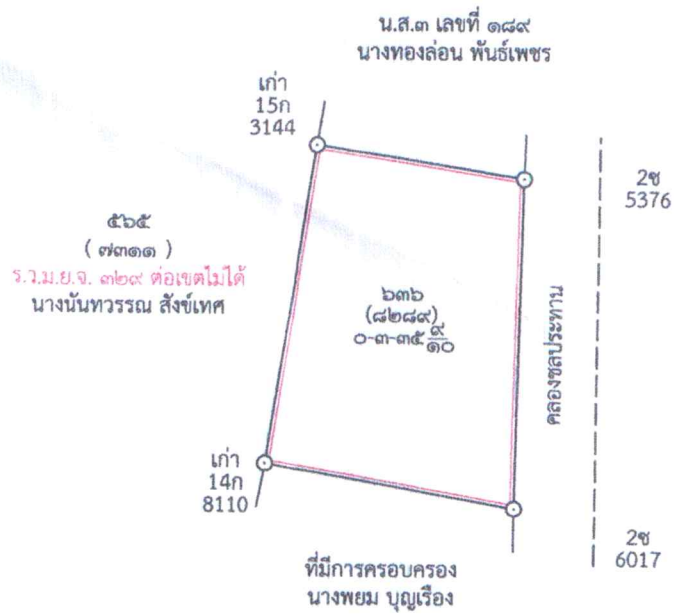





# เพชรบูรณ์ 5241 IV 2414



แผนที่รูปถ่ายทางอากาศนี้ได้จัดทำขึ้นในปี พ.ศ. ๒๕๕๔

  
 .....ผู้เขียนแผนที่  
 (นายอาทิตย์ โพรธา)