



ประกาศสำนักงานที่ดินจังหวัดเพชรบูรณ์  
ออกโฉนดที่ดิน

หนังสือสำคัญที่จะแจกคือ	ออกโฉนดที่ดิน	
( ๑ ) ที่ดินหมู่ที่ -	ตำบล บ้านโตก	อำเภอ เมืองเพชรบูรณ์
( ๒ ) ที่ดินหมู่ที่	ตำบล	อำเภอ
( ๓ ) ที่ดินหมู่ที่	ตำบล	อำเภอ
( ๔ ) ที่ดินหมู่ที่	ตำบล	อำเภอ
( ๕ ) ที่ดินหมู่ที่	ตำบล	อำเภอ

จังหวัด เพชรบูรณ์

ด้วยพนักงานเจ้าหน้าที่ได้ทำการรังวัดที่ดินเพื่อออกเรื่อง ออกโฉนดที่ดิน  
ในท้องที่ตำบล อำเภอที่กล่าวข้างต้นเสร็จแล้ว จึงขอประกาศให้ทราบทั่วกัน ถ้าผู้ใดจะคัดค้านประการใดให้ยื่นคำคัดค้านต่อ  
พนักงานเจ้าหน้าที่ภายใน 30 วัน นับแต่วันประกาศนี้เป็นต้นไป

ประกาศ ณ วันที่ ..... เดือน ..... พ.ศ. ....

ลงชื่อ ( นายภูวนรงค์ แสงภูมเสาะ )



ประทับตราประจำตำแหน่ง

รายละเอียดแปลงที่ดินที่ขออกโฉนดที่ดินปรากฏตามรูปแผนที่แนบท้ายประกาศฯ นี้

หนังสือสำคัญที่จะแจกคือ ออกโฉนดที่ดิน..... ราย .....นายชน ไพรสุด.....  
ตามหลักฐานเดิมคือหนังสือรับรองการทำประโยชน์ (น.ส.3 ก.)เลขที่1039 จำนวน 1 แปลง ตำบลบ้านโตก  
อำเภอเมืองเพชรบูรณ์ จังหวัดเพชรบูรณ์ เนื้อที่ 3-2-40.0 ไร่  
โฉนดที่ดิน ที่ดินเลขที่ 1376 หน้าสำรวจ 9559 ตำบลบ้านโตก  
เนื้อที่ 3-1-24.3 ไร่  
หมายเหตุ : เมื่อประกาศครบกำหนด 30 วัน ไม่มีผู้โต้แย้งคัดค้าน และพนักงานเจ้าหน้าที่ได้ตรวจสอบแล้ว  
ว่าถูกต้องครบถ้วนตามขั้นตอน วิธีการของระเบียบและกฎหมายก็จะดำเนินการออกโฉนดที่ดิน  
ให้แก่ผู้ขอต่อไป

ประเภทการรังวัด.....ออกโฉนดที่ดิน..... ผู้ขอ.....นายชน ไพรสุต.....  
 ตำแหน่งที่ดิน ระบุว่า.....5241.IV.2410.2408..... เลขที่ดิน.....๑๓๗๖.....  
 ตำบล.....บ้านโคก.....อำเภอ.....เมืองเพชรบูรณ์.....จังหวัด.....เพชรบูรณ์.....

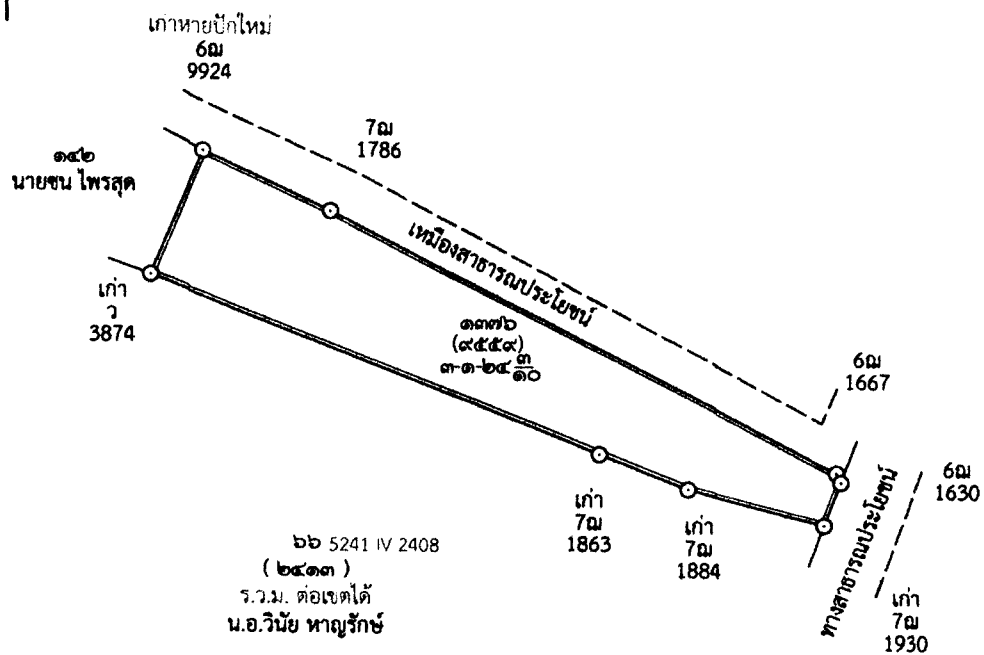

เพชรบูรณ์  
5241 IV 2410, 2408

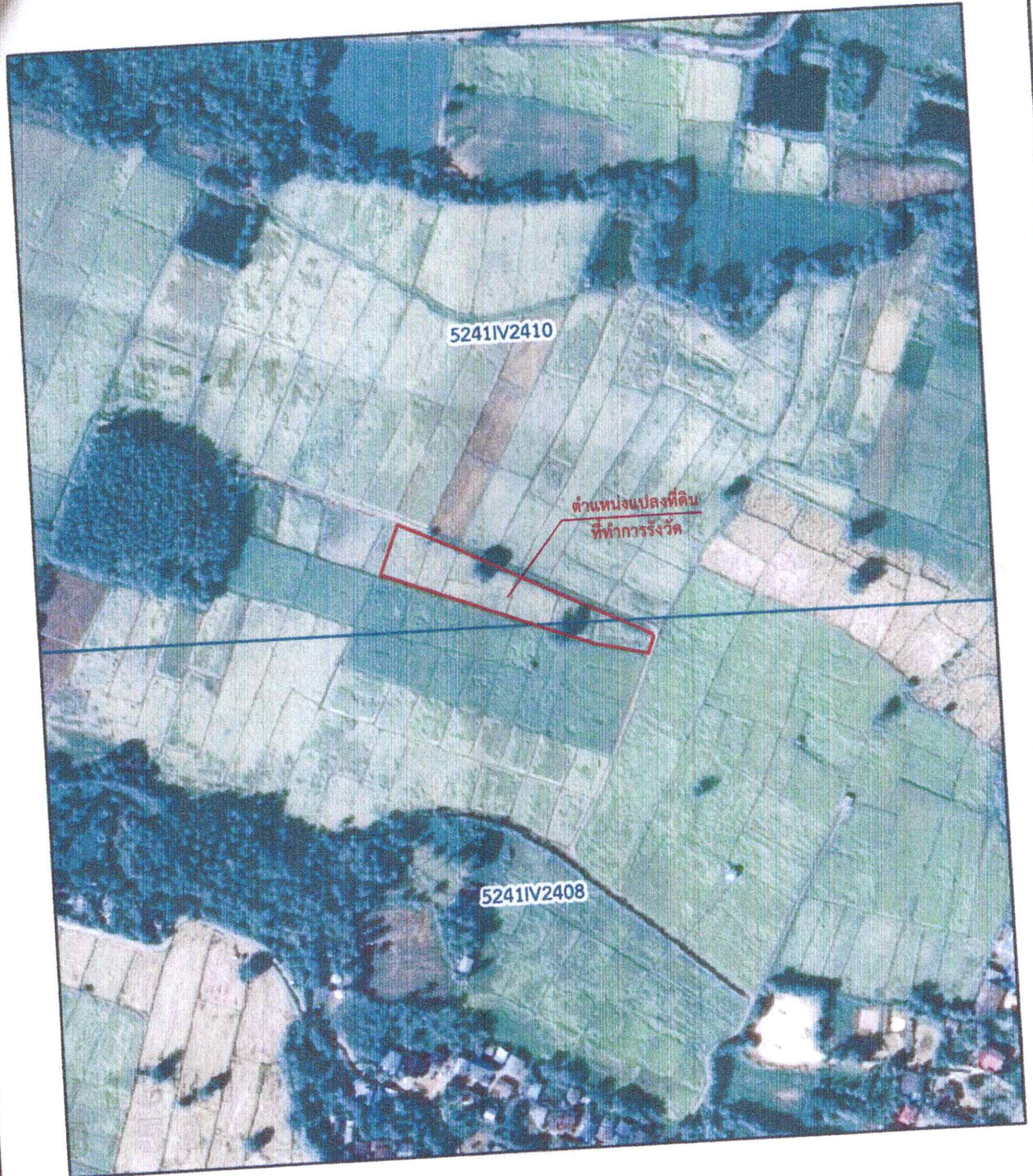

แผนที่รูปถ่ายทางอากาศนี้ได้จัดทำขึ้นในปี พ.ศ. ๒๕๕๔