



ประกาศสำนักงานที่ดินจังหวัดเพชรบูรณ์ ออกโฉนดที่ดิน

หนังสือสำคัญที่จะแจกคือ	ออกโฉนดที่ดิน	
(๑) ที่ดินหมู่ที่ -	ตำบล นาป่า	อำเภอ เมืองเพชรบูรณ์
(๒) ที่ดินหมู่ที่	ตำบล	อำเภอ
(๓) ที่ดินหมู่ที่	ตำบล	อำเภอ
(๔) ที่ดินหมู่ที่	ตำบล	อำเภอ
(๕) ที่ดินหมู่ที่	ตำบล	อำเภอ

จังหวัด เพชรบูรณ์

ด้วยพนักงานเจ้าหน้าที่ได้ทำการรังวัดที่ดินเพื่อออกเรื่อง ออกโฉนดที่ดิน
ในท้องที่ตำบล อำเภอที่กล่าวข้างต้นเสร็จแล้ว จึงขอประกาศให้ทราบทั่วกัน ถ้าผู้ใดจะคัดค้านประการใดให้ยื่นคำคัดค้านต่อ
พนักงานเจ้าหน้าที่ภายใน 30 วัน นับแต่วันประกาศนี้เป็นต้นไป

ประกาศ ณ วันที่ เดือน พ.ศ.

ลงชื่อ 
(นายทวน ตรีสุขกุลเสาะ)

ประทับตราประจำตำแหน่ง

รายละเอียดแปลงที่ดินที่ขอออกโฉนดที่ดินปรากฏตามรูปแผนที่แนบท้ายประกาศฯ นี้

หนังสือสำคัญที่จะแจกคือ ...ออกโฉนดที่ดิน..... รายนางพานทอง การะสิน.....

ตามหลักฐานเดิมคือหนังสือรับรองการทำประโยชน์ (น.ส.3 ก.) เลขที่ 2832 จำนวน 1 แปลง ตำบลนาป่า

อำเภอเมืองเพชรบูรณ์ จังหวัดเพชรบูรณ์ เนื้อที่ 9-3-54.0 ไร่

ออกโฉนดที่ดิน เลขที่ดิน 338 หน้าสำรวจ 8919 ตำบลนาป่า

เนื้อที่ 10-0-74.1

หมายเหตุ : เมื่อประกาศครบกำหนด 30 วัน ไม่มีผู้โต้แย้งคัดค้าน และพนักงานเจ้าหน้าที่ได้ตรวจสอบแล้ว
ว่าถูกต้องครบถ้วนตามขั้นตอน วิธีการของระเบียบและกฎหมายก็จะดำเนินการออกโฉนดที่ดิน
ให้แก่ผู้ขอต่อไป

ประเภทการรังวัด.....ออกโฉนดที่ดิน..... ผู้ขอ.....นางพานทอง การะสิน.....
 ตำแหน่งที่ดิน ระบุว่า.....5241.IV.3414..... เลขที่ดิน.....๓๓๘.....
 ตำบล.....นาป่า.....อำเภอ.....เมืองเพชรบูรณ์.....จังหวัด.....เพชรบูรณ์.....

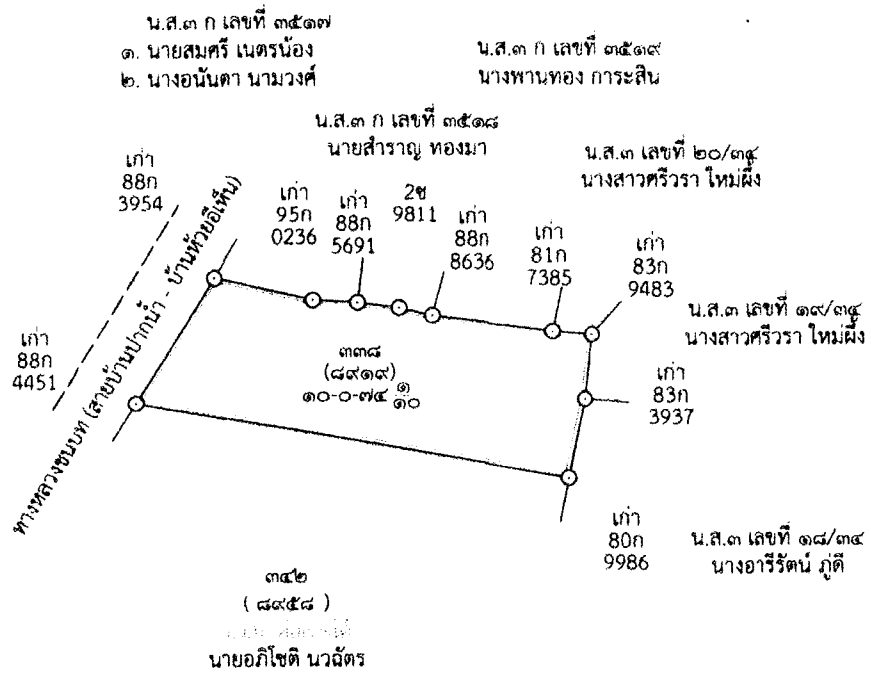

7.1



เพชรบูรณ์

5241 IV 3414

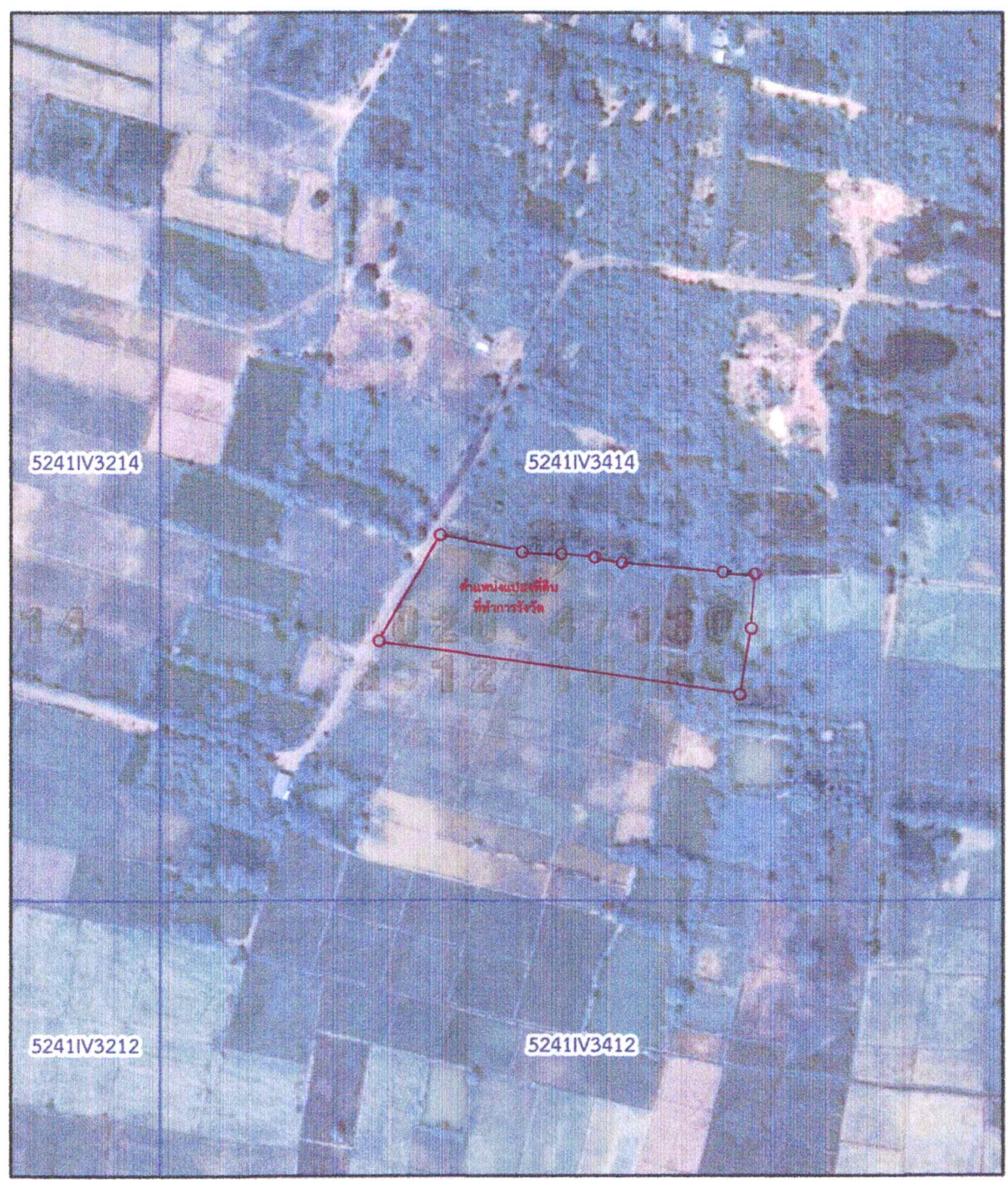

แผนที่รูปถ่ายทางอากาศนี้ได้จัดทำขึ้นในปี พ.ศ. ๒๕๕๔