



ประกาศสำนักงานที่ดินจังหวัดเพชรบูรณ์
ขออกโฉนดที่ดิน

หนังสือสำคัญที่จะแจกคือ ขออกโฉนดที่ดิน

- (๑) ที่ดินหมู่ที่ - ตำบล วังชมภู อำเภอ เมืองเพชรบูรณ์
- (๒) ที่ดินหมู่ที่ ตำบล อำเภอ
- (๓) ที่ดินหมู่ที่ ตำบล อำเภอ
- (๔) ที่ดินหมู่ที่ ตำบล อำเภอ
- (๕) ที่ดินหมู่ที่ ตำบล อำเภอ

จังหวัด เพชรบูรณ์

ด้วยพนักงานเจ้าหน้าที่ได้ทำการรังวัดที่ดินเพื่อออกเรื่อง ขออกโฉนดที่ดิน
ในท้องที่ตำบล อำเภอที่กล่าวข้างต้นเสร็จแล้ว จึงขอประกาศให้ทราบทั่วกัน ถ้าผู้ใดจะคัดค้านประการใดให้ยื่นคำคัดค้านต่อ
พนักงานเจ้าหน้าที่ภายใน 30 วัน นับแต่วันประกาศนี้เป็นต้นไป

ประกาศ ณ วันที่ เดือน พ.ศ.

ลงชื่อ
(นางสาวชลลดา สังสะนา
นักวิชาการที่ดินชำนาญการ ปฏิบัติราชการแทน
เจ้าพนักงานที่ดินจังหวัดเพชรบูรณ์
ประทับตราประจำตำแหน่ง

รายละเอียดแปลงที่ดินที่ขออกโฉนดที่ดินปรากฏตามรูปแผนที่แนบท้ายประกาศฯ นี้

หนังสือสำคัญที่จะแจกคือโฉนดที่ดินรายนางสมบุรณ์ มีเทศ เลขที่ดิน 489 หน้าสำรวจ 8377
ตำบลวังชมภู อำเภอเมืองเพชรบูรณ์ จังหวัดเพชรบูรณ์ เนื้อที่ 0-0-96.6 ไร่
ตามหลักฐานเดิมคือหนังสือรับรองการทำประโยชน์ (น.ส.3 ก.) จำนวน 1 แปลงเลขที่ 1638
ตำบลวังชมภู อำเภอเมืองเพชรบูรณ์ จังหวัดเพชรบูรณ์ เนื้อที่ 1-0-4.0 ไร่

หมายเหตุ : เมื่อประกาศครบกำหนด 30 วัน ไม่มีผู้โต้แย้งคัดค้าน และพนักงานเจ้าหน้าที่ได้ตรวจสอบแล้ว
ว่าถูกต้องครบถ้วนตามขั้นตอน วิธีการของระเบียบและกฎหมายก็จะดำเนินการออกโฉนดที่ดิน
ให้แก่ผู้ขอต่อไป

เพชรบูรณ์
ระวาง 5241 IV 2098

720800

1799600

1799600

1799200

1799200

5241IV2098

720800

INDIAN 1975 / UTM Zone 47 N

ภาพถ่ายทางอากาศ DMC พ.ศ. ๒๕๕๔

มาตราส่วน 1:4,000

สำเนาถูกต้อง

Handwritten signature

(นางสาวสมิลา สาริ
เจ้าพนักงาน



สำนักงานที่ดินจังหวัดเพชรบูรณ์
๕๗ พ.ค. ๒๕๕๕

ประเภทการรังวัด..... ออกโฉนดที่ดิน..... ผู้ขอ..... นางสาวสมบูรณ์ มีเทศ.....
ตำแหน่งที่ดิน ระบุว่า..... 5241.IV.2098..... เลขที่ดิน..... ๔๘๘๙.....
ตำบล..... วังฆมู..... อำเภอ..... เมืองเพชรบูรณ์..... จังหวัด..... เพชรบูรณ์.....

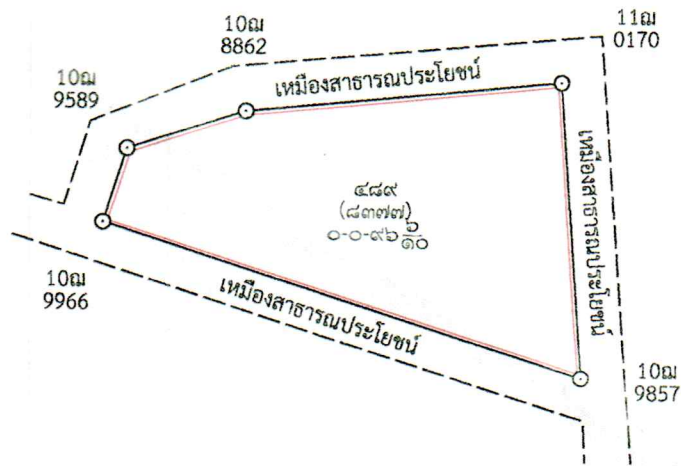

สำเนาถูกต้อง

(นางสาวสมจิตร สามเริ
เจ้าพนักงานที่ดิน
๒๗ พ.ค. ๒๕๖๙