

ฉบับส่งฝ่ายควบคุมและรักษาหลักฐานที่ดิน

ระวาง..... 5042 III 1032 มาตรฐาน..... ๑/๕๐๐๐

รูปแผนที่ลงระวางเนื่องจาก

ประเภทการรังวัด..... ออกหนังสือสำคัญสำหรับที่หลวง ราย..... เทศบาลตำบลพันเสา

ตำบล พันเสา อำเภอ บางระกำ จังหวัด..... พิชณุโลก

ผู้รังวัด..... นายจิริยท ทองศรีสุข ตำแหน่ง..... นายช่างรังวัดชำนาญงาน รังวัดวันที่ ๑๙ / มิถุนายน / ๒๕๖๗

04/04/2567-7017
ร.ว.12:529/2567

รังวัดโดยวิธีแผนที่ชั้น 1 (RTK GNSS NETWORK)

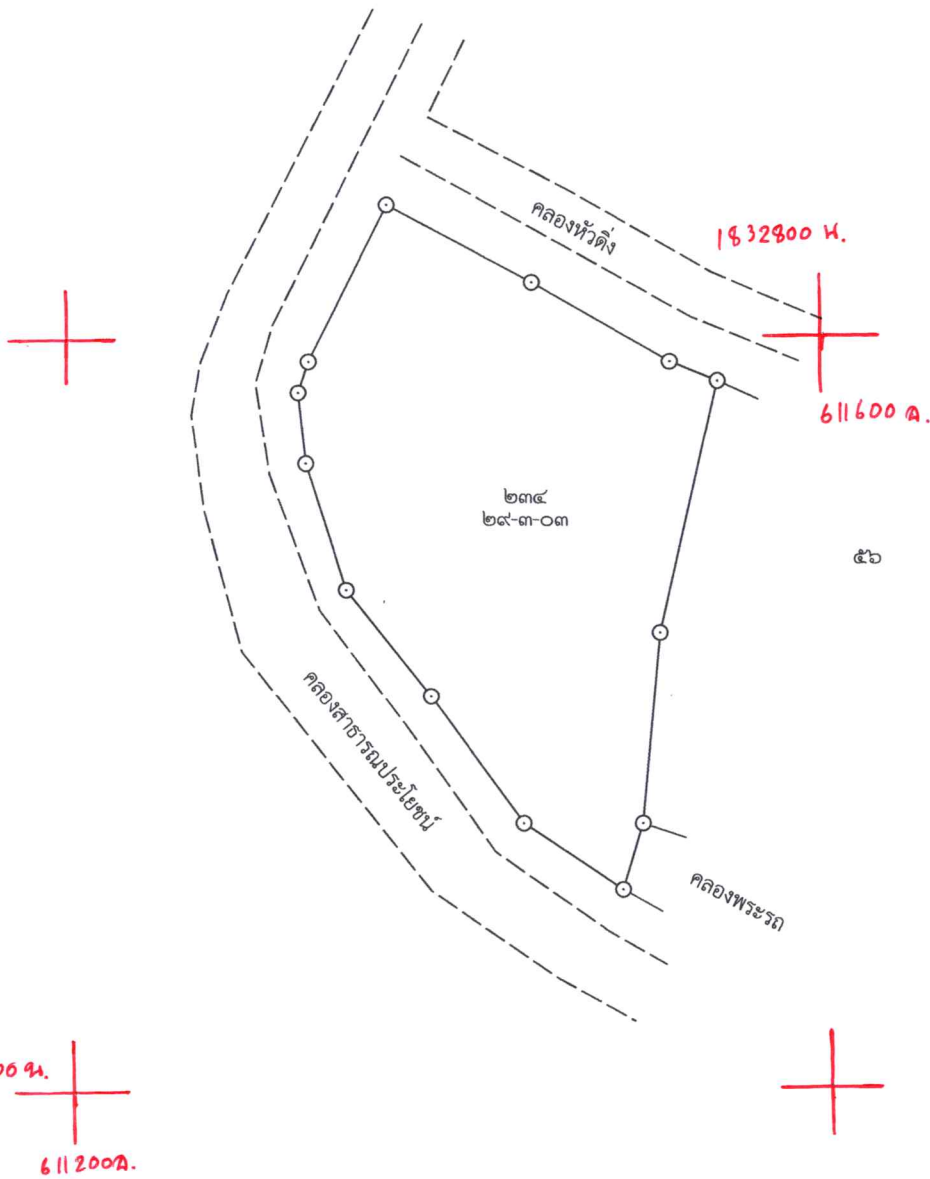

หมายเหตุ ได้ลงที่หมายในระวาง..... 5042 III 1032 มาตรฐาน..... 1 : 4000
พิมพ์ใช้ในราชการเมื่อ พ.ศ. 2541

ถ้าเป็นรูปแผนที่แบ่งแยก แม้สามารถจะให้ผู้แบ่งแยก และผู้รับแยกรับรองรูปแผนที่ได้
ก็ให้ลงชื่อรับรองไว้เสียด้วย วันที่.....เดือน.....พ.ศ.
ข้าพเจ้าขอรับรองว่าได้ตรวจรูปแผนที่นี้แล้วเห็นว่า ตามที่เจ้าพนักงานได้ทำการรังวัดมานั้น
ถูกต้อง ตรงกับความประสงค์ของข้าพเจ้าทุกประการแล้ว

กรมที่ดิน

.....ผู้จำลอง
 (..... นายจิริยท ทองศรีสุข)
 วันที่..... ๑๒ มิ.ย. ๒๕๖๘
ผู้ตรวจ
 (..... นายปิ่นนัท นาคทอง)
 วันที่..... ๑๒ มิ.ย. ๒๕๖๘

พิมพ์เมื่อวันที่ ๑๒/๖/๒๕๖๘ เวลา ๑๗.๓๖ น.



(ท.ด.๓)

ประกาศสำนักงานที่ดินจังหวัดพิษณุโลก สาขาบางระกำ
เรื่อง แจกหนังสือสำคัญสำหรับที่หลวง

น.ส.ล.ที่จะแจกคือ.....ทุ่งเลี้ยงสัตว์.....(ทุ่งเมธีร่วมใจ).....

- (๑) ที่ดินหมู่ที่๘.....ตำบลพันเสา.....อำเภอ...บางระกำ.....
(๒) ที่ดินหมู่ที่.....ตำบล.....อำเภอ.....
(๓) ที่ดินหมู่ที่.....ตำบล.....อำเภอ.....
(๔) ที่ดินหมู่ที่.....ตำบล.....อำเภอ.....
(๕) ที่ดินหมู่ที่.....ตำบล.....อำเภอ.....

จังหวัด...พิษณุโลก...

ด้วยพนักงานเจ้าหน้าที่ได้ทำการรังวัดที่ดินเพื่อออก...หนังสือสำคัญสำหรับที่หลวง....
ในท้องที่ตำบลอำเภอที่กล่าวข้างต้นเสร็จแล้ว จึงขอประกาศให้ทราบทั่วกัน ถ้าผู้ใดจะคัดค้านประการใด
ให้ยื่นคำคัดค้านต่อพนักงานเจ้าหน้าที่ภายใน ๓๐ วัน นับแต่วันประกาศนี้เป็นต้นไป

ประกาศ ณ วันที่ ๓ เมษายน พ.ศ. ๒๕๖๘

ลงชื่อ.....

(นายธนิศร์ จารีกกลาง)

เจ้าพนักงานที่ดิน

ประทับตราประจำตำแหน่ง

ที่ดินอยู่ในความดูแลรักษาของ กระทรวงมหาดไทย (โดย นายอำเภอบางระกำ และ นายกเทศมนตรี
ตำบลพันเสา แทน)

รายละเอียดแปลงที่ดินที่ขอออกหนังสือสำคัญสำหรับที่หลวงปรากฏตามรูปแผนที่แนบท้ายประกาศฯ นี้