



(ท.ก. ๓)

ประกาศสำนักงานที่ดินจังหวัดพังงา สาขาตะกั่วป่า  
แจกโฉนดที่ดิน

หนังสือสำคัญที่จะแจกคือ		โฉนดที่ดิน
( ๑ ) ที่ดินหมู่ที่ 4	ตำบล เหมาะ	อำเภอ กะปง
( ๒ ) ที่ดินหมู่ที่	ตำบล	อำเภอ
( ๓ ) ที่ดินหมู่ที่	ตำบล	อำเภอ
( ๔ ) ที่ดินหมู่ที่	ตำบล	อำเภอ
( ๕ ) ที่ดินหมู่ที่	ตำบล	อำเภอ

จังหวัด พังงา

ด้วยพนักงานเจ้าหน้าที่ได้ทำการรังวัดที่ดินเพื่อออกเรื่อง โฉนดที่ดิน  
ในท้องที่ตำบล อำเภอที่กล่าวข้างต้นเสร็จแล้ว จึงขอประกาศให้ทราบทั่วกัน ถ้าผู้ใดจะคัดค้านประการใดให้ยื่นคำคัดค้านต่อ  
พนักงานเจ้าหน้าที่ภายใน 30 วัน นับแต่วันประกาศนี้เป็นต้นไป

ประกาศ ณ วันที่ 24 เดือน มีนาคม พ.ศ. 2568

ลงชื่อ

(  )  
นายวิชากร ตันตนาหิรัญพิง บัญชีราชการแบบ  
เจ้าพนักงานที่ดินจังหวัดพังงา สาขาตะกั่วป่า  
ประทับตราประจำตำแหน่ง

รายละเอียดแปลงที่ดินที่ขออนุญาตโฉนดที่ดินปรากฏตามรูปแผนที่แนบท้ายประกาศฯ นี้

ออกโฉนดที่ดินราย นายอรรถพร โฆษณภาพ และผู้ถือกรรมสิทธิ์รวม หลักฐานเดิม น.ส.3 เลขที่ 25 หมู่ที่ 4  
ตำบลเหมาะ อำเภอกะปง จังหวัดพังงา ออกเป็นโฉนดที่ดินเลขที่ดิน 54 หนาสำรวจ 1383 ตำบลเหมาะ  
อำเภอกะปง จังหวัดพังงา เนื้อที่ 6-1-10.7 ไร่

รอบการพิจารณาการออกโฉนดที่ดิน ราย ๑.นายอรรถพร โฆษานุกาภ และผู้ครอบครองร่วม  
หลักฐานเดิม น.ส.๓ เลขที่ ๒๕ ตำบลเหมาะ อำเภอกะปอง จังหวัดพังงา

434000

434400

959200

959200

958800

958800

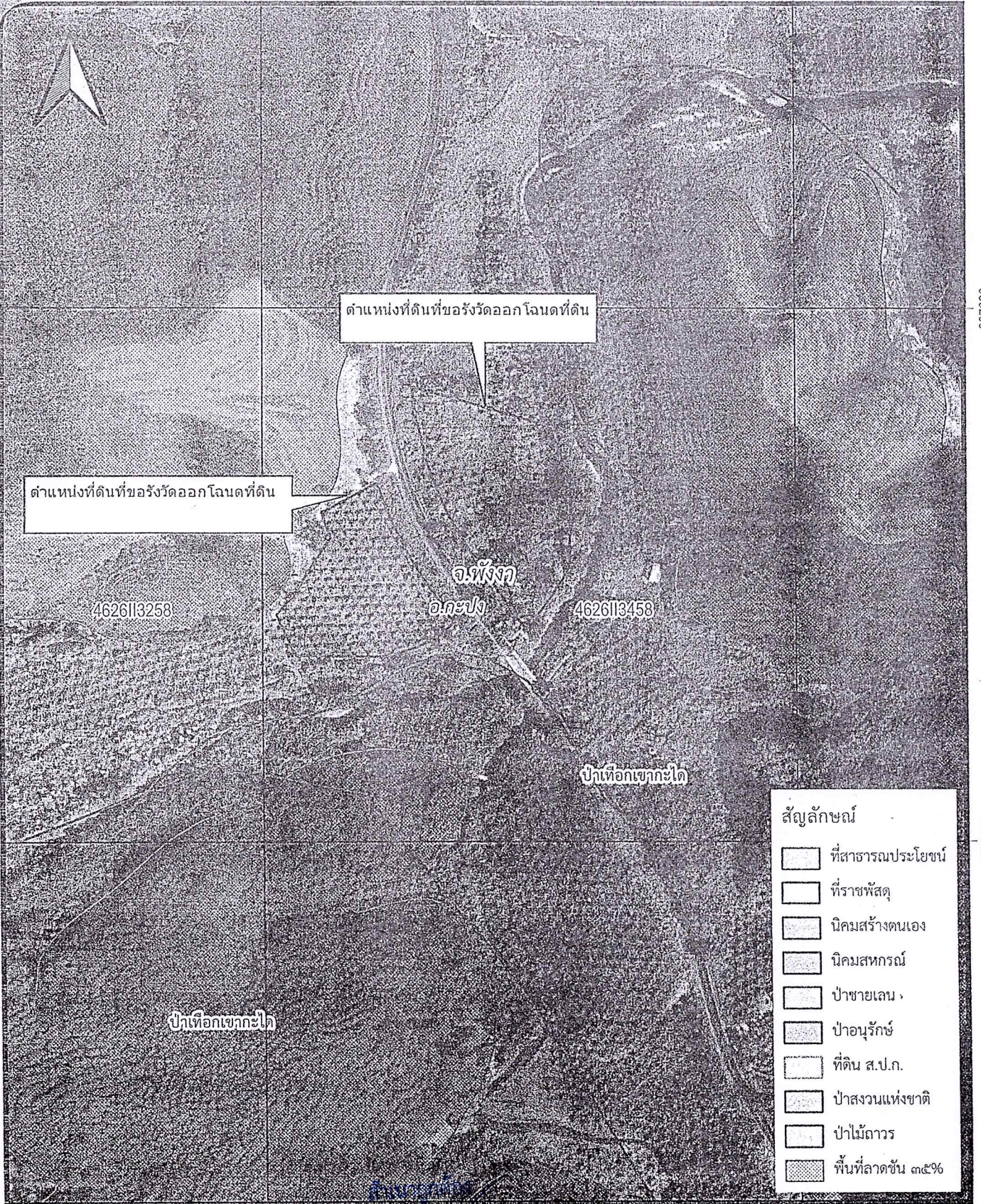

สัญลักษณ์

	ที่สาธารณประโยชน์
	ที่ราชพัสดุ
	นิคมสร้างตนเอง
	นิคมสหกรณ์
	ป่าชายเลน
	ป่าอนุรักษ์
	ที่ดิน ส.ป.ก.
	ป่าสงวนแห่งชาติ
	ป่าไม้ถาวร
	พื้นที่ลาดชัน ๓๕%

INDIAN 1975 / UTM Zone 47 N

ภาพถ่ายทางอากาศ DMC พ.ศ.๒๕๕๘

มาตราส่วน ๑:๔,๐๐๐

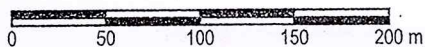

(นางสาวณัฐพร ศุภวิเศษ)

นักวิชาการที่ดินปฏิบัติการ

๒๕ มิ.ค. ๒๕๖๘

(นายมนตรี สาลิกา)

ตำแหน่ง นายช่างรังวัดชำนาญงาน

ผู้จัดทำแผนที่

๖ มิ.ค. ๒๕๖๘



สำนักงานที่ดินจังหวัดพังงา

สาขาตะกั่วป่า

ประเภทการรังวัดออกโฉนดที่ดินผู้ขอ ๑.นายอรรณพร โฆษอนุภาพ ๒.นางสาวกมลทิพย์ โฆษอนุภาพ ๓.  
นางสาวพรพิมล โฆษอนุภาพ ๔.นางมณี ทองคุณย์ ๕.นางอารี ศิริรัตน์ ๖.นางเพ็ญจันทร์ ประพรหม

ตำแหน่งที่ดิน ระวาง 4626 II 3458 เลขที่ดิน ๕๔, ๕๕

ตำบล เหมาะ อำเภอ กะปง จังหวัด พังงา

รูปแผนที่มาตราส่วน ๑/๒๐๐๐

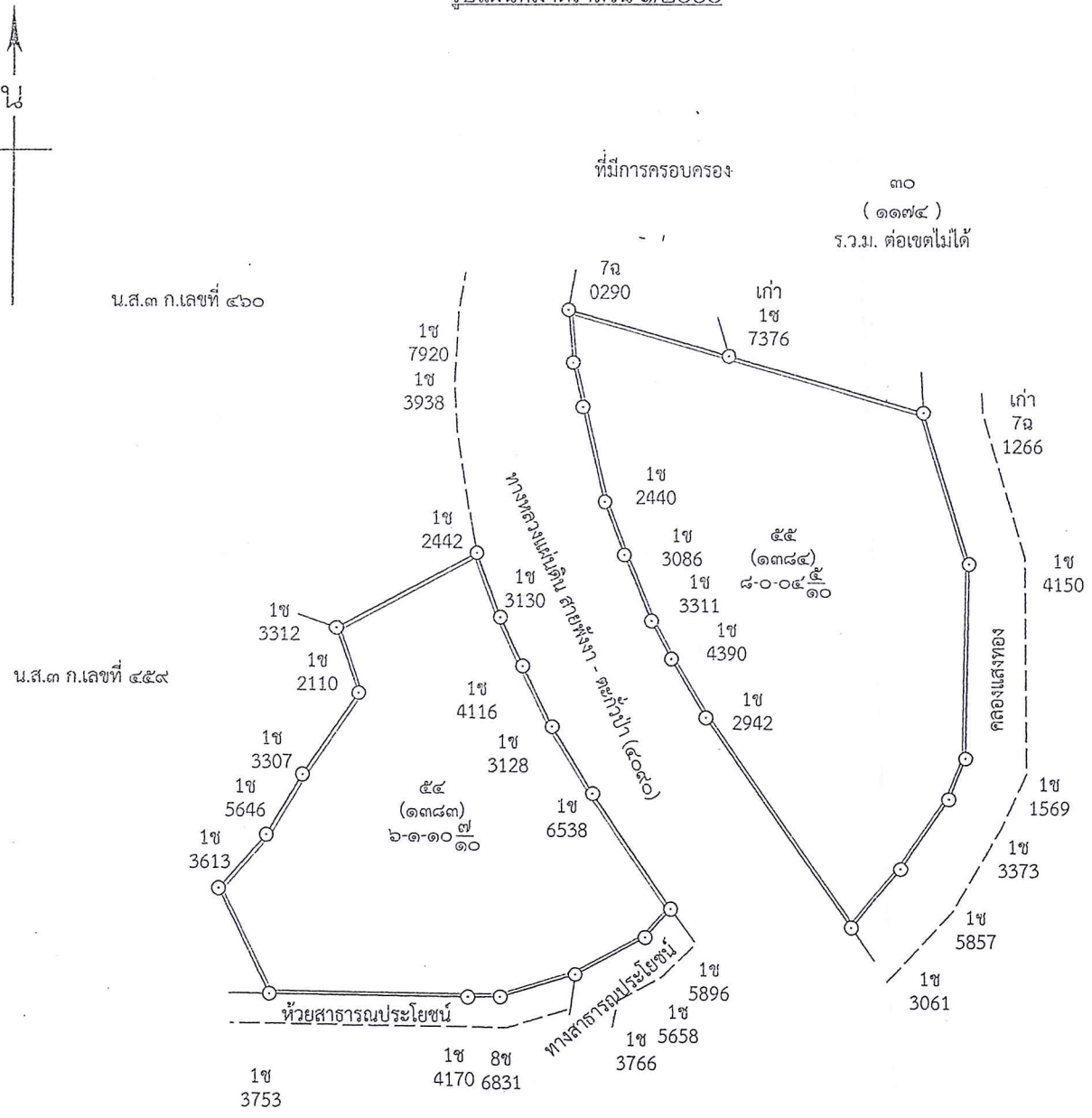
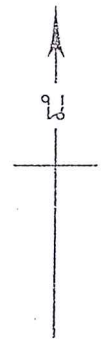

สำเนาถูกต้อง  
  
(นางสาวณัฐพร สุภวิเศษ)  
นักวิชาการที่ดินปฏิบัติการ  
๒๔ มิ.ค. ๒๕๖๘