



(ท.ด. ๒๕)

ประกาศสำนักงานที่ดินจังหวัดพังงา สาขาตะกั่วทุ่ง
เรื่องตรวจสอบหนังสือสำคัญสำหรับที่หลวง

ด้วย องค์การบริหารส่วนตำบลหล่อยูง อำเภอตะกั่วทุ่ง จังหวัดพังงา

ได้ยื่นเรื่องราว ตรวจสอบหนังสือสำคัญสำหรับที่หลวง (ประเภท พลเมืองใช้ร่วมกัน)

หนังสือสำคัญ น.ส.ล. เลขที่ พง 665 หน้าสำรวจ หมู่ที่ 2 ตำบล หล่อยูง

อำเภอ ตะกั่วทุ่ง จังหวัด พังงา

มีอาณาเขตดังนี้คือ

ทิศเหนือ	จด	(ปรากฏตามรูปแผนที่แนบท้าย)	ยาวประมาณ	-
ทิศใต้	จด	-	ยาวประมาณ	-
ทิศตะวันออก	จด	-	ยาวประมาณ	-
ทิศตะวันตก	จด	-	ยาวประมาณ	-

เนื้อที่ประมาณ 26 ไร่ 3 งาน 20.9 ตารางวา

โดยอ้างว่า พนักงานเจ้าหน้าที่ได้ทำการรังวัดตรวจสอบที่สาธารณประโยชน์ ตามหลักฐาน หนังสือสำคัญสำหรับที่หลวง เลขที่ พง 665 หมู่ที่ 2 ตำบลหล่อยูง อำเภอตะกั่วทุ่ง จังหวัดพังงา เนื้อที่เดิม 26-3-20.9 ไร่ รังวัดครั้งนี้ได้เนื้อที่ 26-3-20.9 ไร่ ได้เนื้อที่และรูปแผนที่เท่าเดิม

จึงขอประกาศให้ทราบทั่วกัน ถ้าผู้ใดจะคัดค้านประการใด ให้ยื่นคำคัดค้านต่อพนักงานเจ้าหน้าที่

ภายใน สามสิบ วันนับตั้งแต่วันประกาศนี้เป็นต้นไป

ประกาศ ณ วันที่ 25 เดือน ตุลาคม พ.ศ. 2567

ลงชื่อ

(นางสาวศศิษา พงศ์)
เจ้าพนักงานที่ดินชำนาญการ ปฏิบัติราชการแทน
นายอำเภอจังหวัดพังงา สาขาตะกั่วทุ่ง

ประทับตราประจำตำแหน่ง

ฉบับส่งฝ่ายควบคุมและรักษาหลักฐานที่ดิน

ระวาง..... 4625 | 2816 มาตราส่วน..... ๑/๔๐๐๐

รูปแผนที่ลงระวางเนื่องจาก

ประเภทการรังวัด..... ตรวจสอบหนังสือสำคัญสำหรับที่หลวงเลขที่พง.665 ราย..... องค์การบริหารส่วนตำบลห้วย...

ตำบล..... หล่อยิ่ง..... อำเภอ..... ตะกั่วทุ่ง..... จังหวัด..... พังงา.....

ผู้รังวัด..... นายสมพร เทียงแท้..... ตำแหน่ง..... นายช่างรังวัดชำนาญงาน..... รังวัดวันที่..... ๑๖/ มิถุนายน / ๒๕๖๕ -

09/03/2565 005

ร.ว.12: 2/2565

รังวัดโดยวิธีแผนที่ชั้น 1 (RTK GNSS NETWORK)

- 8 ก.พ. 2567

4625 | 2616



๑17๖๐๐ น.
4261๐๐ ม.

4625 | 2616 | 4625 | 2816

หนังสือสำคัญสำหรับที่หลวงเลขที่พง.๖๖๖

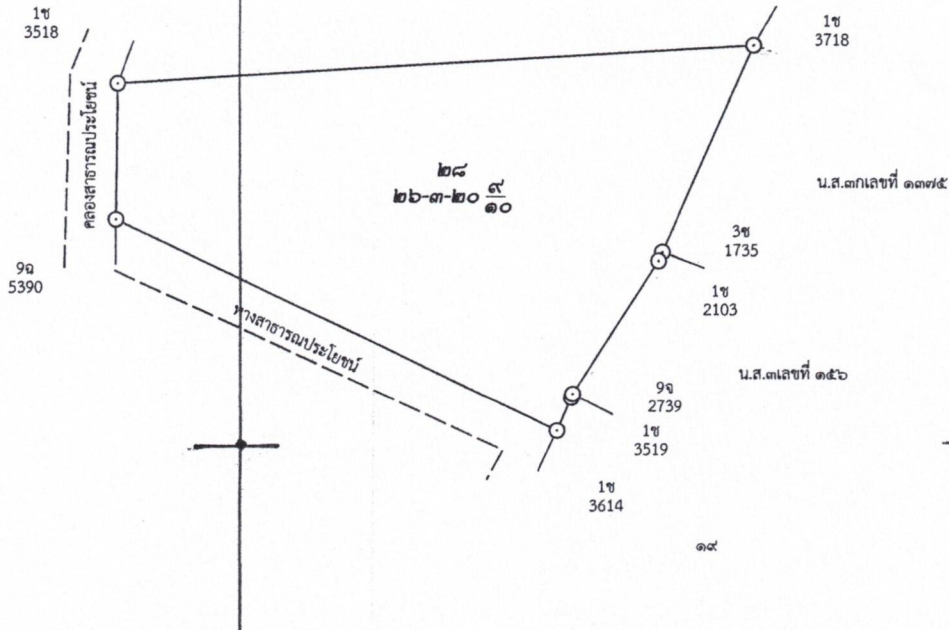

๑172๐๐ น.
426๐๐๐ ม.

หมายเหตุ ได้ลงที่หมายในระวาง..... 4625 | 2816 มาตราส่วน..... 1 : 4000

พิมพ์ใช้ในราชการเมื่อ พ.ศ. ๒๕๖๕

ถ้าเป็นรูปแผนที่แบ่งแยก แม้สามารถจะให้ผู้แบ่งแยก และผู้รับแยกรับรองรูปแผนที่ได้ ก็ให้ลงชื่อรับรองไว้เสียด้วย วันที่.....เดือน.....พ.ศ.

ข้าพเจ้าขอรับรองว่าได้ตรวจสอบแผนที่นี้แล้วเห็นว่า ตามที่เจ้าพนักงานได้ทำการรังวัดมานั้น ถูกต้อง ตรงกับความประสงค์ของข้าพเจ้าทุกประการแล้ว

.....
.....

กรมที่ดิน

.....ผู้จำลอง

(..... นายสมพร เทียงแท้) (.....)

วันที่..... 5 มิ.ย. 2567

.....ผู้ตรวจ

(..... นายเจษฎา เทพสาลี) (.....)

วันที่..... ๑๕ มิ.ย. ๒๕๖๗

พิมพ์เมื่อวันที่ ๕/๔/๒๕๖๗ เวลา ๑๕.๔๖ น.