



(พ.ด. ๒๕)

ประกาศสำนักงานที่ดินจังหวัดพังงา สาขาท้ายเหมือง
เรื่องแบ่งแยกในนามเดิม น.ส.3 เลขที่ 138

ด้วย นายสวัสดิ์ ทวีรัตน์

ได้ยื่นเรื่องราว แบ่งแยกในนามเดิม น.ส.3 เลขที่ 138 หมู่ที่ 1 ตำบลลำภี อำเภอท้ายเหมือง จังหวัดพังงา

หนังสือสำคัญ น.ส.3 เลขที่ 138 หน้าสำรวจ 138 หมู่ที่ 1 ตำบล ลำภี

อำเภอ ท้ายเหมือง จังหวัด พังงา

มีอาณาเขตดังนี้คือ

ทิศเหนือ	จด	-	ยาวประมาณ	-
ทิศใต้	จด	-	ยาวประมาณ	-
ทิศตะวันออก	จด	-	ยาวประมาณ	-
ทิศตะวันตก	จด	-	ยาวประมาณ	-

เนื้อที่ประมาณ 10 ไร่ 0 งาน 83 ตารางวา

โดยอ้างว่า นายสวัสดิ์ ทวีรัตน์ เป็นเจ้าของ เอกสารสิทธิที่ดินแปลงเครื่องหมายด้านบนนี้
ได้ยื่นเรื่องราวขอจดทะเบียนแบ่งแยกในนามเดิม จำนวน 3 แปลง รายละเอียดปรากฏตามรูปแผนที่ ที่แนบมานี้

จึงขอประกาศให้ทราบทั่วกัน ถ้าผู้ใดจะคัดค้านประการใด ให้ยื่นคำคัดค้านต่อพนักงานเจ้าหน้าที่

ภายใน สามสิบ วันนับตั้งแต่วันประกาศนี้เป็นต้นไป

ประกาศ ณ วันที่ 16 เดือน สิงหาคม พ.ศ. 2567

ลงชื่อ

นายไกรวิทย์ บุญศรีโรจน์

ประทับตราประจำตำแหน่ง



..... มาตราส่วน..... ๑/๒๕๐๐
 ประเภทการรังวัด..... แบ่งแยกในนามเดิม..... ราย..... นายสวัสดิ์ ทวีรัตน์
 ตำบล..... ลำภักดิ์..... อำเภอ..... ท้ายเหมือง..... จังหวัด..... พังงา
 ผู้รังวัด..... นายศรายุทธ จันทร์คำ ตำแหน่ง..... นายช่างรังวัดชำนาญงาน..... รังวัดวันที่..... ๑๑ / มีนาคม / ๒๕๖๗

09/11/2566-012
 ร.ว.12:48/2567

รังวัดโดยวิธีแผนที่ชั้น 2

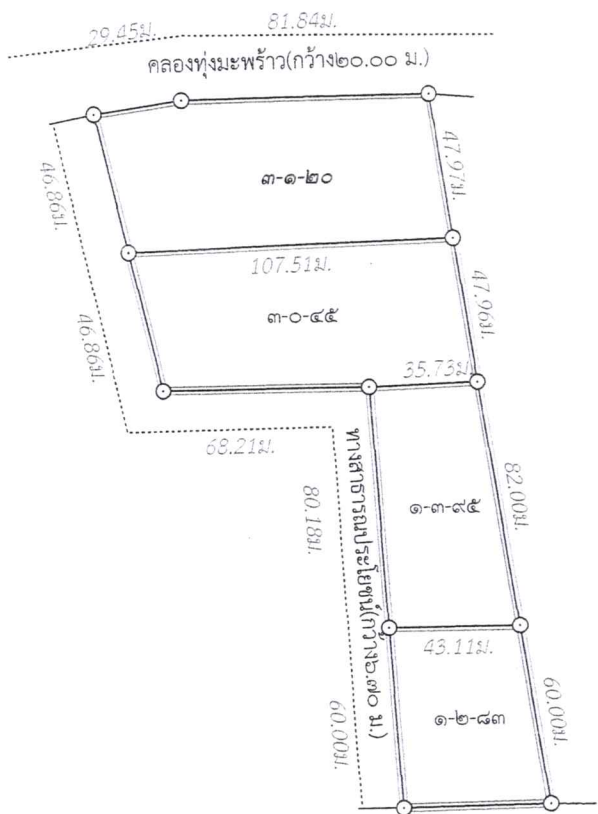

ทางหลวงแผ่นดินสาย(บ้านทุ่งมะพร้าว-บ้านปกปุย)กว้าง ๓๐.๐๐ ม.
 48.45ม.

ผลการรังวัดได้รูปแผนที่-เนื้อที่คงเดิม

สำเนาถูกต้อง

(Signature)

(นางสาวอริญา แก้วทะนงค์)

เจ้าพนักงานที่ดินปฎิบัติ

เนื้อที่คงเหลือ..... เลขที่โฉนด.....

หมายเหตุ

เนื้อที่รวม	จำนวน	๑๐	ไร่	๐	งาน	๔๓.๐	ตารางวา
แยกที่	หน้าสำรวจ						เนื้อที่
๑	๑						๑ - ๒ - ๘๓.๐
๒	๒						๑ - ๓ - ๙๕.๐
๓	๓						๓ - ๐ - ๔๕.๐

๘ - ๑ - ๖๐.๐ ๑

๖ - ๑ - ๖๕.๐ ๒

๓ - ๑ - ๒๐.๐ ๓

(Signature)

ผู้จำลอง

(..... นายศรายุทธ จันทร์คำ.....)

วันที่ ๑๐ มี.ค. ๒๕๖๗

ผู้ตรวจ

(..... นายอิสมาแอ นนุอนันต์.....)

วันที่ ๑๖ มี.ค. ๒๕๖๗

ถ้าเป็นรูปแผนที่แบ่งแยก แม้สามารถจะให้ผู้แบ่งแยก และผู้รับแยกรับรองรูปแผนที่ได้ ก็ให้ลงชื่อรับรองไว้เสียด้วย วันที่.....เดือน.....ปี..... พ.ศ.
 ข้าพเจ้าขอรับรองว่าได้ตรวจรูปแผนที่นี้แล้วเห็นว่า ตามที่เจ้าพนักงานได้ทำการรังวัดมานั้น ถูกต้อง ตรงกับความประสงค์ของข้าพเจ้าทุกประการแล้ว

กรมที่ดิน

พิมพ์เมื่อวันที่ ๒๗/๓/๒๕๖๗ เวลา ๘.๑๖ น.