



ประกาศสำนักงานที่ดินจังหวัดราชบุรี สาขาสวนผึ้ง
ขอจดทะเบียนออกโฉนดที่ดิน

หนังสือสำคัญที่จะแจกคือ	ขอจดทะเบียนออกโฉนดที่ดิน	
(๑) ที่ดินหมู่ที่ -	ตำบล บ้านคา	อำเภอ บ้านคา
(๒) ที่ดินหมู่ที่	ตำบล	อำเภอ
(๓) ที่ดินหมู่ที่	ตำบล	อำเภอ
(๔) ที่ดินหมู่ที่	ตำบล	อำเภอ
(๕) ที่ดินหมู่ที่	ตำบล	อำเภอ

จังหวัด ราชบุรี

ด้วยพนักงานเจ้าหน้าที่ได้ทำการรังวัดที่ดินเพื่อออกเรื่อง ขอจดทะเบียนออกโฉนดที่ดิน
ในท้องที่ตำบล อำเภอที่กล่าวข้างต้นเสร็จแล้ว จึงขอประกาศให้ทราบทั่วกัน ถ้าผู้ใดจะคัดค้านประการใดให้ยื่นคำคัดค้านต่อ
พนักงานเจ้าหน้าที่ภายใน 30 วัน นับแต่วันประกาศนี้เป็นต้นไป

ประกาศ ณ วันที่ เดือน ๒๕ มี.ค. ๒๕๖๘ พ.ศ.

ลงชื่อ



รายละเอียดแปลงที่ดินที่ขอออกโฉนดที่ดินปรากฏตามรูปแผนที่แนบท้ายประกาศฯ นี้

หนังสือสำคัญที่จะแจกคือโฉนดที่ดินเลขที่ ราย นางสาวณัฐกานต์ หิรัญยานันท์
และผู้ถือกรรมสิทธิ์รวม ตามหลักฐานเดิมคือหนังสือรับรองการทำประโยชน์ (น.ส.3 ก.) จำนวน 1 แปลง
หน้าสำรวจ ตำบลบ้านคา อำเภอบ้านคา จังหวัดราชบุรี เนื้อที่ 3-0-0.0 ไร่

หมายเหตุ : เมื่อประกาศครบกำหนด 30 วัน ไม่มีผู้โต้แย้งคัดค้าน และพนักงานเจ้าหน้าที่ได้ตรวจสอบแล้ว
ว่าถูกต้องครบถ้วนตามขั้นตอน วิธีการของระเบียบและกฎหมายก็จะดำเนินการออกโฉนดที่ดิน
ให้แก่ผู้ขอต่อไป

ทรายาง..... 4525 1 42284 ภาคราชการ..... ๑/๒๐๐๐
 ประเภทการรังวัด..... ออกโฉนดที่ดิน..... ราย..... นางดวงแก้วคุณต์ หิรัญยกานนท์.....
 ตำบล..... ไร่ ๒๕๖๓..... อำเภอ..... ไร่ ๒๕๖๓..... จังหวัด..... ราชบุรี.....
 ผู้รังวัด..... นายเนตร ฝีมือสาร..... ตำแหน่ง..... นายช่างรังวัดชำนาญงาน..... จังหวัดวันที่ ๑๓ / พฤศจิกายน / ๒๕๖๓
 11/06/2567-019
 ร.ว.12: 219/2567 (ใช้บังคับโดยหนังสือที่ 1 (สท.ONES RTTY/0010))

๒.นายพยนต์ เอี่ยมศิริ
 ๓.นางสาวรัตนา ต้นตักนภพร

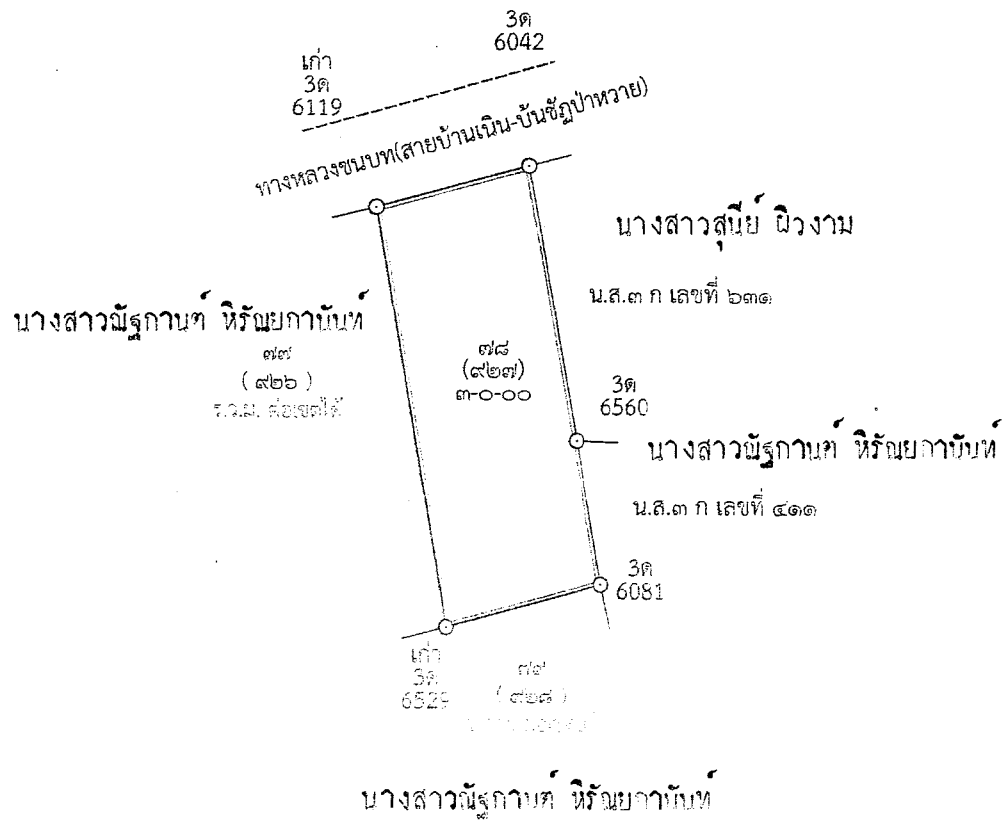

ถ้าเป็นรูปแผนที่แบ่งแยก แต่สามารถให้ผู้แบ่งแยก และผู้รับแยกรับรองรูปแผนที่ได้
 ก็ให้ลงชื่อรับรองไว้เสียด้วย วันที่.....เดือน.....พ.ศ.
 ข้าพเจ้าขอรับรองว่าได้ตรวจสอบรูปแผนที่นี้แล้วเห็นว่า ตามที่เจ้าพนักงานได้ทำการรังวัดมานั้น
 ถูกต้อง ตรงกับความประสงค์ของข้าพเจ้าทุกประการแล้ว

.....ผู้จำลอง
 (..... นายเนตร ฝีมือสาร)
 วันที่..... 13 / 11 / 2567
ผู้ตรวจ
 (..... นายเนตร ฝีมือสาร)
 วันที่..... 13 / 11 / 2567

กรมที่ดิน

พิมพ์เมื่อวันที่ ๑๓/๑๑/๒๕๖๗ เวลา ๑๒.๓๐ น.

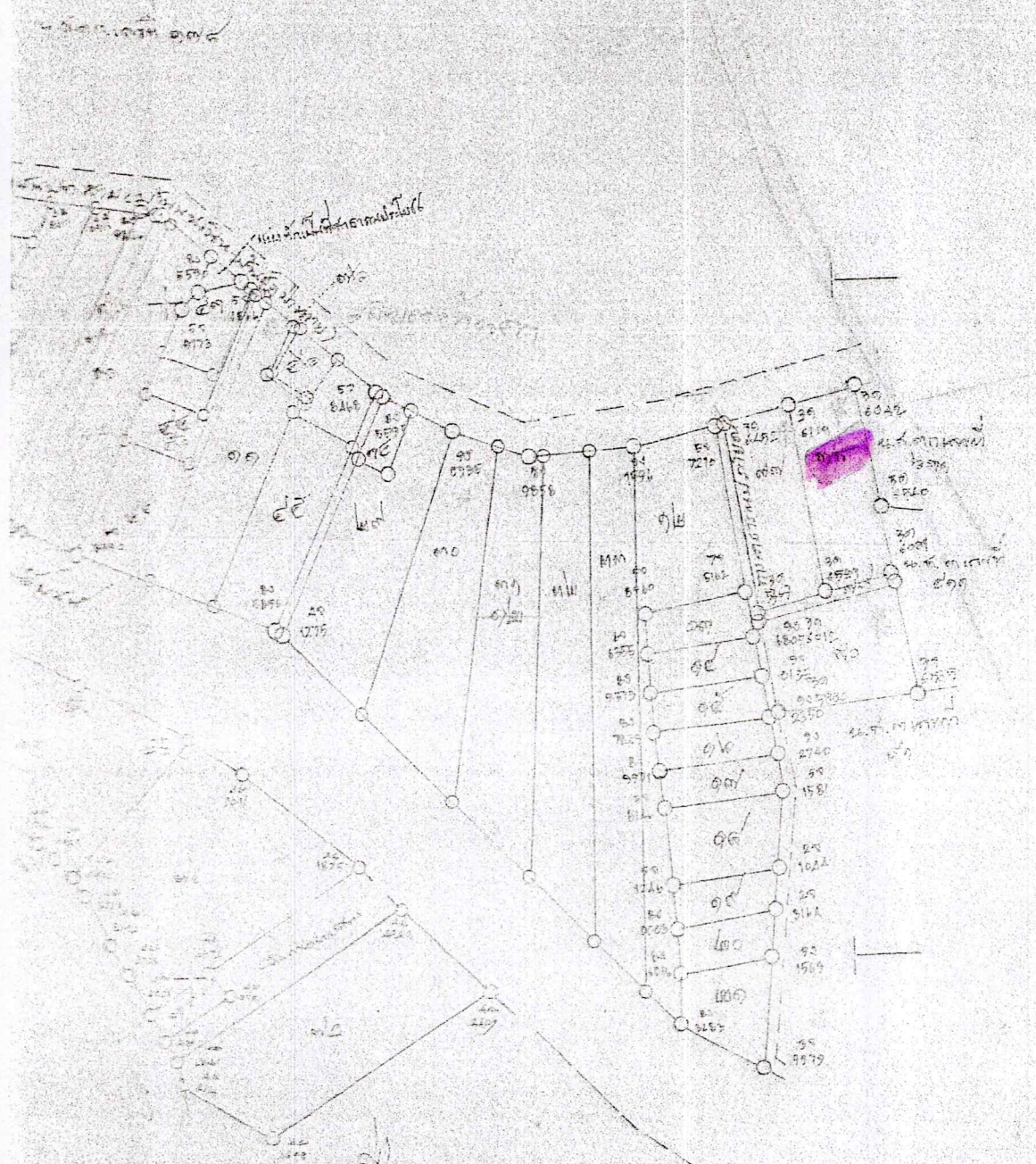

แผนที่รปูถ่ายทางอากาศที่ไคจัดทำขึ้นในปี พ.ศ.2541

กรมแผนที่ทหาร