



ประกาศสำนักงานที่ดินจังหวัดราชบุรี สาขาสวนผึ้ง
ขอจดทะเบียนออกโฉนดที่ดิน

หนังสือสำคัญที่จะแจกคือ

ขอจดทะเบียนออกโฉนดที่ดิน

(๑)	ที่ดินหมู่ที่	-	ตำบล ท่าเคย	อำเภอ สวนผึ้ง
(๒)	ที่ดินหมู่ที่		ตำบล	อำเภอ
(๓)	ที่ดินหมู่ที่		ตำบล	อำเภอ
(๔)	ที่ดินหมู่ที่		ตำบล	อำเภอ
(๕)	ที่ดินหมู่ที่		ตำบล	อำเภอ

จังหวัด ราชบุรี

ด้วยพนักงานเจ้าหน้าที่ได้ทำการรังวัดที่ดินเพื่อออกเรื่อง ขอจดทะเบียนออกโฉนดที่ดิน
ในท้องที่ตำบล อำเภอที่กล่าวข้างต้นเสร็จแล้ว จึงขอประกาศให้ทราบทั่วกัน ถ้าผู้ใดจะคัดค้านประการใดให้ยื่นคำคัดค้านต่อ
พนักงานเจ้าหน้าที่ภายใน 30 วัน นับแต่วันประกาศนี้เป็นต้นไป

ประกาศ ณ วันที่

เดือน

พ.ค. ๒๕๖๘

พ.ศ.

ลงชื่อ

(นางศศิธร เอกอัครราช)

(นักวิชาการที่ดินชำนาญการ ปฏิบัติราชการแทน
เจ้าพนักงานที่ดินจังหวัดราชบุรีที่ดินสวนผึ้ง)

ประทับตราประจำตำแหน่ง

รายละเอียดแปลงที่ดินที่ขอออกโฉนดที่ดินปรากฏตามรูปแผนที่แนบท้ายประกาศฯ นี้

หนังสือสำคัญที่จะแจกคือโฉนดที่ดินเลขที่ ายนายอชิทธิ วิจิตรธนบูลย์

ตามหลักฐานเดิมคือหนังสือรับรองการทำประโยชน์ (น.ส.3 ก.) จำนวน 1 แปลง ตำบลท่าเคย (ป่าหวาย)

อำเภอสวนผึ้ง จังหวัดราชบุรี เนื้อที่ 2-2-60.0 ไร่

หมายเหตุ : เมื่อประกาศครบกำหนด 30 วัน ไม่มีผู้โต้แย้งคัดค้าน และพนักงานเจ้าหน้าที่ได้ตรวจสอบแล้ว
ว่าถูกต้องครบถ้วนตามขั้นตอน วิธีการของระเบียบและกฎหมายก็จะดำเนินการออกโฉนดที่ดิน
ให้แก่ผู้ขอต่อไป

ระวาง..... 4835 | 4090 มาตราส่วน..... ๑/๑๐๐๐
 ประเภทการรังวัด..... ออกโฉนดที่ดิน ราย..... นายอิทธิทธิ วิจิตรชนบุญ
 ตำบล ท่าเคย (ป่าหวาย) อำเภอ สวนผึ้ง (กิ่ง อ.สวนผึ้ง) จังหวัด..... ราชบุรี
 ผู้รังวัด..... นายเนตร ฝีมือสาร ตำแหน่ง..... นายช่างรังวัดชำนาญงาน รังวัดวันที่ ๒๔ / เมษายน / ๒๕๖๘
 19/07/2566-026
 ร.ว.12:297/2566 รังวัดโดยวิธีแบบที่ชั้น 1 (RTK GNSS NETWORK)

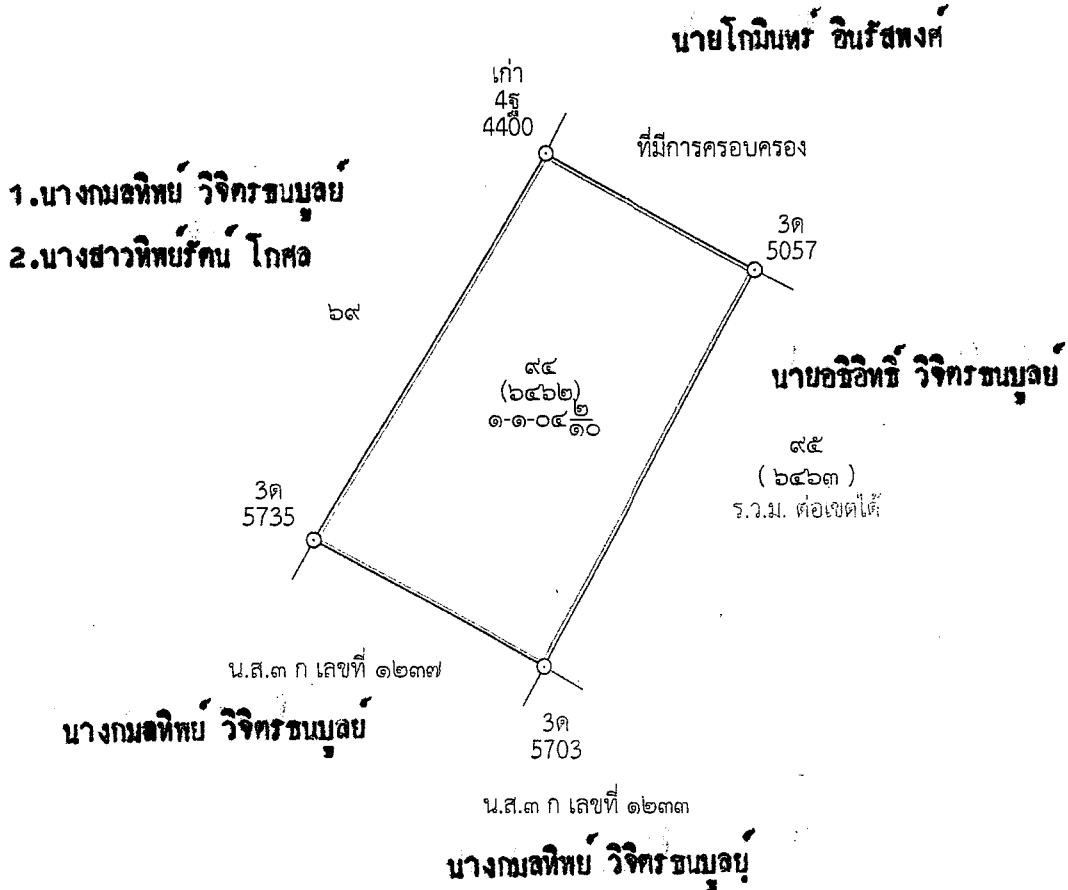

ถ้าเป็นรูปแผนที่แบ่งแยก แม้สามารถจะให้ผู้แบ่งแยก และผู้รับแยกรับรองรูปแผนที่ได้ ก็ให้ลงชื่อรับรองไว้เสียด้วย วันที่.....เดือน.....พ.ศ.
 ข้าพเจ้าขอรับรองว่าได้ตรวจรูปแผนที่นี้แล้วเห็นว่า ตามที่เจ้าพนักงานได้ทำการรังวัดมานั้น ถูกต้อง ตรงกับความประสงค์ของข้าพเจ้าทุกประการแล้ว

.....ผู้จำลอง
 (..... นายเนตร ฝีมือสาร)
 วันที่...../...../.....
ผู้ตรวจ
 (..... นายเนตร ฝีมือสาร)
 วันที่...../...../.....

แผนที่แสดงการกระจายของพื้นที่ปลูกข้าวในเขต พ.ศ. 2541

