



ประกาศสำนักงานที่ดินจังหวัดราชบุรี สาขาสวนผึ้ง  
ขอจดทะเบียนออกโฉนดที่ดิน

หนังสือสำคัญที่จะแจกคือ

ขอจดทะเบียนออกโฉนดที่ดิน

( ๑ )	ที่ดินหมู่ที่	-	ตำบล บ้านคา	อำเภอ บ้านคา
( ๒ )	ที่ดินหมู่ที่		ตำบล	อำเภอ
( ๓ )	ที่ดินหมู่ที่		ตำบล	อำเภอ
( ๔ )	ที่ดินหมู่ที่		ตำบล	อำเภอ
( ๕ )	ที่ดินหมู่ที่		ตำบล	อำเภอ

จังหวัด ราชบุรี

ด้วยพนักงานเจ้าหน้าที่ได้ทำการรังวัดที่ดินเพื่อออกเรื่อง ..... ขอจดทะเบียนออกโฉนดที่ดิน  
ในท้องที่ตำบล อำเภอที่กล่าวข้างต้นเสร็จแล้ว จึงขอประกาศให้ทราบทั่วกัน ถ้าผู้ใดจะคัดค้านประการใดให้ยื่นคำคัดค้านต่อ  
พนักงานเจ้าหน้าที่ภายใน 30 วัน นับแต่วันประกาศนี้เป็นต้นไป

ประกาศ ณ วันที่

เดือน

พ.ศ. ๒๕๖๘

พ.ศ.

ลงชื่อ

(  
.....  
)



รายละเอียดแปลงที่ดินที่ขอออกโฉนดที่ดินปรากฏตามรูปแผนที่แนบท้ายประกาศฯ นี้

หนังสือสำคัญที่จะแจกคือโฉนดที่ดินเลขที่ ..... วิทยธรณบุญลย์  
ตามหลักฐานเดิมคือหนังสือรับรองการทำประโยชน์ (น.ส.3 ก.) จำนวน 1 แปลง ตำบลบ้านคา (บ้านบึง)  
อำเภอบ้านคา จังหวัดราชบุรี เนื้อที่ 15-0-93.0 ไร่

หมายเหตุ : เมื่อประกาศครบกำหนด 30 วัน ไม่มีผู้โต้แย้งคัดค้าน และพนักงานเจ้าหน้าที่ได้ตรวจสอบแล้ว  
ว่าถูกต้องครบถ้วนตามขั้นตอน วิธีการของระเบียบและกฎหมายก็จะดำเนินการออกโฉนดที่ดิน  
ให้แก่ผู้ขอต่อไป

ระวาง..... 4835 | 4090 ..... มาตรฐาน..... ๑/๕๐๐๐ .....  
 ประเภทการรังวัด..... ออกโฉนดที่ดิน ..... ราย..... นายอิทธิทธิ วิจิตรธนบุญย์ .....  
 ตำบล..... บ้านคา ..... อำเภอ..... บ้านคา (กิ่งอำเภอบ้านคา) ..... จังหวัด..... ราชบุรี .....  
 ผู้รังวัด..... นายเนตร ฝีมื้อสาร ..... ตำแหน่ง..... นายช่างรังวัดชำนาญงาน ..... รังวัดวันที่ ๒๕ / เมษายน / ๒๕๖๖ .....  
 19/07/2566-031 .....  
 ร.ว.12: 302/2566 ..... รังวัดโดยวิธีแผนที่ชั้น 1 (RTK GNSS NETWORK)

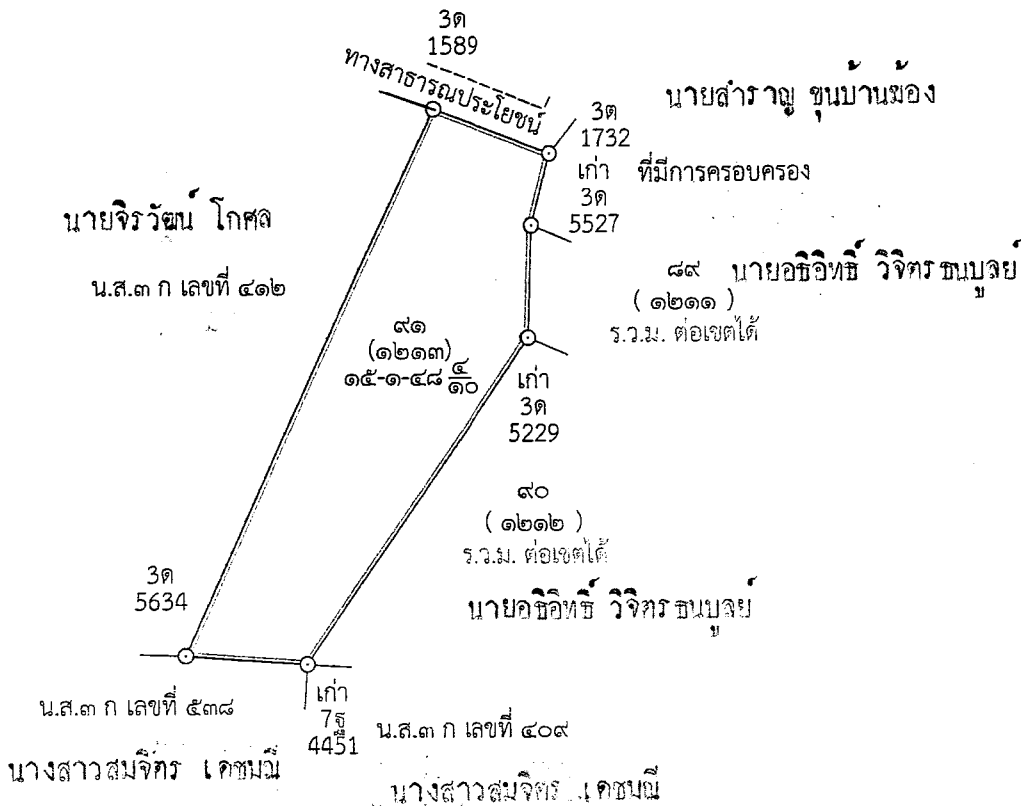

ถ้าเป็นรูปแผนที่แบ่งแยก แม้สามารถจะให้ผู้แบ่งแยก และผู้รับแยกรับรองรูปแผนที่ได้  
 ก็ให้ลงชื่อรับรองไว้เสียด้วย วันที่.....เดือน.....พ.ศ. ....  
 ข้าพเจ้าขอรับรองว่าได้ตรวจรูปแผนที่นี้แล้วเห็นว่า ตามที่เจ้าพนักงานได้ทำการรังวัดมานั้น  
 ถูกต้อง ตรงกับความประสงค์ของข้าพเจ้าทุกประการแล้ว

ผู้จำลอง  
 (นายเนตร ฝีมื้อสาร)  
 วันที่...../...../.....  
 ผู้ตรวจ  
 (นายณรงค์ แก้วทอง)  
 วันที่...../...../.....

# กรรมสิทธิ์ที่ดิน

## กิ่งอำเภอ ป่ามด

แผนที่แสดงเขตของที่ดินที่ได้ตั้งค่าขึ้นในปี พ.ศ. 2541

200

600

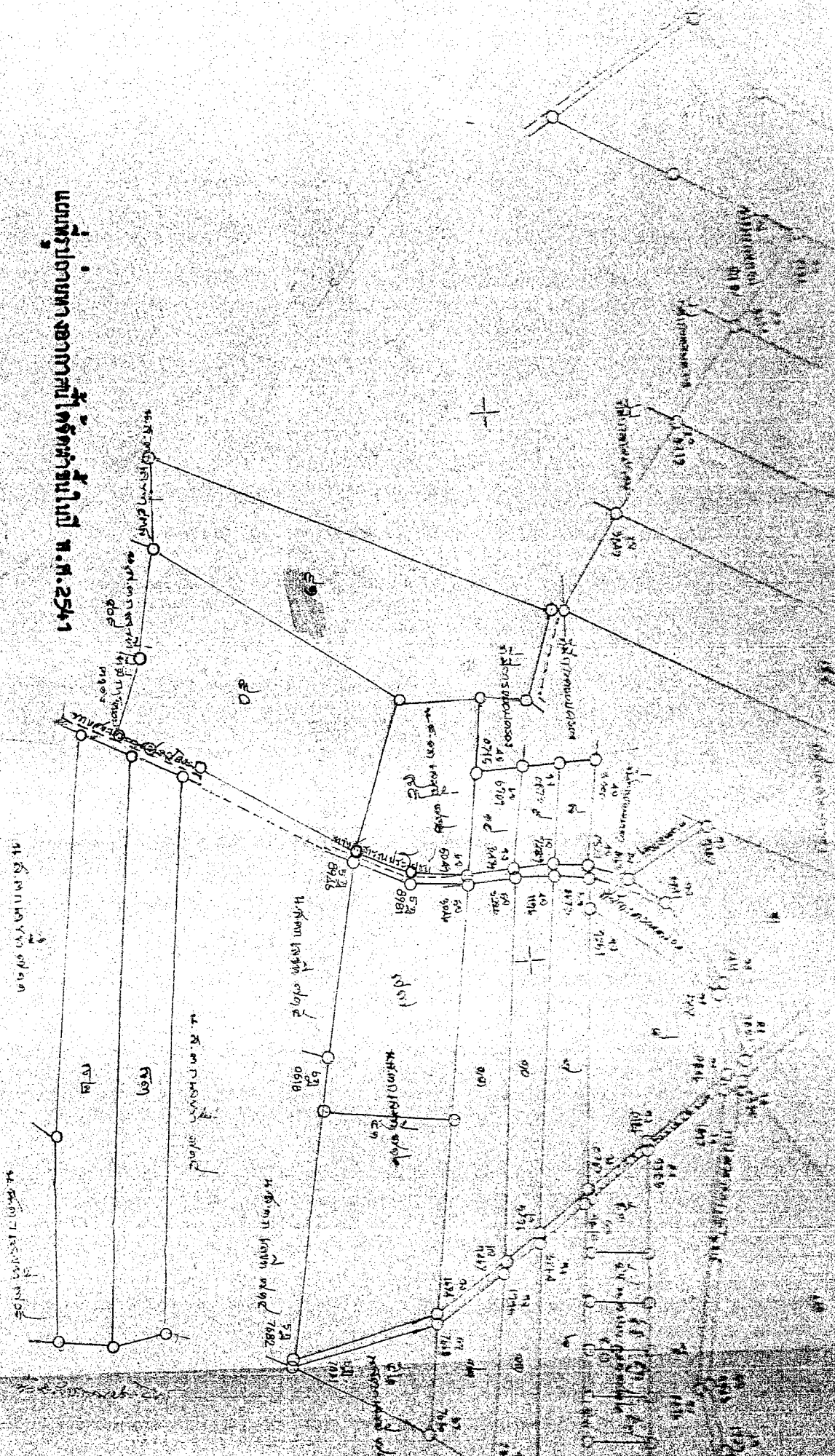

48361	483
3892	405

สารบัญ

