



ประกาศสำนักงานที่ดินจังหวัดสมุทรสงคราม  
ประกาศออกโฉนดที่ดิน (ที่ออก)

หนังสือสำคัญที่จะแจกคือ	โฉนดที่ดิน
( ๑ ) ที่ดินหมู่ที่ 3 ตำบล สวนหลวง	อำเภอ อัมพวา
( ๒ ) ที่ดินหมู่ที่ ตำบล	อำเภอ
( ๓ ) ที่ดินหมู่ที่ ตำบล	อำเภอ
( ๔ ) ที่ดินหมู่ที่ ตำบล	อำเภอ
( ๕ ) ที่ดินหมู่ที่ ตำบล	อำเภอ

จังหวัด สมุทรสงคราม

ด้วยพนักงานเจ้าหน้าที่ได้ทำการรังวัดที่ดินเพื่อออกเรื่อง โฉนดที่ดิน  
ในท้องที่ตำบล อำเภอที่กล่าวข้างต้นเสร็จแล้ว จึงขอประกาศให้ทราบทั่วกัน ถ้าผู้ใดจะคัดค้านประการใดให้ยื่นคำคัดค้านต่อ  
พนักงานเจ้าหน้าที่ภายใน 30 วัน นับแต่วันประกาศนี้เป็นต้นไป

ประกาศ ณ วันที่

เดือน

๑ ส.ค. ๒๕๖๗

พ.ศ.

ลงชื่อ

(นายณรงค์ รัตนเกียรติถาวร)

นักวิชาการที่ดิน

ประทับตราประจำตำแหน่ง

รายละเอียดแปลงที่ดินที่ขออออกโฉนดที่ดินปรากฏตามรูปแผนที่แนบท้ายประกาศฯ นี้

หนังสือสำคัญที่จะแจกคือ โฉนดที่ดิน ระวาง 493510482 เลขที่ดิน 381 หน้าสำรวจ 2070 ตำบลสวนหลวง  
อำเภออัมพวา จังหวัดสมุทรสงคราม เนื้อที่ 2-0-33.4 ไร่ ตามหลักฐานเดิม คือโฉนดที่ดินเลขที่ 9419  
หน้าสำรวจ 372 ตำบลสวนหลวง อำเภออัมพวา จังหวัดสมุทรสงคราม โดยนายสิริพันธ์ โกศัยพลกุล  
กับพวกรวม 4 คน เป็นผู้ขอรังวัดออกโฉนดที่ออกโฉนดที่ดิน  
หมายเหตุ : เมื่อประกาศครบกำหนด 30 วัน ไม่มีผู้โต้แย้งคัดค้าน และพนักงานเจ้าหน้าที่ได้ตรวจสอบแล้ว  
ว่าถูกต้องครบถ้วนตามขั้นตอน วิธีการของระเบียบและกฎหมายก็จะดำเนินการออกโฉนดที่ดิน  
ให้แก่ผู้ขอต่อไป

# แผนที่แนบท้ายประกาศ กรณีออกโฉนดที่ดินหรือหนังสือรับรองการทำประโยชน์

ประเภทการรังวัด ออกโฉนดที่ดิน/หนังสือรับรองการทำประโยชน์ ผู้ขอ นายสิริพนธ์ โกศัยพลกุลและผู้ถือกรรมสิทธิ์รวม  
ตำแหน่งที่ดิน ระวาง 4935 | 0482 เลขที่ดิน ๓๘๑  
ตำบล สวนหลวง อำเภอ อัมพวา จังหวัด สมุทรสงคราม

มาตราส่วน ๑ : ๑๐๐๐

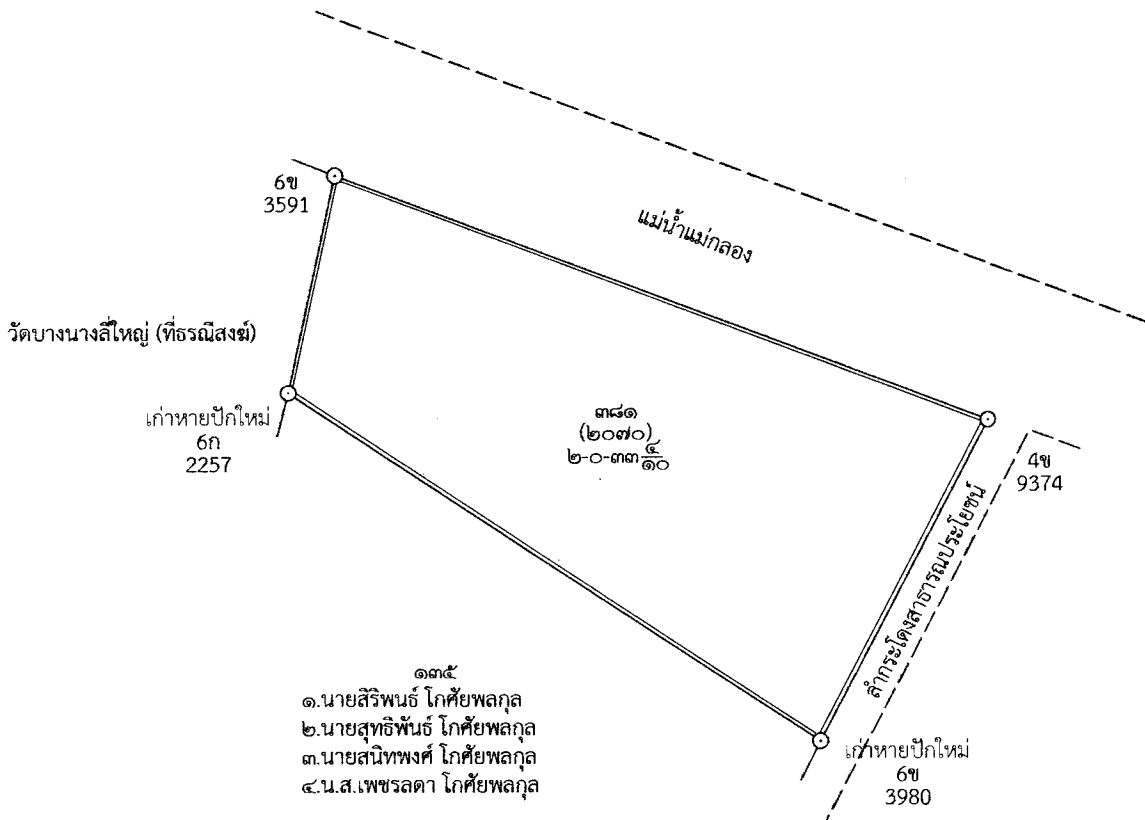
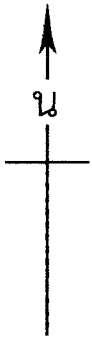

จังหวัดสมุทรสงคราม

ระวาง 4935 | 0482

มาตราส่วน ๑ : ๔,๐๐๐

1484000

วัดบ

1483600

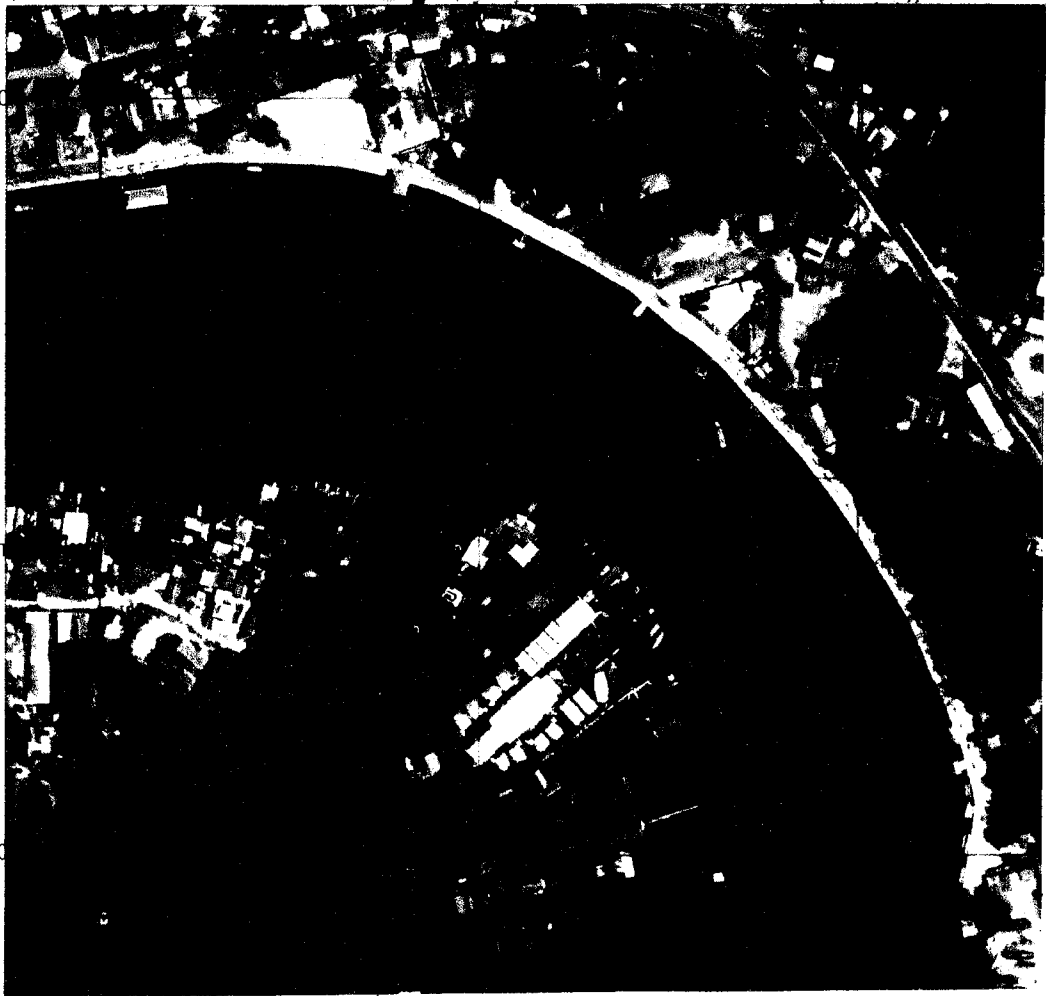

พิมพ์ใช้ในราชการ พ.ศ.2556