



ประกาศสำนักงานที่ดินจังหวัดสิงห์บุรี
แจกโฉนดที่ดิน

| หนังสือสำคัญที่จะแจกคือ | โฉนดที่ดิน | |
|-------------------------|-------------|----------------------|
| (๑) ที่ดินหมู่ที่ 1 | ตำบล บางมัญ | อำเภอ เมืองสิงห์บุรี |
| (๒) ที่ดินหมู่ที่ | ตำบล | อำเภอ |
| (๓) ที่ดินหมู่ที่ | ตำบล | อำเภอ |
| (๔) ที่ดินหมู่ที่ | ตำบล | อำเภอ |
| (๕) ที่ดินหมู่ที่ | ตำบล | อำเภอ |

จังหวัด สิงห์บุรี

ด้วยพนักงานเจ้าหน้าที่ได้ทำการรังวัดที่ดินเพื่อออกเรื่อง โฉนดที่ดิน
ในท้องที่ตำบล อำเภอที่กล่าวข้างต้นเสร็จแล้ว จึงขอประกาศให้ทราบทั่วกัน ถ้าผู้ใดจะคัดค้านประการใดให้ยื่นคำคัดค้านต่อ
พนักงานเจ้าหน้าที่ภายใน 30 วัน นับแต่วันประกาศนี้เป็นต้นไป

ประกาศ ณ วันที่

เดือน

- 5 พ.ย. 2567

พ.ศ.

ลงชื่อ

(นางสาวโสภี อินทร์ถาวร)

พนักงานเจ้าหน้าที่

ประทับตราประจำตำแหน่ง

รายละเอียดแปลงที่ดินที่ขออนุญาตออกโฉนดที่ดินปรากฏตามรูปแผนที่แนบท้ายประกาศฯ นี้

หนังสือสำคัญที่จะแจกคือ โฉนดที่ดิน รายนางสมพิศ อินทฤทธิ์ โฉนดที่ดินเลขที่ 33911 เลขที่ดิน 52
หน้าสำรวจ 5344 ตำบลบางมัญ อำเภอเมืองสิงห์บุรี จังหวัดสิงห์บุรี เนื้อที่ 0-1-23.6 ไร่
ตามหลักฐานเดิมคือหนังสือรับรองการทำประโยชน์ (น.ส.3) เลขที่ 106 หมู่ที่ 1 ตำบลบางมัญ
อำเภอเมืองสิงห์บุรี จังหวัดสิงห์บุรี เนื้อที่ 0-1-07 ไร่

หมายเหตุ : เมื่อประกาศครบกำหนด 30 วัน ไม่มีผู้โต้แย้งคัดค้าน
และพนักงานเจ้าหน้าที่ได้ตรวจสอบแล้วว่าถูกต้องครบถ้วนตามขั้นตอน
วิธีการของระเบียบและกฎหมายก็จะดำเนินการออกโฉนดที่ดินให้แก่ผู้ขอต่อไป

สิงห์บุรี

ระวาง 5038 | 5048-15(1:1000)



แผนที่รูปถ่ายทางอากาศนี้ได้จัดทำขึ้นในปีพ.ศ.๒๕๕๕

ระวาง..... 5038 | 5048-15 (1/1000) มาตรฐาน..... ๑/๑๐๐๐
 ประเภทการรังวัด..... ออกเอนดที่ดิน ราย..... นางสมพิศ อินทฤทธิ์
 ตำบล..... อำเภอ..... จังหวัด..... สิงห์บุรี
 ผู้รังวัด..... นางจรรณู คล้ายศรี ตำแหน่ง..... นายช่างรังวัดชำนาญงาน รังวัดวันที่ ๒๕ / กรกฎาคม / ๒๕๖๕
 25/04/2565-6007 27 ต.ค. 2565
 ร.ว.12: 878/2565 รังวัดโดยวิธีแผนที่ชั้น 1 (RTK GNSS NETWORK)

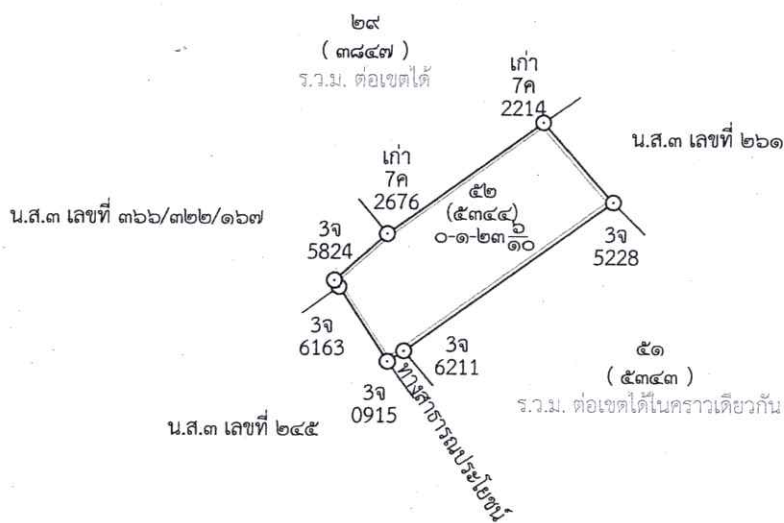

ถ้าเป็นรูปแผนที่แบ่งแยก แม้สามารถจะให้ผู้แบ่งแยก และผู้รับแยกรับรองรูปแผนที่ได้
 ก็ให้ลงชื่อรับรองไว้เสียด้วย วันที่.....เดือน.....ปี.....
 ข้าพเจ้าขอรับรองว่าได้ตรวจรูปแผนที่นี้แล้วเห็นว่า ตามที่เจ้าพนักงานได้ทำการรังวัดมานั้น
 ถูกต้อง ตรงกับความประสงค์ของข้าพเจ้าทุกประการแล้ว

ผู้จำลอง
 (นางจรรณู คล้ายศรี)
 วันที่ 30 / ก.ย. 2567 /
 ผู้ตรวจ
 (นาย นवल ดวงแก้ว)
 วันที่ 30 / ก.ย. 2567 /