



ประกาศ สำนักงานที่ดินจังหวัดสิงห์บุรี
เรื่อง แจกโฉนดที่ดิน

หนังสือสำคัญ ที่จะแจกคือ โฉนดที่ดินรายนางบุญส่ง กล้าศรี (บุญส่ง วันเชื้อ)

- (๑) ที่ดินหมู่ที่ ๖ ตำบล บ้านจำ อำเภอ บางระจัน
- (๒) ที่ดินหมู่ที่ ตำบล อำเภอ
- (๓) ที่ดินหมู่ที่ ตำบล อำเภอ
- (๔) ที่ดินหมู่ที่ ตำบล อำเภอ
- (๕) ที่ดินหมู่ที่ ตำบล อำเภอ
- จังหวัด สิงห์บุรี

ด้วยพนักงานเจ้าหน้าที่ได้ทำการรังวัดที่ดินเพื่อออกโฉนดที่ดินในท้องที่ตำบลอำเภอที่กล่าวข้างต้นเสร็จเรียบร้อยแล้ว จึงประกาศให้ทราบทั่วกัน ถ้าผู้ใดจะคัดค้านประการใด ให้ยื่นคำคัดค้านต่อพนักงานเจ้าหน้าที่ภายใน ๓๐ วัน นับแต่วันประกาศนี้เป็นต้นไป

ประกาศ ณ วันที่ 11 พ.ย. 2567

(ลงชื่อ)

นางสาวนิรุจ อุตสง่า
พนักงานเจ้าหน้าที่
ประทับตราประจำตำแหน่ง

หนังสือแสดงสิทธิในที่ดินที่จะออก คือโฉนดที่ดินรายนางบุญส่ง กล้าศรี โฉนดที่ดินเลขที่ ๓๒๓๒๓ เลขที่ดิน ๔๔ หน้าสำรวจ ๑๔๔๑ ตำบลบ้านจำ อำเภอบางระจัน จังหวัดสิงห์บุรี เนื้อที่ ๐-๑-๔๓.๖ ไร่

ตามหลักฐานเดิม คือ หนังสือรับรองการทำประโยชน์ (น.ส.๓) เลขที่ ๑๙๖ เล่ม ๑๔ หน้า ๑๘๓ หมู่ที่ ๖ ตำบลบ้านจำ อำเภอบางระจัน จังหวัดสิงห์บุรี เนื้อที่ ๐-๒-๐๐ ไร่

รายละเอียดแปลงที่ดินที่ขอกออกโฉนดที่ดินปรากฏตามรูปแผนที่แนบท้ายประกาศฯ นี้

หมายเหตุ เมื่อประกาศครบกำหนด ๓๐ วัน ไม่มีผู้ใดโต้แย้งคัดค้าน และพนักงานเจ้าหน้าที่ได้ตรวจสอบแล้วว่าถูกต้องครบถ้วนตามขั้นตอน วิธีการของระเบียบและกฎหมายก็จะดำเนินการออกโฉนดที่ดินให้แก่ผู้ขอต่อไป

ระวาง..... 5038 | 3842-2 (1/1000) มาตราส่วน..... ๑/๑๐๐๐
 ประเภทการรังวัด..... ออกโฉนดที่ดิน ราย..... นางบุญส่ง กล่ำศรี
 ตำบล..... บ้านจำ อำเภอ..... บางระจัน จังหวัด..... สิงห์บุรี
 ผู้รังวัด..... นายนवल ดวงแก้ว ตำแหน่ง..... นายช่างรังวัดปฏิบัติงาน รังวัดวันที่..... ๒๔ / มิถุนายน / ๒๕๖๔
 30/03/2564 - 7009 (OFFLINE UTM ชั้น 1)
 ร.ว.12: 727/2564

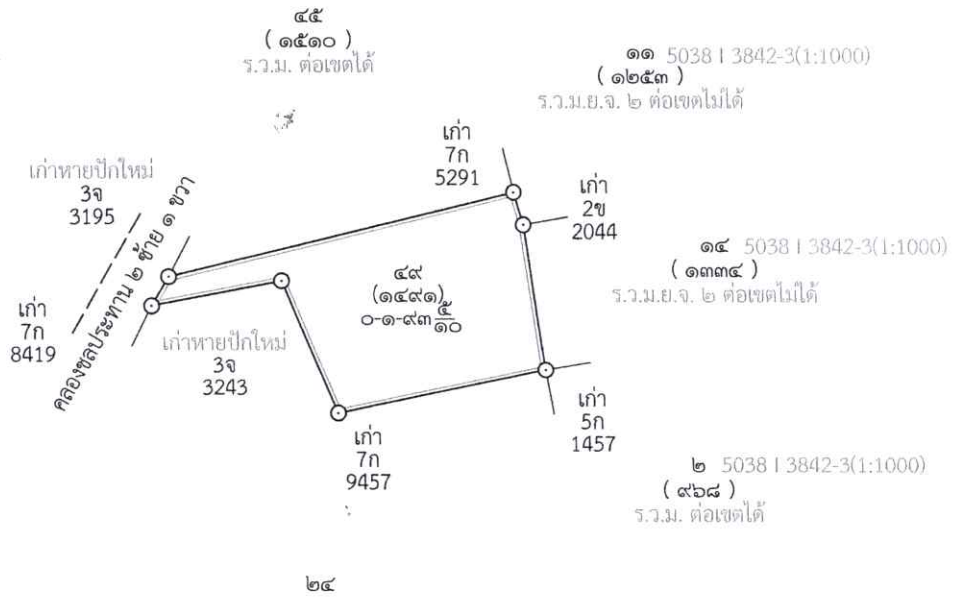

ถ้าเป็นรูปแผนที่แบ่งแยก แม้สามารถจะให้ผู้แบ่งแยก และผู้รับแยกรับรองรูปแผนที่ได้
 ก็ให้ลงชื่อรับรองไว้เสียด้วย วันที่.....เดือน.....พ.ศ.
 ข้าพเจ้าขอรับรองว่าได้ตรวจรูปแผนที่นี้แล้วเห็นว่า ตามที่เจ้าพนักงานได้ทำการรังวัดมานั้น
 ถูกต้อง ตรงกับความประสงค์ของข้าพเจ้าทุกประการแล้ว

.....ผู้จำลอง
 (..... นายนवल ดวงแก้ว)
 วันที่..... - 3 / พ.ย. / 2564 /
ผู้ตรวจ
 (..... นายสมพร บัวงาม)
 วันที่..... - 4 / พ.ย. / 2564 /

สิงห์บุรี

ระวาง 5038 | 3842-2 (1/1000)

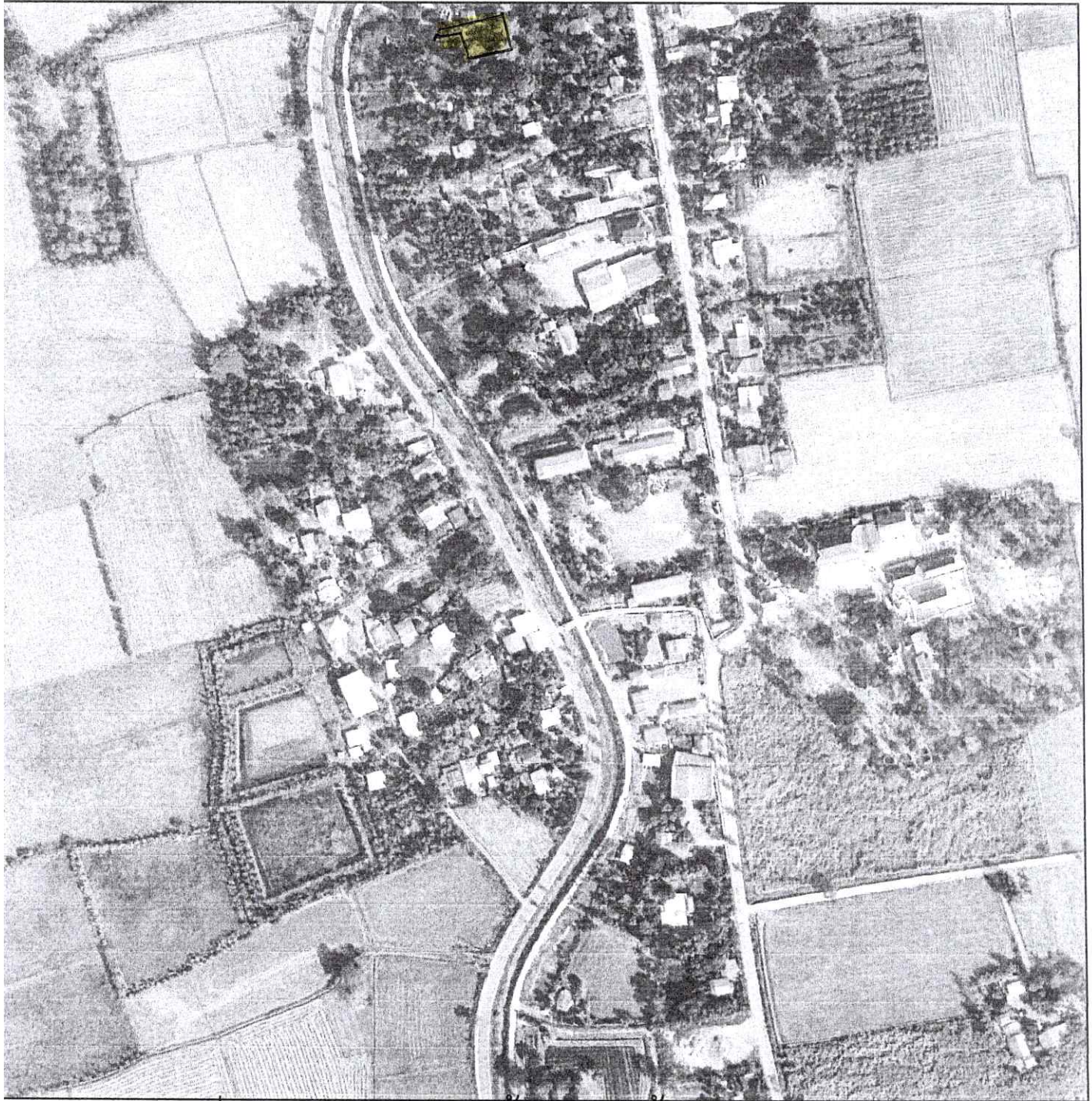

แผนที่รูปถ่ายทางอากาศนี้ได้จัดทำขึ้นในปี พ.ศ. ๒๕๕๕

කොළඹ 03 නගර සභාව

ස.ආ.න. සංඝරාම මාවත/03

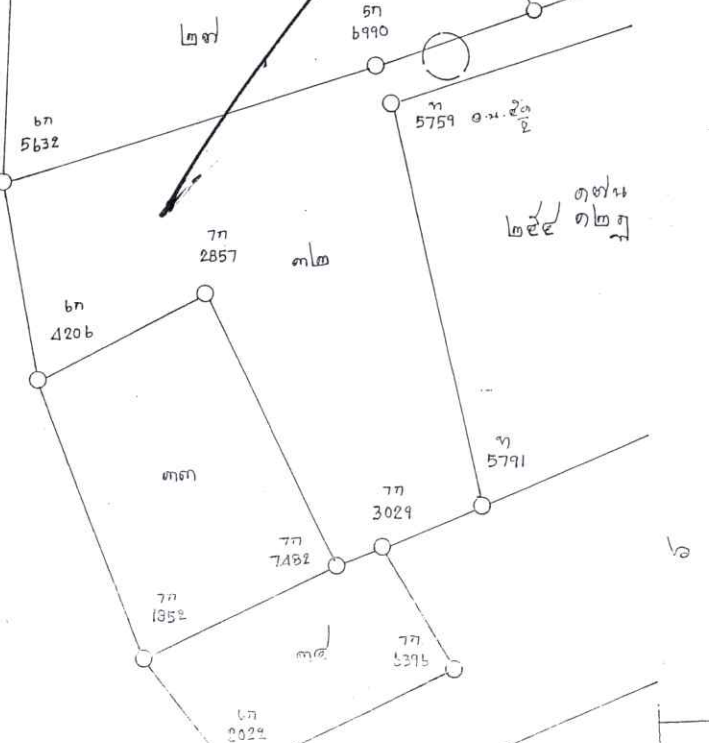
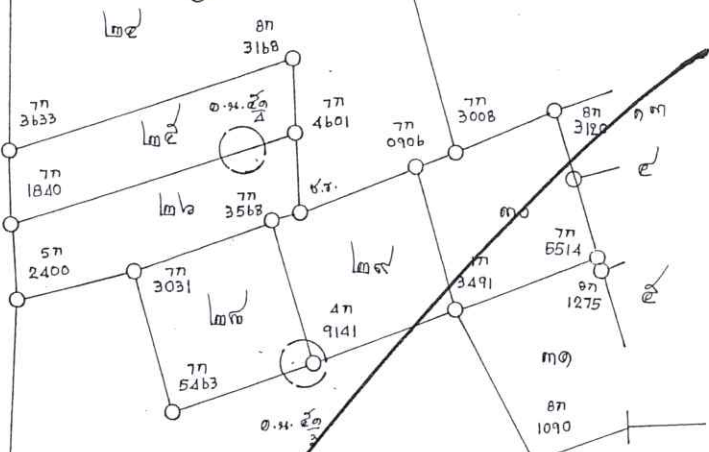
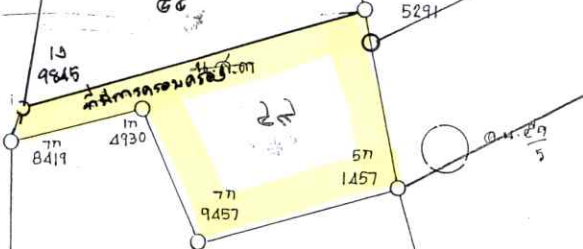
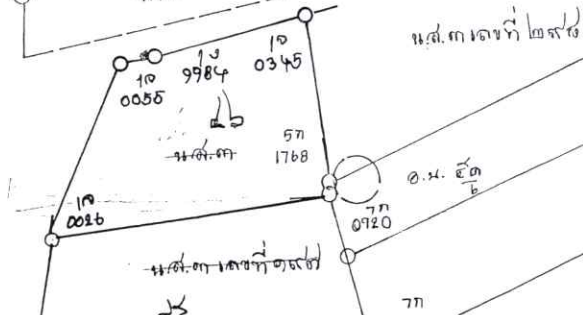
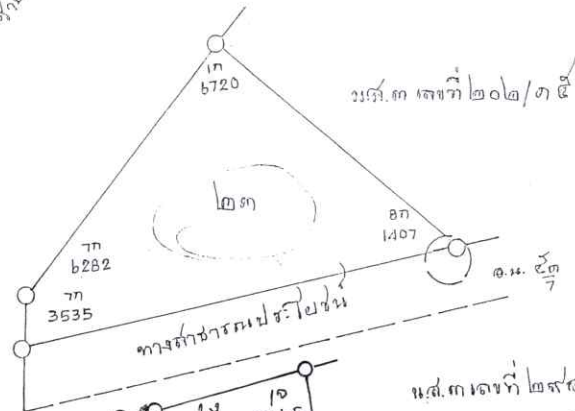

00
 01 50341 3842-3
 02 50341 3842-3
 03 50341 3842-3

කොළඹ 03 නගර සභාව

+

මෙහි මෙහි

