



ประกาศสำนักงานที่ดินจังหวัดสิงห์บุรี แจกโฉนดที่ดิน

หนังสือสำคัญที่จะแจกคือ	แจกโฉนดที่ดิน	
(๑) ที่ดินหมู่ที่ 8	ตำบล ถอนสมอ	อำเภอ ท่าช้าง
(๒) ที่ดินหมู่ที่	ตำบล	อำเภอ
(๓) ที่ดินหมู่ที่	ตำบล	อำเภอ
(๔) ที่ดินหมู่ที่	ตำบล	อำเภอ
(๕) ที่ดินหมู่ที่	ตำบล	อำเภอ

จังหวัด สิงห์บุรี

ด้วยพนักงานเจ้าหน้าที่ได้ทำการรังวัดที่ดินเพื่อออกเรื่อง แจกโฉนดที่ดิน
ในท้องที่ตำบล อำเภอที่กล่าวข้างต้นเสร็จแล้ว จึงขอประกาศให้ทราบทั่วกัน ถ้าผู้ใดจะคัดค้านประการใดให้ยื่นคำคัดค้านต่อ
พนักงานเจ้าหน้าที่ภายใน 30 วัน นับแต่วันประกาศนี้เป็นต้นไป

ประกาศ ณ วันที่ เดือน 14 พ.ย. 2567 พ.ศ.

ลงชื่อ (นางสาววิไล อุดมพงษ์)
เจ้าพนักงานที่ดิน
ประทับตราประจำตำแหน่ง

รายละเอียดแปลงที่ดินที่ขออนุญาตออกโฉนดที่ดินปรากฏตามรูปแบบที่แนบท้ายประกาศฯ นี้

หนังสือสำคัญที่จะแจกคือ โฉนดที่ดินราย นางสาววิไล ประสาทพันธ์
ออกเป็นโฉนดที่ดินเลขที่ 8163 เลขที่ดิน 80 หน้าสำรวจ 3562 ตำบลถอนสมอ อำเภอท่าช้าง
จังหวัดสิงห์บุรี เนื้อที่ 0-1-79.6 ไร่
ตามหลักฐานเดิมคือหนังสือรับรองการทำประโยชน์ (น.ส.3) เลขที่ 427 หมู่ที่ 2(8) ตำบลถอนสมอ
อำเภอท่าช้าง จังหวัดสิงห์บุรี เนื้อที่ 0-1-23 ไร่

หมายเหตุ : เมื่อประกาศครบกำหนด 30 วัน ไม่มีผู้โต้แย้งคัดค้าน
และพนักงานเจ้าหน้าที่ได้ตรวจสอบแล้วว่าถูกต้องครบถ้วนตามขั้นตอน
วิธีการของระเบียบและกฎหมายก็จะดำเนินการออกโฉนดที่ดิน
ให้แก่ผู้ขอต่อไป

ประเภทการรังวัด ออกโฉนดที่ดิน ผู้ขอ นางสาววิไล ประสาทพันธ์

ตำแหน่งที่ดิน ระวัง 5038 | 4832-15 (1:1000) เลขที่ดิน 80 หน้าสำรวจ 3562

ตำบล ถอนสมอ อำเภอ ท่าช้าง จังหวัด สิงห์บุรี



๒
นางนิภา ประสาทพันธ์

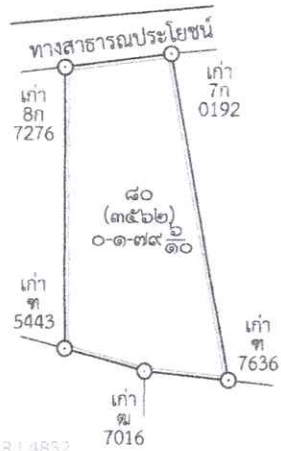

๓
นางสาวสุภัตรา วิทยาศาสตร์

๒๗๕ 5038 | 4832
นายประพนธ์ บัวงาม

๒๗๘ 5038 | 4832
๑.นางเยาวลักษณ์ สุกุลทหาร
๒.นายสุเทพ เหล่าพงษ์แก้ว

สิงห์บุรี

ระวาง 5038 | 4832-15(1:1000)



แผนที่รูปถ่ายทางอากาศนี้ได้จัดทำขึ้นในปีพ.ศ.๒๕๕๕