



ประกาศ สำนักงานที่ดินจังหวัดสิงห์บุรี
เรื่อง แจกโฉนดที่ดิน

หนังสือสำคัญ ที่จะแจกคือ โฉนดที่ดินรายนางสาวเนตรนภา ปิ่นทอง ผู้ถือสิทธิครอบครอง

(๑) ที่ดินหมู่ที่ ๑ ตำบล ถอนสมอ อำเภอ ท่าช้าง
(๒) ที่ดินหมู่ที่ ตำบล อำเภอ
(๓) ที่ดินหมู่ที่ ตำบล อำเภอ
(๔) ที่ดินหมู่ที่ ตำบล อำเภอ
(๕) ที่ดินหมู่ที่ ตำบล อำเภอ

จังหวัด สิงห์บุรี

ด้วยพนักงานเจ้าหน้าที่ได้ทำการรังวัดที่ดินเพื่อออกโฉนดที่ดินในท้องที่ตำบลอำเภอที่กล่าวข้างต้นเสร็จเรียบร้อยแล้ว จึงประกาศให้ทราบทั่วกัน ถ้าผู้ใดจะคัดค้านประการใด ให้ยื่นคำคัดค้านต่อพนักงานเจ้าหน้าที่ภายใน ๓๐ วัน นับแต่วันประกาศนี้เป็นต้นไป

ประกาศ ณ วันที่ ๑๐ มี.ค. ๒๕๖๕

(ลงชื่อ) 

(นางสาวนิรมล อุดมพร)

พนักงานเจ้าหน้าที่

ประทับตราประจำตำแหน่ง

หนังสือแสดงสิทธิในที่ดินที่จะออก คือโฉนดที่ดินรายนางสาวเนตรนภา ปิ่นทอง โฉนดที่ดินเลขที่ ๘๓๑๖ เลขที่ดิน ๘๑ หน้าสำรวจ ๓๖๓๓ ตำบลถอนสมอ อำเภอท่าช้าง จังหวัดสิงห์บุรี เนื้อที่ ๐-๐-๗๒.๘ ไร่

ตามหลักฐานเดิม คือ หนังสือรับรองการทำประโยชน์ (น.ส.๓) เลขที่ ๓๘๒ เล่ม ๒ หน้า ๑๑๑ หมู่ที่ ๑(๗) ตำบลถอนสมอ อำเภอท่าช้าง จังหวัดสิงห์บุรี เนื้อที่ ๐-๐-๗๑ ไร่

รายละเอียดแปลงที่ดินที่ขออกโฉนดที่ดินปรากฏตามรูปแผนที่แนบท้ายประกาศฯ นี้

หมายเหตุ เมื่อประกาศครบกำหนด ๓๐ วัน ไม่มีผู้ใดโต้แย้งคัดค้าน และพนักงานเจ้าหน้าที่ได้ตรวจสอบแล้วว่าถูกต้องครบถ้วนตามขั้นตอน วิธีการของระเบียบและกฎหมายก็จะดำเนินการออกโฉนดที่ดินให้แก่ผู้ขอต่อไป

ระบาย..... 5038 II 5030-2 (1/1000) มาตราส่วน..... ๑/๑๐๐๐
 ประเภทการรังวัด..... ออกโฉนดที่ดิน ราย..... นางสาวเนตรนภา ปิ่นทอง.....
 ตำบล..... อำเภอ..... จังหวัด..... สิงห์บุรี.....
 ผู้รังวัด..... นางสาวจิราพร เฉลยผิว ตำแหน่ง..... นายช่างรังวัดชำนาญงาน รังวัดวันที่..... ๑๑/พฤศจิกายน/๒๕๖๗.....
 01/05/2567-10007
 ร.ว.12:850/2567

รังวัดโดยวิธีแผนที่ชั้น 1 (RTK GNSS NETWORK)

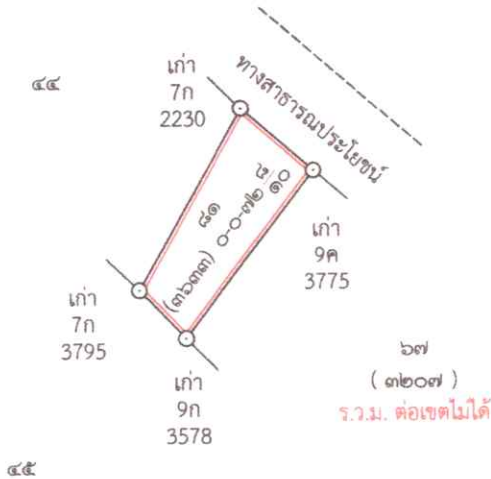

ผู้จำลอง

(นางสาวจิราพร เฉลยผิว)

วันที่ 17/5/2567

ผู้ตรวจ

(นายสมบัติ อุ่นเสนาหา)

วันที่ 17/5/2567

ถ้าเป็นรูปแผนที่แบ่งแยก แม้สามารถจะให้ผู้แบ่งแยก และผู้รับแยกรับรองรูปแผนที่ได้
 ก็ให้ลงชื่อรับรองไว้เสียด้วย วันที่.....เดือน.....พ.ศ.
 ข้าพเจ้าขอรับรองว่าได้ตรวจรูปแผนที่นั้นแล้วเห็นว่า ตามที่เจ้าพนักงานได้ทำการรังวัดมานั้น
 ถูกต้อง ตรงกับความประสงค์ของข้าพเจ้าทุกประการแล้ว

กรมที่ดิน

พิมพ์เมื่อวันที่ ๙/๑๒/๒๕๖๗ เวลา ๑๔.๓๕ น.

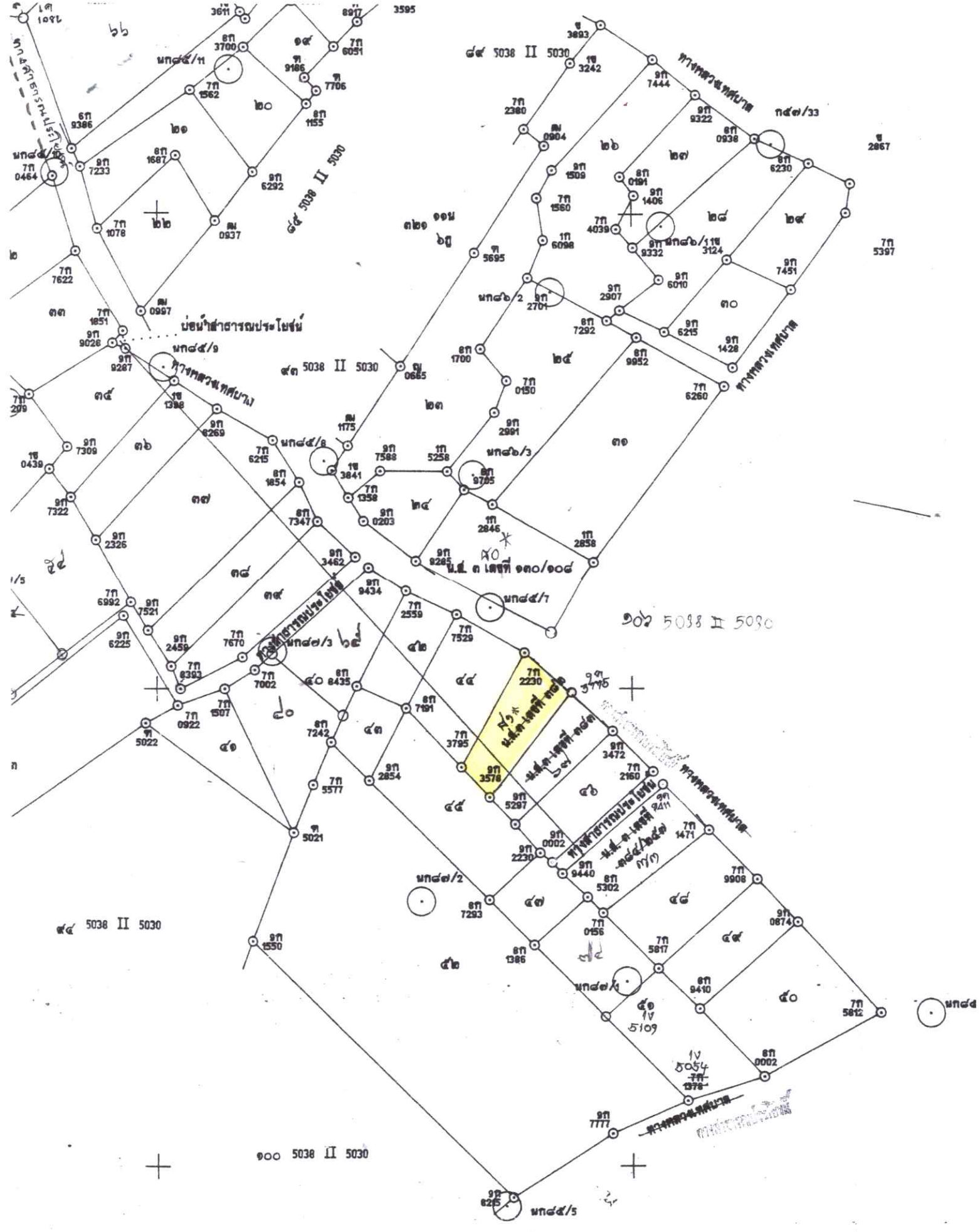

๕๔ 5038 II 5030

๑๐๐ 5038 II 5030

๑๐๖ 5038 II 5030

น.ส. ส. เตชทิ ๑๓๐/๑๐๘

น.ส. ส. เตชทิ ๑๓๐/๑๐๘