



ประกาศสำนักงานที่ดินจังหวัดสิงห์บุรี
แจกโฉนดที่ดิน

| หนังสือสำคัญที่จะแจกคือ | โฉนดที่ดิน | |
|---------------------------|---------------|----------------------|
| (๑) ที่ดินหมู่ที่ | ตำบล บางพุทรา | อำเภอ เมืองสิงห์บุรี |
| (๒) ที่ดินหมู่ที่ | ตำบล | อำเภอ |
| (๓) ที่ดินหมู่ที่ | ตำบล | อำเภอ |
| (๔) ที่ดินหมู่ที่ | ตำบล | อำเภอ |
| (๕) ที่ดินหมู่ที่ | ตำบล | อำเภอ |

จังหวัด สิงห์บุรี

ด้วยพนักงานเจ้าหน้าที่ได้ทำการรังวัดที่ดินเพื่อออกเรื่อง โฉนดที่ดิน
ในท้องที่ตำบล อำเภอที่กล่าวข้างต้นเสร็จแล้ว จึงขอประกาศให้ทราบทั่วกัน ถ้าผู้ใดจะคัดค้านประการใดให้ยื่นคำคัดค้านต่อ
พนักงานเจ้าหน้าที่ภายใน 30 วัน นับแต่วันประกาศนี้เป็นต้นไป

ประกาศ ณ วันที่ เดือน 10 มี.ค. 2569 พ.ศ.

ลงชื่อ

(นางจันทิพย์ พรรษา)
นักวิชาการที่ดินจังหวัดสิงห์บุรี
พนักงานเจ้าหน้าที่
ประทับตราประจำตำแหน่ง

รายละเอียดแปลงที่ดินที่ขอกออกโฉนดที่ดินปรากฏตามรูปแผนที่แนบท้ายประกาศฯ นี้

หนังสือแสดงสิทธิในที่ดินที่จะแจก คือโฉนดที่ดิน ราชนางเพ็ญจันทร์ ทองคุ้ม
ออกเป็นโฉนดที่ดินเลขที่ 34385 เลขที่ดิน 196 หน้าสำรวจ 34385 ตำบลบางพุทรา
อำเภอเมืองสิงห์บุรี จังหวัดสิงห์บุรี เนื้อที่ 0-0-98 ไร่
ตามหลักฐานเดิม ดังนี้ หนังสือรับรองการทำประโยชน์ (น.ส.3) เลขที่ 300 ตำบลบางพุทรา
อำเภอเมืองสิงห์บุรี จังหวัดสิงห์บุรี เนื้อที่ 0-0-98 ไร่

หมายเหตุ :

เมื่อประกาศครบกำหนด 30 วัน ไม่มีผู้โต้แย้งคัดค้าน และพนักงานเจ้าหน้าที่ได้ตรวจสอบแล้ว
ว่าถูกต้องครบถ้วนตามขั้นตอน วิธีการของระเบียบและกฎหมายก็จะดำเนินการออกโฉนดที่ดินให้แก่ผู้ขอต่อไป

ระบาย..... 5038 | 5044-8 (1/1000) มาตรฐาน..... ๑/๑๐๐๐
 ประเภทการรังวัด..... ออกโฉนดที่ดิน ราย..... นางเพ็ญจันทร์ ทองคุ้ม
 ตำบล..... บางพุดรา อำเภอ..... เมืองสิงห์บุรี จังหวัด..... สิงห์บุรี
 ผู้รังวัด..... นายกศล เพบชนทด ตำแหน่ง..... นายช่างรังวัดชำนาญงาน รังวัดวันที่ ๙ / สิงหาคม / ๒๕๖๗

29/01/2567-8008
 ร.ว.12: 454/2567

รังวัดโดยวิธีแผนที่ชั้น 1 (RTK GNSS NETWORK)

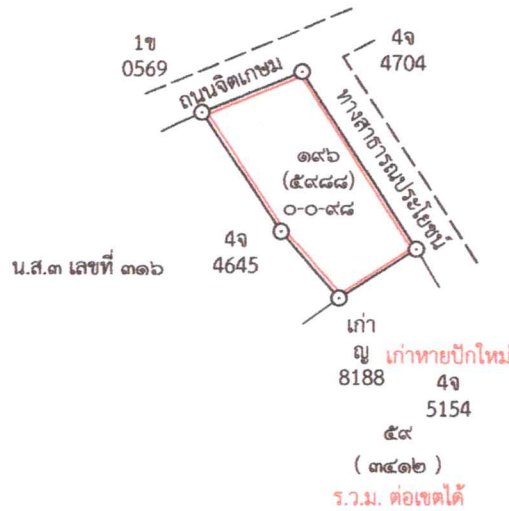

ถ้าเป็นรูปแผนที่แบ่งแยก แม้สามารถจะให้ผู้แบ่งแยก และผู้รับแยกรับรองรูปแผนที่ได้
 ก็ให้ลงชื่อรับรองไว้เสียด้วย วันที่.....เดือน.....พ.ศ.
 ข้าพเจ้าขอรับรองว่าได้ตรวจสอบแผนที่นี้แล้วเห็นว่า ตามที่เจ้าพนักงานได้ทำการรังวัดมานั้น
 ถูกต้อง ตรงกับความประสงค์ของข้าพเจ้าทุกประการแล้ว

กรมที่ดิน

..... ผู้จำลอง
 (นายกศล เพบชนทด)
 วันที่ ๒๕ ก.ย. ๒๕๖๗
 ผู้ตรวจ
 (นายสภบดี อุ่นเส็นตา)
 วันที่ ๒๕ ก.ย. ๒๕๖๗

พิมพ์เมื่อวันที่ ๗/๙/๒๕๖๘ เวลา ๑๔.๓๐ น.

ประเภทการรังวัด.....ออกโฉนดที่ดิน..... ผู้ขอ.....นางเพ็ญจันทร์ ทองคุ้ม.....
 ตำแหน่งที่ดิน ระบุว่า.....5038.15044-8..... เลขที่ดิน.....๑๙๖.....
 ตำบล.....บึงพลาญชัย.....อำเภอ.....เมืองสิงห์บุรี.....จังหวัด.....สิงห์บุรี.....

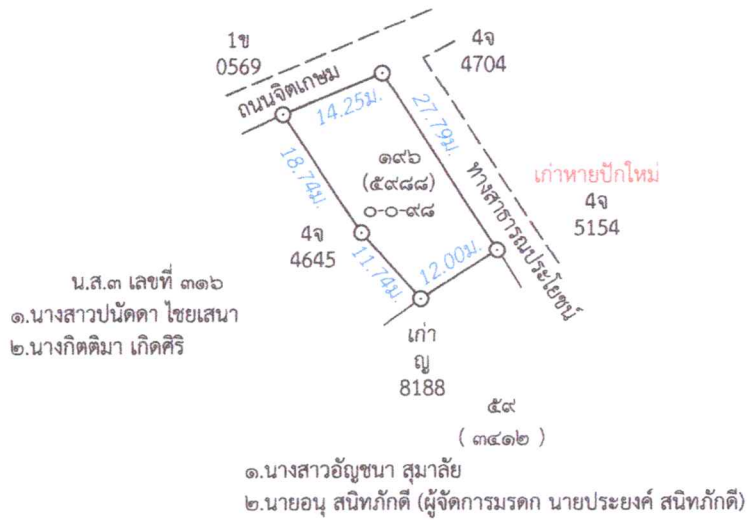

2007 2337



90
Handwritten text in red ink, possibly a reference number or name.