



ประกาศสำนักงานที่ดินจังหวัดสิงห์บุรี  
ขอแจกโฉนดที่ดิน

| หนังสือสำคัญที่จะแจกคือ | ขอแจกโฉนดที่ดิน |                      |
|-------------------------|-----------------|----------------------|
| ( ๑ ) ที่ดินหมู่ที่ -   | ตำบล บางพุทรา   | อำเภอ เมืองสิงห์บุรี |
| ( ๒ ) ที่ดินหมู่ที่     | ตำบล            | อำเภอ                |
| ( ๓ ) ที่ดินหมู่ที่     | ตำบล            | อำเภอ                |
| ( ๔ ) ที่ดินหมู่ที่     | ตำบล            | อำเภอ                |
| ( ๕ ) ที่ดินหมู่ที่     | ตำบล            | อำเภอ                |

จังหวัด สิงห์บุรี

ด้วยพนักงานเจ้าหน้าที่ได้ทำการรังวัดที่ดินเพื่อออกเรื่อง ..... ขอแจกโฉนดที่ดิน  
ในท้องที่ตำบล อำเภอที่กล่าวข้างต้นเสร็จแล้ว จึงขอประกาศให้ทราบทั่วกัน ถ้าผู้ใดจะคัดค้านประการใดให้ยื่นคำคัดค้านต่อ  
พนักงานเจ้าหน้าที่ภายใน 30 วัน นับแต่วันประกาศนี้เป็นต้นไป

ประกาศ ณ วันที่ ..... เดือน 16 ธ.ค. 2569 พ.ศ. ....

ลงชื่อ

(นางสาวโสภี อินทร์ถาวร)

นักวิชาการที่ดิน

ประทับตราประจำตำแหน่ง

รายละเอียดแปลงที่ดินที่ขออนุญาตออกโฉนดที่ดินปรากฏตามรูปแผนที่แนบท้ายประกาศฯ นี้

หนังสือสำคัญที่จะแจกคือ โฉนดที่ดิน ราย นายไพรัช ชนะกุล โฉนดที่ดินเลขที่ 34476 เลขที่ดิน 244  
หน้าสำรวจ 5998 ตำบลบางพุทรา อำเภอเมืองสิงห์บุรี จังหวัดสิงห์บุรี เนื้อที่ 0-0-13.5 ไร่  
ตามหลักฐานเดิมคือหนังสือรับรองการทำประโยชน์ (น.ส.3) เลขที่ 443 ตำบลบางพุทรา  
อำเภอเมืองสิงห์บุรี จังหวัดสิงห์บุรี เนื้อที่ 0-0-14 ไร่  
หมายเหตุ : เมื่อประกาศครบกำหนด 30 วัน ไม่มีผู้โต้แย้งคัดค้าน  
และพนักงานเจ้าหน้าที่ได้ตรวจสอบแล้วว่าถูกต้องครบถ้วนตามขั้นตอน  
วิธีการของระเบียบและกฎหมายก็จะดำเนินการออกโฉนดที่ดินให้แก่ผู้ขอต่อไป

ระวาง..... 5038 | 5046-11 (1/1000) ..... มาตรฐาน..... ๑/๕๐๐  
 ประเภทการรังวัด..... ออกโฉนดที่ดิน ..... ราย..... นายไพรัช...พนะกุล  
 ตำบล..... บางพทรา ..... อำเภอ..... เมืองสิงห์บุรี ..... จังหวัด..... สิงห์บุรี  
 ผู้รังวัด..... นายกมล เพชชนทต ..... ตำแหน่ง..... นายช่างรังวัดชำนาญงาน ..... รังวัดวันที่..... ๒๒ / พฤษภาคม / ๒๕๖๘

16/09/2567-5008  
 ร.ว.12: 1384/2567

**รังวัดโดยวิธีแผนที่ชั้น 1 (RTK GNSS NETWORK)**



๑๒๔  
 (๔๐๐๗)  
 ร.ว.ม.ย.จ. ๑๒๕ ต่อเขตได้

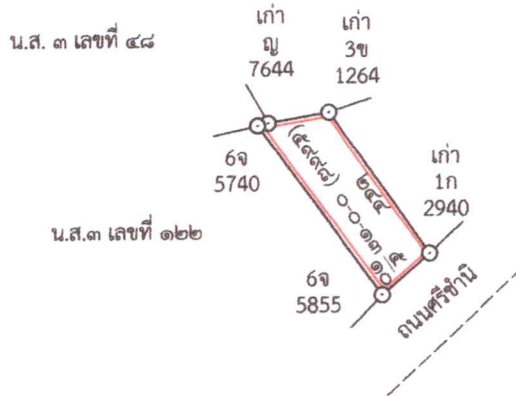

๑๖๗  
 (๕๐๘๒)  
 ร.ว.ม. ต่อเขตได้

ถ้าเป็นรูปแผนที่แบ่งแยก แม้สามารถจะให้ผู้แบ่งแยก และผู้รับแยกรับรองรูปแผนที่ได้  
 ก็ให้ลงชื่อรับรองไว้เสียด้วย วันที่.....เดือน.....พ.ศ. ....  
 ข้าพเจ้าขอรับรองว่าได้ตรวจรูปแผนที่นี้แล้วเห็นว่า ตามที่เจ้าพนักงานได้ทำการรังวัดมานั้น  
 ถูกต้อง ตรงกับความประสงค์ของข้าพเจ้าทุกประการแล้ว  
 .....  
 .....

ผู้จำลอง  
 (นายกมล เพชชนทต)  
 วันที่..... ๑๓ พ.ย. ๒๕๖๘  
 ผู้ตรวจ  
 (นายธรรมรัตน์ โคมมาบุตร)  
 วันที่..... ๑๓ พ.ย. ๒๕๖๘



# สิงห์บุรี ระหว่าง 5038 I 5046-11

1646800

651400

1646800

1646600

651400

1646600



ภาพถ่ายดาวเทียม (Google Satellite) จัดทำเมื่อ พ.ศ. 2566

INDIAN ๑๙๗๕ / UTM Zone ๔๗

— สีชมพู แสดงแนวเขตที่ดินที่ขออนุญาตที่ดิน

แผนที่มาตราส่วน 1:1,000

ลงชื่อ.....ผู้จัดทำแผนที่  
(นายกุศล เพบขุนทด)  
นายช่างรังวัดชำนาญงาน

