



ประกาศ สำนักงานที่ดินจังหวัดสิงห์บุรี
เรื่อง แจกโฉนดที่ดิน

หนังสือสำคัญ ที่จะแจกคือ โฉนดที่ดินรายนายสุชาติ ศรีชัย

(๑) ที่ดินหมู่ที่ ๑ ตำบล บางกระบือ อำเภอ เมืองสิงห์บุรี
(๒) ที่ดินหมู่ที่ ตำบล อำเภอ
(๓) ที่ดินหมู่ที่ ตำบล อำเภอ
(๔) ที่ดินหมู่ที่ ตำบล อำเภอ
(๕) ที่ดินหมู่ที่ ตำบล อำเภอ

จังหวัด สิงห์บุรี

ด้วยพนักงานเจ้าหน้าที่ได้ทำการรังวัดที่ดินเพื่อออกโฉนดที่ดินในท้องที่ตำบลอำเภอที่กล่าวข้างต้นเสร็จเรียบร้อยแล้ว จึงประกาศให้ทราบทั่วกัน ถ้าผู้ใดจะคัดค้านประการใด ให้ยื่นคำคัดค้านต่อพนักงานเจ้าหน้าที่ภายใน ๓๐ วัน นับแต่วันประกาศนี้เป็นต้นไป

ประกาศ ณ วันที่ 21 เม.ย. 2569

(ลงชื่อ) 
(นายชาต ชิตมณี ขาสระวันธรรม)
นักวิชาการที่ดินชำนาญการ ปฏิบัติราชการแทน
เจ้าพนักงานที่ดินจังหวัดสิงห์บุรี
พนักงานเจ้าหน้าที่
ประทับตราประจำตำแหน่ง

หนังสือแสดงสิทธิในที่ดินที่จะแจก คือโฉนดที่ดินรายนายสุชาติ ศรีชัย โฉนดที่ดินเลขที่ ๓๔๓๑๐ เลขที่ดิน ๖๕๕ หน้าสำรวจ ๔๗๓๓ ตำบลบางกระบือ อำเภอเมืองสิงห์บุรี จังหวัดสิงห์บุรี เนื้อที่ ๐-๒-๕๑.๑ ไร่

ตามหลักฐานเดิม คือ หนังสือรับรองการทำประโยชน์ (น.ส.๓) เลขที่ ๒๒๓, ๓๕๘ และ ๓๕๙ เล่ม ๙, ๑๔ และ ๑๔ หน้า ๑๓, ๙ และ ๑๐ หมู่ที่ ๑ ตำบลบางกระบือ อำเภอเมืองสิงห์บุรี จังหวัดสิงห์บุรี เนื้อที่ ๐-๑-๐๓, ๐-๐-๒๙ และ ๐-๑-๓๑ ไร่ เนื้อที่ ๓ แปลง รวมทั้งสิ้น ๐-๒-๖๔ ไร่

รายละเอียดแปลงที่ดินที่ขออกโฉนดที่ดินปรากฏตามรูปแผนที่แนบท้ายประกาศฯ นี้

หมายเหตุ เมื่อประกาศครบกำหนด ๓๐ วัน ไม่มีผู้โต้แย้งคัดค้าน และพนักงานเจ้าหน้าที่ได้ตรวจสอบแล้วว่าถูกต้องครบถ้วนตามขั้นตอน วิธีการของระเบียบและกฎหมายก็จะดำเนินการออกโฉนดที่ดินให้แก่ผู้ขอต่อไป

ระวาง..... 5038 | 4846-7 (1/1000) มาตราส่วน..... ๑/๕๐๐
 ประเภทการรังวัด..... ออกโฉนดที่ดิน ราย..... นายสุชาติ ศรีชัย
 ตำบล..... บางกระบือ อำเภอ..... เมืองสิงห์บุรี จังหวัด..... สิงห์บุรี
 ผู้รังวัด..... นางจรรย์ คล้ายศรี ตำแหน่ง..... นายช่างรังวัดชำนาญงาน รังวัดวันที่ ๑๐ / กุมภาพันธ์ / ๒๕๖๘
 27/08/2567 4003
 ร.ว.12:1286/2567

รังวัดโดยวิธีแผนที่ชั้น 1 (RTK GNSS NETWORK)

รูปแผนที่ประกอบการพิจารณา

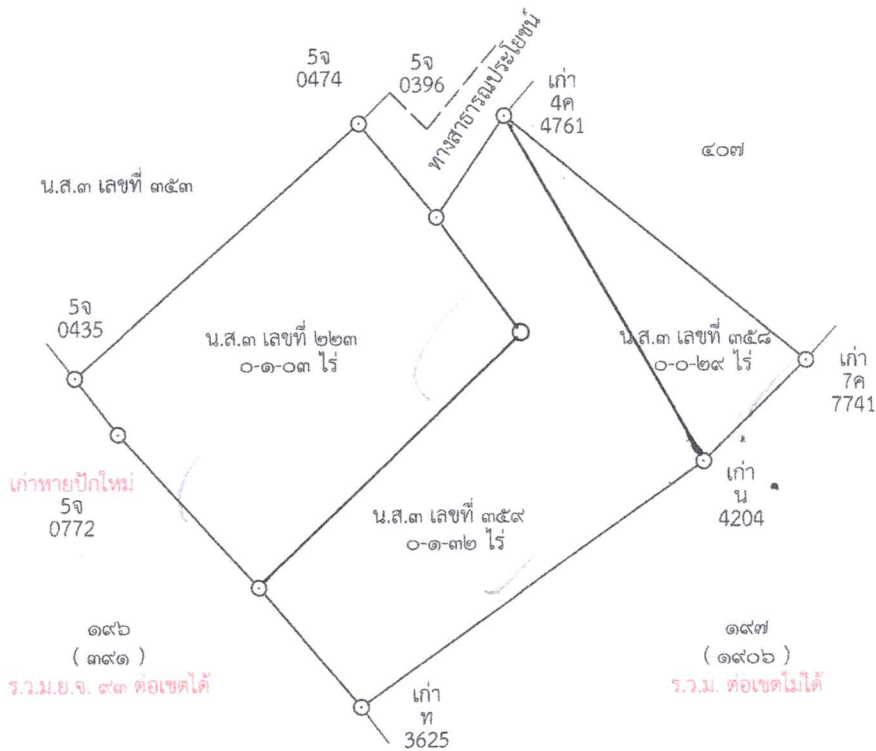

ถ้าเป็นรูปแผนที่แบ่งแยก แม้สามารถจะให้ผู้แบ่งแยก และผู้รับแยกรับรองรูปแผนที่ได้
 ก็ให้ลงชื่อรับรองไว้เสียด้วย วันที่.....เดือน.....พ.ศ.
 ข้าพเจ้าขอรับรองว่าได้ตรวจรูปแผนที่นี้แล้วเห็นว่า ตามที่เจ้าพนักงานได้ทำการรังวัดมานั้น
 ถูกต้อง ตรงกับความประสงค์ของข้าพเจ้าทุกประการแล้ว

.....ผู้จำลอง
 (นางจรรย์ คล้ายศรี)
 วันที่ 28 / ส.ค. 2568 /
ผู้ตรวจ
 (นางสาววิมล นนทสิลา)
 วันที่ 28 / ส.ค. 2568 /

ระวาง..... 5038 | 4846-7 (1/1000)..... มาตรฐาน..... ๑/๕๐๐.....
 ประเภทการรังวัด..... ออกโฉนดที่ดิน..... ราย..... นายสุชาติ ศรีชัย.....
 ตำบล..... บางกระบือ..... อำเภอ..... เมืองสิงห์บุรี..... จังหวัด..... สิงห์บุรี.....
 ผู้รังวัด..... นางจรรย์ คล้ายศรี..... ตำแหน่ง..... นายช่างรังวัดชำนาญงาน..... รังวัดวันที่..... ๑๐ / กุมภาพันธ์ / ๒๕๖๘.....
 27/08/2567-4003
 ร.ว.12:1286/2567 **รังวัดโดยวิธีแผนที่ชั้น 1 (RTK GNSS NETWORK)**

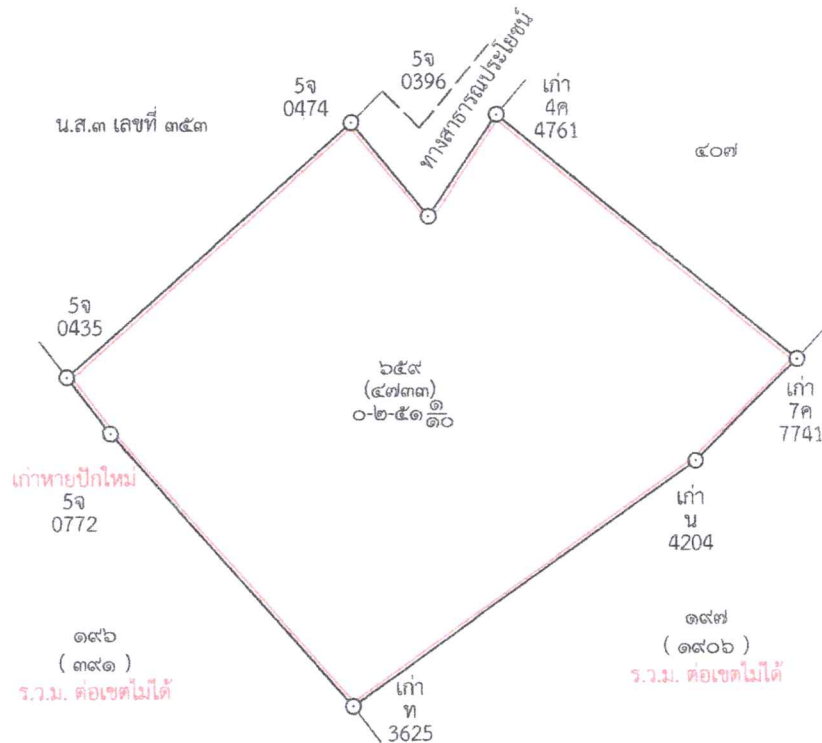

ถ้าเป็นรูปแผนที่แบ่งแยก แม้สามารถจะให้ผู้แบ่งแยก และผู้รับแยกรับรองรูปแผนที่ได้
 ก็ให้ลงชื่อรับรองไว้เสียด้วย วันที่.....เดือน.....พ.ศ.
 ข้าพเจ้าขอรับรองว่าได้ตรวจรูปแผนที่นี้แล้วเห็นว่า ตามที่เจ้าพนักงานได้ทำการรังวัดมานั้น
 ถูกต้อง ตรงกับความประสงค์ของข้าพเจ้าทุกประการแล้ว

ผู้จำลอง
 (นางจรรย์ คล้ายศรี)
 วันที่ 28, ส.ค. 2568
 ผู้ตรวจ
 (นางสาวจิราพร เฉลยผิว)
 วันที่ 28, ส.ค. 2568