

สำเนา



(ท.ด.๘๑)

ที่ สช ๐๐๒๐.๐๑/ ๑๗๕๙๓

สำนักงานที่ดินจังหวัดสงขลา สาขาหาดใหญ่
ถนนทุ่งควนจีน ตำบลควนลัง อำเภอหาดใหญ่
จังหวัดสงขลา ๙๐๑๑๐

วันที่ ๒ เดือน มิถุนายน พ.ศ.๒๕๖๙

เรื่อง การแจ้งผู้มีสิทธิในที่ดินข้างเคียงให้มาลงชื่อรับรองแนวเขตที่ดินหรือคัดค้านการรังวัด

เรียน นางห้อง เรืองมณี (๑๒๘ ถนนอนุสรณ์อาจารย์ทอง ต.หาดใหญ่ อ.หาดใหญ่ จ.สงขลา)

ด้วย นางสาวนันทนา ธรรมชาติ ได้ขอรังวัด สอบเขตโฉนดที่ดิน
ที่ดินตาม โฉนดที่ดิน เลขที่ ๖๖๐๕ หมู่ที่
ตำบล หาดใหญ่ อำเภอ หาดใหญ่ จังหวัด สงขลา พนักงานเจ้าหน้าที่ได้ออกไปทำการรังวัดเสร็จแล้ว
เมื่อวันที่ ๑๒ พฤษภาคม ๒๕๖๙ ปรากฏว่า ที่ดินแปลงนี้มีแนวเขตติดต่อกับที่ดินของท่าน
(ตามหลักฐาน โฉนดที่ดินเลขที่ ๔๘๙๔ , ๗๖๙๘๖ ต.หาดใหญ่ อ.หาดใหญ่ จ.สงขลา) แต่เนื่องจาก สำนักงาน
ที่ดินฯ ได้มีหนังสือ เรื่อง การระวางชี้แนวเขตและลงชื่อรับรองเขตที่ดิน แจ้งท่านแล้ว ทางไปรษณีย์ลงทะเบียนตอบรับ
ฉบับเลขที่ EH680740217TH ลงวันที่ ๒๙ เมษายน ๒๕๖๙ แต่ ไม่อาจติดต่อท่านให้มาระวางชี้แนวเขตได้

ฉะนั้น จึงขอให้ท่านไปตรวจสอบแนวเขตที่ดินของท่านว่า ตามที่ผู้ขอ นำพนักงานเจ้าหน้าที่ทำการรังวัดปักหลักเขต
ไว้แล้วนั้น จะเป็นการถูกต้องหรือหล่อมล้ำแนวเขตที่ดินของท่านหรือไม่ เสร็จแล้วขอให้ท่านไปพบพนักงานเจ้าหน้าที่เพื่อ
ลงชื่อรับรองแนวเขตหรือคัดค้าน ภายในกำหนด ๓๐ วัน นับแต่วันที่ส่งหนังสือนี้ หากท่านไม่ดำเนินการอย่างหนึ่งอย่างใด
ภายในกำหนดดังกล่าว พนักงานเจ้าหน้าที่จะดำเนินการให้แก่ผู้ขอต่อไป โดยไม่ต้องมีการรับรองแนวเขตตามมาตรา ๖๙ ทวิ
แห่งประมวลกฎหมายที่ดิน ซึ่งแก้ไขเพิ่มเติมโดยพระราชบัญญัติแก้ไขเพิ่มเติมประมวลกฎหมายที่ดิน (ฉบับที่ ๔) พ.ศ. ๒๕๒๘

ขอแสดงความนับถือ

นายจิวัง จิวังจิตร

พนักงานเจ้าหน้าที่

ฝ่ายรังวัด โทร ๐ ๗๔๒๕ ๐๓๖๖

นายช่างรังวัด นายศุภชัย สุกสถิติ สำนักงานช่างรังวัดเอกชนกิ่งใจการรังวัด โทร. ๐๘ ๘๓๘๑ ๕๖๔๑

(ลำดับรับเรื่อง... A๐๘๗ วันที่ ๓๐ มีนาคม ๒๕๖๙ ร.ว.๑๒ ๑๕๑๗ / ๒๕๖๙)



(ท.ด.๘๑)

ที่ สข ๐๐๒๐.๐๑/ ๑๗๕๕๔

สำนักงานที่ดินจังหวัดสงขลา สาขาหาดใหญ่
ถนนทุ่งควนจีน ตำบลควนลัง อำเภอหาดใหญ่
จังหวัดสงขลา ๙๐๑๑๐

วันที่ ๒ เดือน มิถุนายน พ.ศ.๒๕๖๙

เรื่อง การแจ้งผู้มีสิทธิในที่ดินข้างเคียงให้มาลงชื่อรับรองแนวเขตที่ดินหรือคัดค้านการรังวัด

เรียน นางห้อง เรืองมณี (๘๖/๔๖ ถนนนิพัทธ์สงเคราะห์ ๕ ต.หาดใหญ่ อ.หาดใหญ่ จ.สงขลา)

ด้วย นางสาวนันทนา ธรรมชาติ ได้ขอรังวัด สอบเขตโฉนดที่ดิน
ที่ดินตาม โฉนดที่ดิน เลขที่ ๖๖๐๕ หมู่ที่
ตำบล หาดใหญ่ อำเภอ หาดใหญ่ จังหวัด สงขลา พนักงานเจ้าหน้าที่ได้ออกไปทำการรังวัดเสร็จแล้ว
เมื่อวันที่ ๑๒ พฤษภาคม ๒๕๖๙ ปรากฏว่า ที่ดินแปลงนี้มีแนวเขตติดต่อกับที่ดินของท่าน
(ตามหลักฐาน โฉนดที่ดินเลขที่ ๔๘๘๔ , ๗๖๙๘๖ ต.หาดใหญ่ อ.หาดใหญ่ จ.สงขลา) แต่เนื่องจาก สำนักงาน
ที่ดินฯ ได้มีหนังสือ เรื่อง การระวางชี้แนวเขตและลงชื่อรับรองเขตที่ดิน แจ้งท่านแล้ว ทางไปรษณีย์ลงทะเบียนตอบรับ
ฉบับเลขที่ EH680740251TH ลงวันที่ ๒๙ เมษายน ๒๕๖๙ แต่ ไม่อาจติดต่อท่านให้มาระวางชี้แนวเขตได้

ฉะนั้น จึงขอให้ท่านไปตรวจสอบแนวเขตที่ดินของท่านว่า ตามที่ผู้ขอ นำพนักงานเจ้าหน้าที่ทำการรังวัดปักหลักเขต
ไว้แล้วนั้น จะเป็นการถูกต้องหรือหล่อมล้ำแนวเขตที่ดินของท่านหรือไม่ เสร็จแล้วขอให้ท่านไปพบพนักงานเจ้าหน้าที่เพื่อ
ลงชื่อรับรองแนวเขตหรือคัดค้าน ภายในกำหนด ๓๐ วัน นับแต่วันที่ส่งหนังสือนี้ หากท่านไม่ดำเนินการอย่างหนึ่งอย่างใด
ภายในกำหนดดังกล่าว พนักงานเจ้าหน้าที่จะดำเนินการให้แก่ผู้ขอต่อไป โดยไม่ต้องมีการรับรองแนวเขตตามมาตรา ๖๙ ทวิ
แห่งประมวลกฎหมายที่ดิน ซึ่งแก้ไขเพิ่มเติมโดยพระราชบัญญัติแก้ไขเพิ่มเติมประมวลกฎหมายที่ดิน (ฉบับที่ ๔) พ.ศ. ๒๕๒๘

ขอแสดงความนับถือ

ชายจันทร์ จันทร์มิตร
พนักงานเจ้าหน้าที่

ฝ่ายรังวัด โทร ๐ ๗๔๒๕ ๐๓๖๖

นายช่างรังวัด นายศุภชัย สุกลดี สำนักงานช่างรังวัดเอกชนกิงใจการรังวัด โทร. ๐๘ ๘๓๘๑ ๕๖๔๑

(ลำดับรับเรื่อง... A๐๘๗ วันที่... ๓๐ มีนาคม ๒๕๖๙ ร.ว.๑๒ ๑๕๑๗ / ๒๕๖๙)



กรมที่ดิน กระทรวงมหาดไทย กรุงเทพมหานคร

ตำแหน่งที่ดิน
ระวาง 5023 II 6296-11
เลขที่ดิน นธ 444
หน้าสำรวจ ๑๒๖/๑๑
ตำบล ห้วยทราย

โฉนดที่ดิน
เลขที่ นธ ๕๒๐
เดิม นธ๐ หน้า ๑๒๖
อำเภอ ห้วยทราย
จังหวัด สงขลา

โฉนดที่ดิน
เป็นหนังสือสำคัญแสดงกรรมสิทธิ์
ออกโดยอาศัยอำนาจตามประมวลกฎหมายที่ดิน

ให้แก่ นางศุภมาส อิศวระ สัญชาติ ไทย ยู่บ้านเลขที่ ๒๒๐/๒ หมู่ที่ ๔
(ถนน) วิเศษคอมเพล
ซอย — ตำบล คลองแห อำเภอ ห้วยทราย จังหวัด สงขลา

ที่ดินแปลงนั้นเนื้อที่ประมาณ — ไร่ — งาน — ตารางวา
เขียนของเดิมสองส่วนสี่ยกตารางวา 90
มากกว่าส่วนในระวาง ๑: ๕๐๐ **รูปแผนที่** — ตารางวา ๑: ๕๐๐
1000

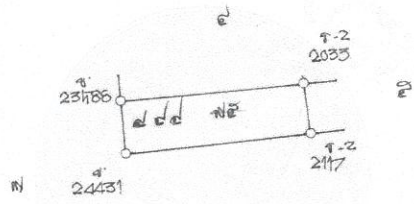

ฉบับสำนักงานที่ดิน ห้วยทราย

ออก ณ วันที่ สิบหก เดือน มิถุนายน พุทธศักราช ๒๕๖๓ ณ สำนักงานที่ดิน

น. อิศวระ
(นางศุภมาส อิศวระ)
เจ้าพนักงานที่ดิน

นางนงนพ สว่างนวล ผู้เขียน
— ผู้แทน
— ผู้ตรวจ
(นายสมพงษ์ ณ ตะกั่วทุ่ง)

022841

นางนงนพ สว่างนวล ผู้เขียนแผนที่
— ผู้ตรวจแผนที่
นายวิรัช ทองแก้ว หัวหน้าการ

ประกาศในเน
เลขที่ ๕๒๐
หน้า ๑๒๖
กรมที่ดิน กระทรวงมหาดไทย กรุงเทพมหานคร

A898-3/3/1107

502876276-11

โฉนดที่ดินนอกโฉนดที่ดิน

ที่ดินรวม ๒๑ ไร่ ๑๕ ไร่
เลขที่ดิน ๕๕๕ 4
หน้าสำรวจ ๒๑๓๐ 2170

สำนักงาน ท้องถิ่น เฉลิมพระชัย หนองคาย สังกัดไทย

อยู่ที่บ้านเลขที่ ๑๒๓ หมู่ที่ ๕ ถนน ตำบล คำแพง
อำเภอเมืองหนองคาย จังหวัด หนองคาย

สารบัญจกทะเบียน

ผู้เขียน
ผู้ทำ
ผู้ตรวจ

วันจดทะเบียน	ประเภทการจดทะเบียน	ผู้ให้สัญญา	ผู้รับสัญญา	จำนวนที่ดินตามสัญญา			จำนวนที่ดินคงเหลือ			โฉนดที่ดินใหม่ เลขที่	เจ้าพนักงานที่ดินส่งชื่อ ประทับตรา
				ไร่	งาน	ตารางวา	ไร่	งาน	ตารางวา		
14 มิถุนายน พ.ศ. 2534	โอนจากจำนวน	นางประทีป ไชยไพฑูริย์	นางทอง เรืองศรี	-	-	696 10	-	-	-	(นางทอง เรืองศรี)	

สำเนา



(ท.ด.๘๑)

ที่ สข ๐๐๒๐.๐๑/ ๑๗๕๙๕

สำนักงานที่ดินจังหวัดสงขลา สาขาหาดใหญ่
ถนนทุ่งควนจีน ตำบลควนลัง อำเภอหาดใหญ่
จังหวัดสงขลา ๙๐๑๑๐

วันที่ ๒ เดือน มิถุนายน พ.ศ.๒๕๖๙

เรื่อง การแจ้งผู้มีสิทธิในที่ดินข้างเคียงให้มาลงชื่อรับรองแนวเขตที่ดินหรือคัดค้านการรังวัด

เรียน นายณัฐภัทร ไพฤทธิ (๕๖/๒ ซอย ๑๗/๑ (ราษฎร์อุทิศ) ต.หาดใหญ่ อ.หาดใหญ่ จ.สงขลา)

ด้วย นางสาวนันทนา ธรรมชาติ ได้ขอรังวัด สอบเขตโฉนดที่ดิน
ที่ดินตาม โฉนดที่ดิน เลขที่ ๖๖๐๕ หมู่ที่
ตำบล หาดใหญ่ อำเภอ หาดใหญ่ จังหวัด สงขลา พนักงานเจ้าหน้าที่ได้ออกไปทำการรังวัดเสร็จแล้ว
เมื่อวันที่ ๑๒ พฤษภาคม ๒๕๖๙ . ปรากฏว่า ที่ดินแปลงนี้มีแนวเขตติดต่อกับที่ดินของท่าน
(ตามหลักฐาน โฉนดที่ดินเลขที่ ๑๕๒๕๑๗ ต.หาดใหญ่ อ.หาดใหญ่ จ.สงขลา) แต่เนื่องจาก สำนักงาน
ที่ดินฯ ได้มีหนังสือ เรื่อง การระวางชี้แนวเขตและลงชื่อรับรองเขตที่ดิน แจ้งท่านแล้ว ทางไปรษณีย์ลงทะเบียนตอบรับ
ฉบับเลขที่ EH680740251TH ลงวันที่ ๒๙ เมษายน ๒๕๖๙ แต่ ไม่อาจติดต่อท่านให้มาระวางชี้แนวเขตได้

ฉะนั้น จึงขอให้ท่านไปตรวจสอบแนวเขตที่ดินของท่านว่า ตามที่ผู้ขอ นำพนักงานเจ้าหน้าที่ทำการรังวัดปักหลักเขต
ไว้แล้วนั้น จะเป็นการถูกต้องหรือเหลื่อมล้ำแนวเขตที่ดินของท่านหรือไม่ เสร็จแล้วขอให้ท่านไปพบพนักงานเจ้าหน้าที่เพื่อ
ลงชื่อรับรองแนวเขตหรือคัดค้าน ภายในกำหนด ๓๐ วัน นับแต่วันที่ส่งหนังสือนี้ หากท่านไม่ดำเนินการอย่างหนึ่งอย่างใด
ภายในกำหนดดังกล่าว พนักงานเจ้าหน้าที่จะดำเนินการให้แก่ผู้ขอต่อไป โดยไม่ต้องมีการรับรองแนวเขตตามมาตรา ๖๙ ทวิ
แห่งประมวลกฎหมายที่ดิน ซึ่งแก้ไขเพิ่มเติมโดยพระราชบัญญัติแก้ไขเพิ่มเติมประมวลกฎหมายที่ดิน (ฉบับที่ ๔) พ.ศ. ๒๕๒๘

ขอแสดงความนับถือ

นายจิรพันธ์ จันทมิตร

พนักงานเจ้าหน้าที่

ฝ่ายรังวัด โทร ๐ ๗๔๒๕ ๐๓๖๖

นายช่างรังวัด นายศุภชัย สุกลดี สำนักงานช่างรังวัดเอกชนกิงใจการรังวัด โทร. ๐๘ ๘๓๘๑ ๕๖๔๑

(ลำดับรับเรื่อง.....A๐๘๗.....วันที่ ๓๐ มีนาคม ๒๕๖๙.....ร.ว.๑๒.....๑๕๑๗/๒๕๖๙.....)



(ท.ค.๘๑)

ที่ สข ๐๐๒๐.๐๑/ ๑๗๕๖

สำนักงานที่ดินจังหวัดสงขลา สาขาหาดใหญ่
ถนนทุ่งควนจีน ตำบลควนลัง อำเภอหาดใหญ่
จังหวัดสงขลา ๙๐๑๑๐

วันที่ ๒ เดือน มิถุนายน พ.ศ.๒๕๖๙

เรื่อง การแจ้งผู้มีสิทธิในที่ดินข้างเคียงให้มาลงชื่อรับรองแนวเขตที่ดินหรือคัดค้านการรังวัด

เรียน นายประสิทธิ์ แสนรักษ์ (๙๓/๗ ถนนนิพัทธ์สงเคราะห์ ๕ ต.หาดใหญ่ อ.หาดใหญ่ จ.สงขลา)

ด้วย นางสาวนันทนา ธรรมชาติ ได้ขอรังวัด สอบเขตโฉนดที่ดิน
ที่ดินตาม โฉนดที่ดิน เลขที่ ๖๖๐๕ หมู่ที่
ตำบล หาดใหญ่ อำเภอ หาดใหญ่ จังหวัด สงขลา พนักงานเจ้าหน้าที่ได้ออกไปทำการรังวัดเสร็จแล้ว
เมื่อวันที่ ๑๒ พฤษภาคม ๒๕๖๙ ปรากฏว่า ที่ดินแปลงนี้มีแนวเขตติดต่อกับที่ดินของท่าน
(ตามหลักฐาน โฉนดที่ดินเลขที่ ๑๕๕๓๕ ต.หาดใหญ่ อ.หาดใหญ่ จ.สงขลา). แต่เนื่องจาก สำนักงาน
ที่ดินฯ ได้มีหนังสือ เรื่อง การระวางชี้แนวเขตและลงชื่อรับรองเขตที่ดิน แจ้งท่านแล้ว ทางไปรษณีย์ลงทะเบียนตอบรับ
ฉบับเลขที่ EH680740279TH ลงวันที่ ๒๙ เมษายน ๒๕๖๙. แต่ ไม่อาจติดต่อท่านให้มาระวางชี้แนวเขตได้

ฉะนั้น จึงขอให้ท่านไปตรวจสอบแนวเขตที่ดินของท่านว่า ตามที่ผู้ขอมาพนักงานเจ้าหน้าที่ทำการรังวัดปักหลักเขต
ไว้แล้วนั้น จะเป็นการถูกต้องหรือหล่อมล้ำแนวเขตที่ดินของท่านหรือไม่ เสร็จแล้วขอให้ท่านไปพบพนักงานเจ้าหน้าที่เพื่อ
ลงชื่อรับรองแนวเขตหรือคัดค้าน ภายในกำหนด ๓๐ วัน นับแต่วันที่ส่งหนังสือนี้ หากท่านไม่ดำเนินการอย่างหนึ่งอย่างใด
ภายในกำหนดดังกล่าว พนักงานเจ้าหน้าที่จะดำเนินการให้แก่ผู้ขอต่อไป โดยไม่ต้องมีการรับรองแนวเขตตามมาตรา ๖๙ ทวิ
แห่งประมวลกฎหมายที่ดิน ซึ่งแก้ไขเพิ่มเติมโดยพระราชบัญญัติแก้ไขเพิ่มเติมประมวลกฎหมายที่ดิน (ฉบับที่ ๔) พ.ศ. ๒๕๒๘

ขอแสดงความนับถือ

นางจันทิมา จันทิมา

พนักงานเจ้าหน้าที่

ฝ่ายรังวัด โทร ๐ ๗๔๒๕ ๐๓๖๖

นายช่างรังวัด นายศุภชัย สุกลดี สำนักงานช่างรังวัดเอกชนกิ่งใจการรังวัด โทร. ๐๘ ๘๓๘๑ ๕๖๔๑

(ลำดับรับเรื่อง...A๐๘๗.....วันที่ ๓๐ มีนาคม ๒๕๖๙.....ร.ว.๑๒.....๑๕๑๗/๒๕๖๙.....)

