



ประกาศสำนักงานที่ดินจังหวัดสุราษฎร์ธานี สาขาบ้านนาสาร  
เรื่อง ออกโฉนดที่ดิน

หนังสือสำคัญที่จะแจกคือ	โฉนดที่ดิน
( ๑ ) ที่ดินหมู่ที่ -	ตำบล หุ่นเตา อำเภอ บ้านนาสาร
( ๒ ) ที่ดินหมู่ที่ -	ตำบล หุ่นเตา อำเภอ บ้านนาสาร
( ๓ ) ที่ดินหมู่ที่ -	ตำบล หุ่นเตา อำเภอ บ้านนาสาร
( ๔ ) ที่ดินหมู่ที่	ตำบล อำเภอ
( ๕ ) ที่ดินหมู่ที่	ตำบล อำเภอ

จังหวัด สุราษฎร์ธานี

ด้วยพนักงานเจ้าหน้าที่ได้ทำการรังวัดที่ดินเพื่อออกเรื่อง โฉนดที่ดิน  
ในท้องที่ตำบล อำเภอที่กล่าวข้างต้นเสร็จแล้ว จึงขอประกาศให้ทราบทั่วกัน ถ้าผู้ใดจะคัดค้านประการใดให้ยื่นคำคัดค้านต่อ  
พนักงานเจ้าหน้าที่ภายใน 30 วัน นับแต่วันประกาศนี้เป็นต้นไป

ประกาศ ณ วันที่ ..... เดือน ๒๒ ปี พ.ศ. ๒๕๖๘

ลงชื่อ

( นางนันทา บุญเลิศกุล )

เจ้าพนักงานที่ดิน

ประทับตราประจำตำแหน่ง

รายละเอียดแปลงที่ดินที่ขออออกโฉนดที่ดินปรากฏตามรูปแผนที่แนบท้ายประกาศฯ นี้

หนังสือสำคัญที่จะแจกคือ โฉนดที่ดิน ราย นางนันทา บุญเลิศกุล  
ตามหลักฐานเดิมคือหนังสือรับรองการทำประโยชน์ (น.ส.๓ ก.) เลขที่ 1547 ตำบลหุ่นเตา อำเภอบ้านนาสาร  
จังหวัดสุราษฎร์ธานี เนื้อที่ 4-1-52.0 ไร่ ออกเป็นโฉนดที่ดิน จำนวน 2 แปลง แปลงนี้เป็นแปลงที่ 2 เลขที่ดิน  
117 หน้าสำรวจ 3073 ตำบลหุ่นเตา อำเภอบ้านนาสาร จังหวัดสุราษฎร์ธานี เนื้อที่ 1-0-00 ไร่

หมายเหตุ : เมื่อประกาศครบกำหนด 30 วัน ไม่มีผู้โต้แย้งคัดค้าน และพนักงานเจ้าหน้าที่ได้ตรวจสอบแล้ว  
ว่าถูกต้องครบถ้วนตามขั้นตอน วิธีการของระเบียบและกฎหมายก็จะดำเนินการออกโฉนดที่ดิน  
ให้แก่ผู้ขอต่อไป

ประเภทการรังวัด.....ออกโฉนดที่ดิน..... ผู้ขอ.....นางนันทา บุญเลิศกุล.....  
 ตำแหน่งที่ดิน ระบุว่า.....4826.14086-4..... เลขที่ดิน.....ดล๖.....  
 ตำบล.....ทุ่งเตา.....อำเภอ.....บ้านนาสาร.....จังหวัด.....สุราษฎร์ธานี.....

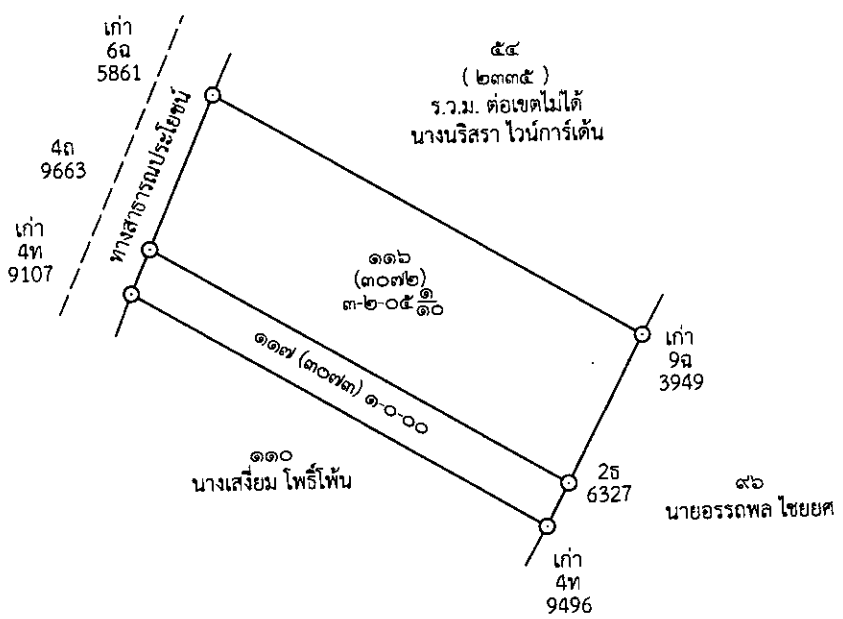
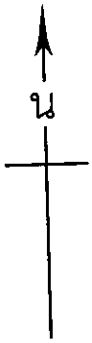

แผนที่ประกอบการพิจารณาการออกโฉนดที่ดิน รายงานค้นหา บัญชีเลขคู่ ออกโฉนด  
หลักฐานเดิม น.ส.๓ ก เลขที่ ๑๕๕๗ ตำบลทุ่งเตา อำเภอบ้านนาสาร จังหวัดสุราษฎร์ธานี

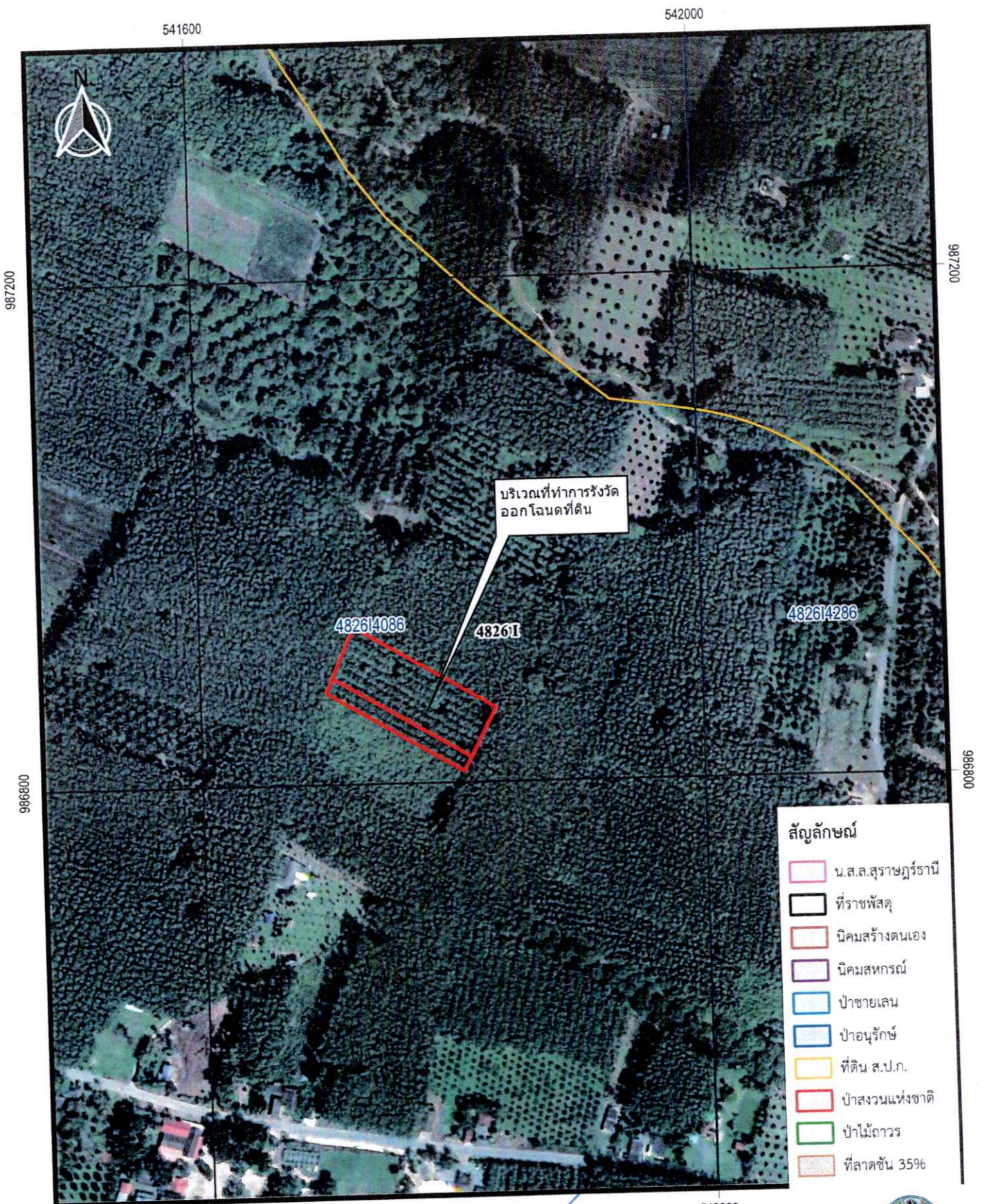

- สัญลักษณ์**
- น.ส.๓.สุราษฎร์ธานี
  - ที่ราชพัสดุ
  - นิคมสร้างตนเอง
  - นิคมสหกรณ์
  - ป่าชายเลน
  - ป่าอนุรักษ์
  - ที่ดิน ส.ป.ก.
  - ป่าสงวนแห่งชาติ
  - ป่าไม้ถาวร
  - ที่ลาดชัน 35%

541600  
INDIAN 1975 / UTM Zone 47 N  
ภาพถ่าย Google Satellite  
0 50 100 150 200 m  
มาตราส่วน 1:4,000

542000  
ลงชื่อ.....ผู้จัดทำแผนที่  
(นายธีรภัทร ลำไย)  
ตำแหน่ง นายช่างรังวัดปฏิบัติงาน  
๒๐ มี.ค. ๒๕๖๘

  
สำนักงานที่ดินจังหวัดสุราษฎร์ธานี  
สาขาบ้านนาสาร