



ประกาศสำนักงานที่ดินจังหวัดสุราษฎร์ธานี สาขาบ้านนาสาร  
เรื่องออกโฉนดที่ดิน

หนังสือสำคัญที่จะแจกคือ	โฉนดที่ดิน		
( ๑ ) ที่ดินหมู่ที่ -	ตำบล ทรัพย์ทวี (ท่าเรือ)	อำเภอ บ้านนาเดิม	
( ๒ ) ที่ดินหมู่ที่	ตำบล	อำเภอ	
( ๓ ) ที่ดินหมู่ที่	ตำบล	อำเภอ	
( ๔ ) ที่ดินหมู่ที่	ตำบล	อำเภอ	
( ๕ ) ที่ดินหมู่ที่	ตำบล	อำเภอ	

จังหวัด สุราษฎร์ธานี

ด้วยพนักงานเจ้าหน้าที่ได้ทำการรังวัดที่ดินเพื่อออกเรื่อง โฉนดที่ดิน  
ในท้องที่ตำบล อำเภอที่กล่าวข้างต้นเสร็จแล้ว จึงขอประกาศให้ทราบทั่วกัน ถ้าผู้ใดจะคัดค้านประการใดให้ยื่นคำคัดค้านต่อ  
พนักงานเจ้าหน้าที่ภายใน 30 วัน นับแต่วันประกาศนี้เป็นต้นไป

ประกาศ ณ วันที่ 5 เดือน มีนาคม พ.ศ. 2568

ลงชื่อ

( )

ประทับตราประจำตำแหน่ง

รายละเอียดแปลงที่ดินที่ขออกโฉนดที่ดินปรากฏตามรูปแผนที่แนบท้ายประกาศฯ นี้

หนังสือสำคัญที่จะแจกคือ โฉนดที่ดิน ราชนายบรรหาร วิสมิตะนันท์  
ตามหลักฐานเดิมคือ หนังสือรับรองการทำประโยชน์ (น.ส.3 ก.) เลขที่ 1972 ตำบลท่าเรือ อำเภอบ้านนาเดิม  
จังหวัดสุราษฎร์ธานี เนื้อที่ 4-2-33.0 ไร่ ออกเป็นโฉนดที่ดินเลขที่ดิน 75 หน้าสำรวจ 2994 ตำบลทรัพย์ทวี  
อำเภอบ้านนาเดิม จังหวัดสุราษฎร์ธานี เนื้อที่ 6-0-86.3 ไร่ เนื้อที่มากกว่าเดิม 1-2-53.3 ไร่ (คิดเป็น 35.64%)

หมายเหตุ : เมื่อประกาศครบกำหนด 30 วัน ไม่มีผู้โต้แย้งคัดค้าน และพนักงานเจ้าหน้าที่ได้ตรวจสอบแล้ว  
ว่าถูกต้องครบถ้วนตามขั้นตอน วิธีการของระเบียบและกฎหมายก็จะดำเนินการออกโฉนดที่ดิน  
ให้แก่ผู้ขอต่อไป

ประเภทการรังวัด.....ออกโฉนดที่ดิน..... ผู้ขอ.....นายบรรหาร วิสมิตะนันท์.....  
 ตำแหน่งที่ดิน ระบุว่า.....4826.IV.2482-4..... เลขที่ดิน.....๒๓.....  
 ตำบล.....ทรัพย์ทวี..... อำเภอ.....บ้านนาเดิม..... จังหวัด.....สุราษฎร์ธานี.....

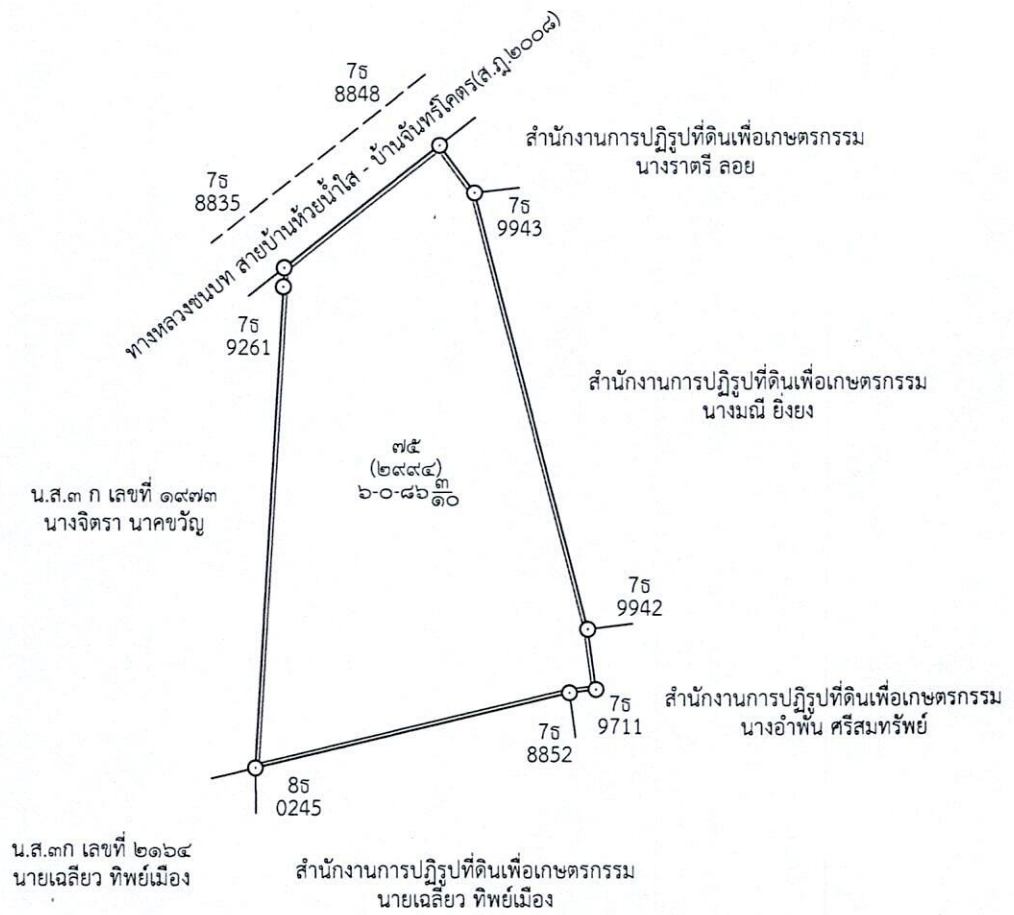

*(Signature)*  
 นายจักรพงษ์ อารู

แผนที่ประกอบการพิจารณาการออกโฉนดที่ดิน ราย นายบรรหาร วิสมิตะนันท์  
ฐานเดิม น.ส.๓ ก เลขที่ ๑๙๗๒ ตำบลทรัพย์ทวี(ท่าเรือ) อำเภอบ้านนาเดิม จังหวัดสุราษฎร์ธานี

525600

526000

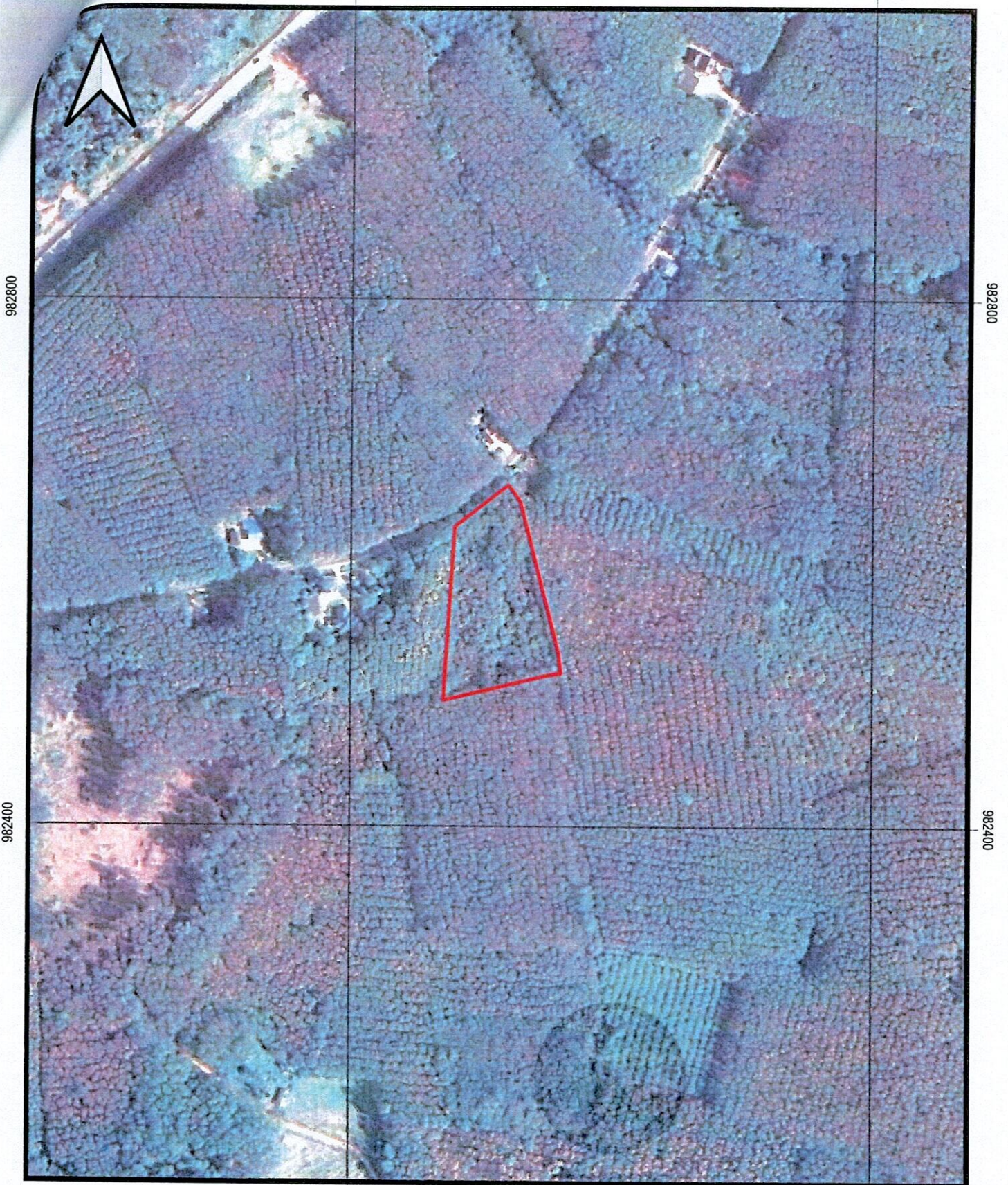

982800

982800

982400

982400

525600

526000

INDIAN 1975 / UTM Zone 47 N

ภาพถ่ายทางอากาศ DMC พ.ศ.๒๕๕๘

มาตราส่วน 1:4,000



ลงชื่อ.....ผู้จัดทำแผนที่

(นายจักรพงษ์ อารุ)

ตำแหน่ง นายช่างรังวัดชำนาญงาน



สำนักงานที่ดินจังหวัดสุราษฎร์ธานี  
สาขาบ้านนาสาร