



ประกาศสำนักงานที่ดินจังหวัดสุราษฎร์ธานี สาขาบ้านนาสาร
เรื่องออกโฉนดที่ดิน

หนังสือสำคัญที่จะแจกคือ	โฉนดที่ดิน	
(๑) ที่ดินหมู่ที่ -	ตำบล พรุพี	อำเภอ บ้านนาสาร
(๒) ที่ดินหมู่ที่	ตำบล	อำเภอ
(๓) ที่ดินหมู่ที่	ตำบล	อำเภอ
(๔) ที่ดินหมู่ที่	ตำบล	อำเภอ
(๕) ที่ดินหมู่ที่	ตำบล	อำเภอ

จังหวัด สุราษฎร์ธานี

ด้วยพนักงานเจ้าหน้าที่ได้ทำการรังวัดที่ดินเพื่อออกเรื่อง โฉนดที่ดิน
ในท้องที่ตำบล อำเภอที่กล่าวข้างต้นเสร็จแล้ว จึงขอประกาศให้ทราบทั่วกัน ถ้าผู้ใดจะคัดค้านประการใดให้ยื่นคำคัดค้านต่อ
พนักงานเจ้าหน้าที่ภายใน 30 วัน นับแต่วันประกาศนี้เป็นต้นไป

ประกาศ ณ วันที่ 9 เดือน เมษายน พ.ศ. 2568

ลงชื่อ



นายธีรชัย.....
ประทับตราประจำตำแหน่ง

รายละเอียดแปลงที่ดินที่ขออออกโฉนดที่ดินปรากฏตามรูปแผนที่แนบท้ายประกาศฯ นี้

หนังสือสำคัญที่จะแจกคือ โฉนดที่ดิน ราชนางประไพ ศรีแก้ว

ตามหลักฐานเดิมคือ หนังสือรับรองการทำประโยชน์ (น.ส.3 ก.) เลขที่ 2383 ตำบลพรุพี อำเภอบ้านนาสาร
จังหวัดสุราษฎร์ธานี เนื้อที่ 8-1-12 ไร่ จำนวน 1 แปลง ออกเป็นโฉนดที่ดินเลขที่ดิน 85 หน้าสำรวจ 3351
เนื้อที่ 7-2-97.9 ไร่ น้อยกว่าเดิม 0-2-14.1 ไร่

หมายเหตุ : เมื่อประกาศครบกำหนด 30 วัน ไม่มีผู้โต้แย้งคัดค้าน และพนักงานเจ้าหน้าที่ได้ตรวจสอบแล้ว
ว่าถูกต้องครบถ้วนตามขั้นตอน วิธีการของระเบียบและกฎหมายก็จะดำเนินการออกโฉนดที่ดิน
ให้แก่ผู้ขอต่อไป

ประเภทการรังวัด..... ออกโฉนดที่ดิน..... ผู้ขอ..... นางประไพ ศรีแก้ว.....
ตำแหน่งที่ดิน ระบาย..... 4826.11 3658-4..... เลขที่ดิน..... ๘๕.....
ตำบล..... พรุพี..... อำเภอ..... บ้านนาสาร..... จังหวัด..... สุราษฎร์ธานี.....

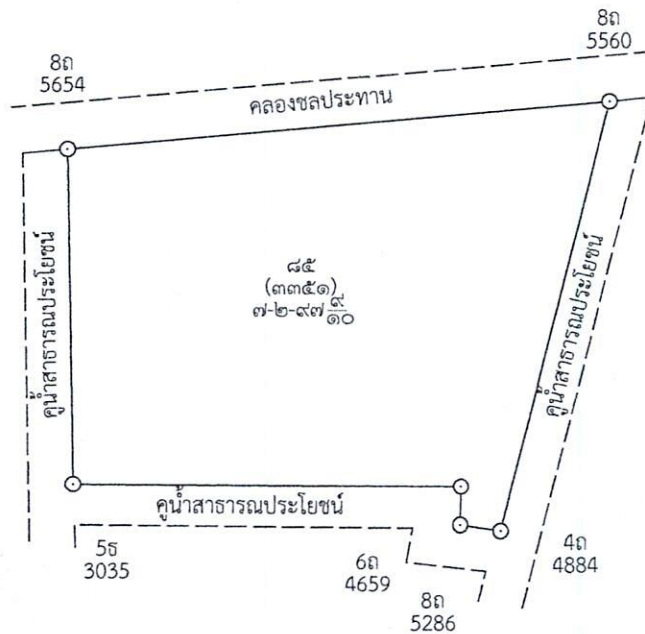

แผนที่ประกอบการพิจารณาการออกโฉนดที่ดิน รายนางประไพ ศรีแก้ว ออกโฉนด
หลักฐานเดิม น.ส.๓ ก เลขที่ ๒๓๘๓ ตำบลพรุพี อำเภอบ้านนาสาร จังหวัดสุราษฎร์ธานี

537600

538000

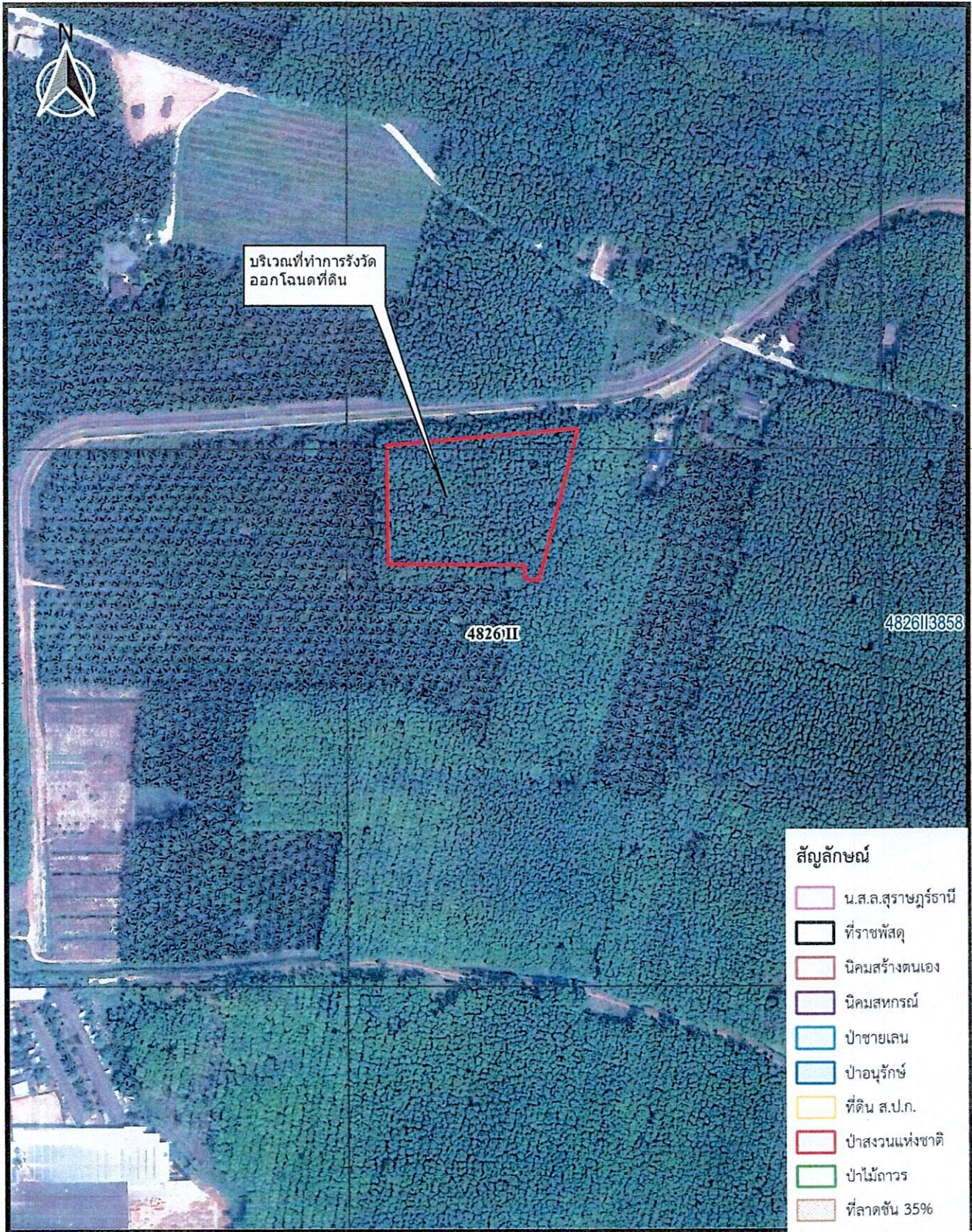

สัญลักษณ์

- น.ส.๓.สุราษฎร์ธานี
- ที่ราชพัสดุ
- นิคมสร้างตนเอง
- นิคมสหกรณ์
- ป่าชายเลน
- ป่าอนุรักษ์
- ที่ดิน ส.ป.ก.
- ป่าสงวนแห่งชาติ
- ป่าไม้ถาวร
- ที่ลาดชัน 35%

INDIAN 1975 / UTM Zone 47 N

ภาพถ่าย Google Satellite



มาตราส่วน 1:4,000

537600

538



ลงชื่อ.....ผู้จัดทำแผนที่

(นายธีรภัทร ลำไย)

ตำแหน่ง นายช่างรังวัดปฏิบัติงาน

๑๑ มี.ค. ๒๕๖๘

สำนักงานที่ดินจังหวัดสุราษฎร์ธานี
สาขาบ้านนาสาร