



ประกาศสำนักงานที่ดินจังหวัดสุราษฎร์ธานี สาขาบ้านนาสาร  
เรื่อง ขออออกโฉนดที่ดิน

หนังสือสำคัญที่จะแจกคือ	โฉนดที่ดิน	
( ๑ ) ที่ดินหมู่ที่ -	ตำบล บ้านนา	อำเภอ บ้านนาเดิม
( ๒ ) ที่ดินหมู่ที่	ตำบล	อำเภอ
( ๓ ) ที่ดินหมู่ที่	ตำบล	อำเภอ
( ๔ ) ที่ดินหมู่ที่	ตำบล	อำเภอ
( ๕ ) ที่ดินหมู่ที่	ตำบล	อำเภอ

จังหวัด สุราษฎร์ธานี

ด้วยพนักงานเจ้าหน้าที่ได้ทำการรังวัดที่ดินเพื่อออกเรื่อง โฉนดที่ดิน  
ในท้องที่ตำบล อำเภอที่กล่าวข้างต้นเสร็จแล้ว จึงขอประกาศให้ทราบทั่วกัน ถ้าผู้ใดจะคัดค้านประการใดให้ยื่นคำคัดค้านต่อ  
พนักงานเจ้าหน้าที่ภายใน 30 วัน นับแต่วันประกาศนี้เป็นต้นไป

ประกาศ ณ วันที่

เดือน

๒๕ มิ.ย. 25๕๘

พ.ศ.

ลงชื่อ

( นายธีรชัย ศรีธนะสัท )

เจ้าพนักงานที่ดิน

ประทับตราประจำตำแหน่ง

รายละเอียดแปลงที่ดินที่ขออออกโฉนดที่ดินปรากฏตามรูปแผนที่แนบท้ายประกาศฯ นี้

หนังสือสำคัญที่จะแจกคือ โฉนดที่ดิน ราย นายกมลพันธ์ ภัทรเวชวงศ์  
ตามหลักฐานเดิมคือหนังสือรับรองการทำประโยชน์ (น.ส.๓ ก.) เลขที่ 3926 ตำบลบ้านนา อำเภอบ้านนาเดิม  
จังหวัดสุราษฎร์ธานี เนื้อที่ 0-0-15.0 ไร่ ออกเป็นโฉนดที่ดิน จำนวน 2 แปลง แปลงนี้เป็นแปลงที่ 2 เลขที่ดิน  
767 หน้าสำรวจ 4868 ตำบลบ้านนา อำเภอบ้านนาเดิม จังหวัดสุราษฎร์ธานี เนื้อที่ 0-0-02.1 ไร่

หมายเหตุ : เมื่อประกาศครบกำหนด 30 วัน ไม่มีผู้โต้แย้งคัดค้าน และพนักงานเจ้าหน้าที่ได้ตรวจสอบแล้ว  
ว่าถูกต้องครบถ้วนตามขั้นตอน วิธีการของระเบียบและกฎหมายก็จะดำเนินการออกโฉนดที่ดิน  
ให้แก่ผู้ขอต่อไป

ระวาง..... 4826 | 3282-4 (1/2000)..... มาตราส่วน..... ๑/๕๐๐.....  
 ประเภทการรังวัด..... ออกโฉนดที่ดิน..... ราย..... นายกมลพันธ์ ภัทรเวทวงศ์.....  
 ตำบล..... บ้านนา..... อำเภอ..... บ้านนาเดิม..... จังหวัด..... สุราษฎร์ธานี.....  
 ผู้รังวัด..... นายชุมพร พินิจธนสาร ตำแหน่ง..... นายช่างรังวัดอาวุโส..... รังวัดวันที่..... ๓๐ / มีนาคม / ๒๕๖๙.....  
 15/12/2568-1045..... ร.ว.12:127/2569..... รังวัดโดยวิธีแผนที่ชั้น 1 (RTK GNSS NETWORK)..... 27 มี.ค. 2569

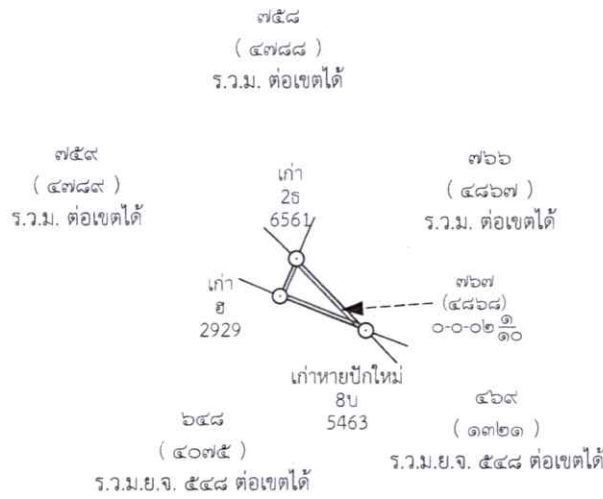

สำเนาถูกต้อง

(นางสาววิรัชภรณ์ หนูเจริญ)

เจ้าพนักงานที่ดินชำนาญงาน

- 5 มี.ย. 2569

ถ้าเป็นรูปแผนที่แบ่งแยก แม้สามารถจะให้ผู้แบ่งแยก และผู้รับแยกรับรองรูปแผนที่ได้  
 ก็ให้ลงชื่อรับรองไว้เสียด้วย วันที่.....เดือน.....พ.ศ. ....  
 ข้าพเจ้าขอรับรองว่าได้ตรวจสอบแผนที่นี้แล้วเห็นว่า ตามที่เจ้าพนักงานได้ทำการรังวัดมานั้น  
 ถูกต้อง ตรงกับความประสงค์ของข้าพเจ้าทุกประการแล้ว  
 .....  
 .....

.....ผู้จำลอง  
 (..... นายชุมพร พินิจธนสาร .....)  
 วันที่..... 12 พ.ค. 2569.....  
 .....ผู้ตรวจ  
 (..... นายกรณ์ธร ทองสมทร .....)  
 วันที่..... 12 มี.ค. 2569.....