

สำนักงานที่ดินจังหวัดสุราษฎร์ธานี



ที่ สฎ ๐๐๒๐.๐๖/๑๐๑๕๒-๑๐๑๕๓

สำนักงานที่ดินจังหวัดสุราษฎร์ธานี  
สาขากาญจนดิษฐ์ ตำบลพลายวาส  
อำเภอกาญจนดิษฐ์ สฎ ๘๔๑๖๐

๒๔ ตุลาคม ๒๕๖๗

เรื่อง การปิดหนังสือแจ้งผู้มีสิทธิในที่ดินข้างเคียงให้มาลงชื่อรับรองแนวเขตที่ดินหรือคัดค้านการรังวัด (ท.ด. ๘๑)

เรียน เจ้าพนักงานที่ดินจังหวัดสุราษฎร์ธานี สาขากาญจนดิษฐ์

สิ่งที่ส่งมาด้วย หนังสือ เรื่อง การแจ้งผู้มีสิทธิในที่ดินข้างเคียงให้มาลงชื่อรับรองแนวเขตที่ดินหรือคัดค้านการรังวัด (ท.ด. ๘๑) จำนวน ๑ ฉบับ

สำนักงานที่ดินจังหวัดสุราษฎร์ธานี สาขากาญจนดิษฐ์ ขอส่งหนังสือ เรื่อง การแจ้งผู้มีสิทธิในที่ดินข้างเคียงให้มาลงชื่อรับรองแนวเขตที่ดินหรือคัดค้านการรังวัด (ท.ด. ๘๑) กรณี นายสนั่น คุ่มเชื่อม ขอรังวัดแบ่งแยกในนามเดิม โฉนดที่ดิน เลขที่ ๖๗๑๐ หมู่ที่ ๔ ที่ดินรวาง 4827 II 4814-2 เลขที่ดิน ๑๕๕ ตำบลตะเคียนทอง อำเภอกาญจนดิษฐ์ จังหวัดสุราษฎร์ธานี มาเพื่อให้ท่านปิดไว้ ณ สำนักงานที่ดินจังหวัดสุราษฎร์ธานี สาขากาญจนดิษฐ์ ตามระเบียบกรมที่ดินว่าด้วยการติดต่อผู้มีสิทธิในที่ดินข้างเคียง ในการรังวัดสอบเขตโฉนดที่ดินเฉพาะราย พ.ศ. ๒๕๖๕ และเมื่อได้ปิดหนังสือแจ้งแล้ว ขอได้โปรดนำส่งหลักฐานการปิดหนังสือแจ้งท้ายหนังสือฉบับนี้ให้เจ้าพนักงานที่ดินทราบด้วย

ขอแสดงความนับถือ

  
(นายชุต ชวลิตธรรมโชติ)  
นายช่างรังวัดอาวุโส

ฝ่ายรังวัด โทร. ๐๗๗-๓๗๙๑๖๐-๑๐๔

นายช่างรังวัด นายภูติ อาชารักษ์ โทร. ๐๘๑-๘๒๖๑๔๕๖

(ลำดับรับเรื่อง ๒๐๐๓ วันที่ ๒๔ กรกฎาคม ๒๕๖๗ ร.ว. ๑๒ ๖๖๑/๒๕๖๗)

**หลักฐานการปิดหนังสือแจ้ง (ท.ด. ๘๑)**

เรียน เจ้าพนักงานที่ดินจังหวัดสุราษฎร์ธานี สาขากาญจนดิษฐ์

ตามหนังสือ ที่ สฎ ๐๐๒๐.๐๖/..... ลงวันที่ .....

จัดส่งหนังสือ เรื่อง การแจ้งผู้มีสิทธิในที่ดินข้างเคียงให้มาลงชื่อรับรองแนวเขตที่ดินหรือคัดค้านการรังวัด (ท.ด. ๘๑) กรณี นายสนั่น คุ่มเชื่อม ขอแบ่งแยกในนามเดิม ตามหลักฐาน โฉนดที่ดิน เลขที่ ๖๗๑๐ หมู่ที่ ๔ ตำบลตะเคียนทอง อำเภอกาญจนดิษฐ์ จังหวัดสุราษฎร์ธานี ซึ่งข้าพเจ้าได้ปิดหนังสือ ณ สำนักงานที่ดินจังหวัดสุราษฎร์ธานี สาขากาญจนดิษฐ์ เสร็จแล้ว เมื่อวันที่.....เดือน.....พ.ศ.....

จึงแจ้งมาเพื่อทราบ

(ลงชื่อ).....ผู้ปิดหนังสือแจ้ง (ท.ด. ๘๑)

(ลงชื่อ).....พยาน

(ลงชื่อ).....พยาน

ฝ่ายรังวัด โทร. ๐๗๗-๓๗๙๑๖๐-๑๐๔

นายช่างรังวัด นายภูติ อาชารักษ์ โทร. ๐๘๑-๘๒๖๑๔๕๖

(ลำดับรับเรื่อง ๒๐๐๓ วันที่ ๒๔ กรกฎาคม ๒๕๖๗ ร.ว. ๑๒ ๖๖๑/๒๕๖๗)

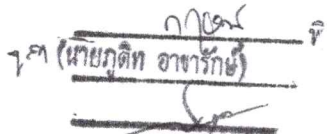
  
๗๙ (นายภูติ อาชารักษ์) ๗



# สำนักงานที่ดินจังหวัดสุราษฎร์ธานี



(ท.ด. ๘๑)

ที่ สฎ๐๐๒๐.๐๖/๑๐๑๕๓

สำนักงานที่ดินจังหวัดสุราษฎร์ธานี  
สาขากาญจนดิษฐ์  
ต.พลายวาส อ.กาญจนดิษฐ์  
จ.สุราษฎร์ธานี ๘๔๑๖๐

วันที่ ๒๔ เดือน ตุลาคม พ.ศ. ๒๕๖๗

เรื่อง การแจ้งผู้มีสิทธิในที่ดินข้างเคียงให้มาลงชื่อรับรองแนวเขตที่ดินหรือคัดค้านการรังวัด  
เรียน นางจันทร์แรม ทวีศาหาระ (ที่อยู่ตามทะเบียนราษฎร) (๓๓๐๕)

ด้วย นายสนั่น คุ่มเชื้อม

ได้ขอ แยกแยกในนามเดิม

ที่ดินตาม โฉนดที่ดิน เลขที่ ๖๗๑๐

หมู่ที่ -

ตำบล/แขวง ตะเคียนทอง

อำเภอ/เขต กาญจนดิษฐ์

จังหวัด สุราษฎร์ธานี

พนักงานเจ้าหน้าที่ได้ออกไปทำการ รังวัด

เสร็จแล้ว

เมื่อวันที่ ๘ เดือน ตุลาคม พ.ศ. ๒๕๖๗ ปรากฏว่าที่ดินแปลงนี้มีแนวเขตติดต่อกับที่ดินของท่าน

แต่เนื่องจากท่านหรือผู้แทนของท่าน ไม่ได้ไประวางชี้และลงชื่อรับรองแนวเขตที่ดิน

ตาม โฉนดที่ดิน เลขที่ ๒๖๔๙๐ ซึ่งเป็นที่ดินของท่าน โดยสำนักงานที่ดินได้มีหนังสือ

เรื่อง การระวางชี้แนวเขตและลงชื่อรับรองเขตที่ดิน แจ้งให้ทราบทางไปรษณีย์ ลงทะเบียนตอบรับ

ฉบับเลขที่ RN๓๒๐๖๓๗๐๓๒TH ลงวันที่ ๒๓ กันยายน ๒๕๖๗ แต่ไม่อาจติดต่อท่านให้มาระวางชี้แนวเขตได้

ฉะนั้น จึงขอให้ท่านไปตรวจสอบแนวเขตที่ดินของท่านว่า ตามที่ผู้ขอ นำพนักงานเจ้าหน้าที่ทำการ

รังวัดปักหลักเขตที่ดิน

ไว้แล้วนั้น จะเป็นการถูกต้องหรือเหลื่อมล้ำแนวเขตที่ดินของท่านหรือไม่

เสร็จแล้วขอให้ท่านไปพบพนักงานเจ้าหน้าที่ เพื่อลงชื่อรับรองแนวเขตหรือคัดค้านภายในกำหนด ๓๐ วัน นับแต่วันที่ได้

ส่งหนังสือนี้ หากท่านไม่ดำเนินการอย่างหนึ่งอย่างใด ภายในกำหนดดังกล่าว พนักงานเจ้าหน้าที่จะดำเนินการแก้ไขแผนที่

หรือเนื้อที่ให้แก่ผู้ขอ โดยไม่ต้องมีการรับรองแนวเขต ตามมาตรา ๖๙ ทวิ แห่งประมวลกฎหมายที่ดิน ซึ่งแก้ไขเพิ่มเติมโดย

พระราชบัญญัติแก้ไขเพิ่มเติมประมวลกฎหมายที่ดิน (ฉบับที่ ๔) พ.ศ. ๒๕๒๘

ขอแสดงความนับถือ

( นายชยุต ขวลิตรธรรมโชติ )

นายช่างรังวัดอาวุโส

ฝ่ายรังวัด โทร. ๐๗๗-๓๗๙๑๖๐ ต่อ ๑๐๔

นายช่างรังวัด นายภูดิท อาชารักษ์ โทร. ๐๘-๑๘๒๖-๑๔๕๖

(ลำดับรับเรื่อง ๒๐๐๓ วันที่ ๒๔ กรกฎาคม ๒๕๖๗ ร.ว. ๑๒ ๖๖๑/๒๕๖๗)

นายภูดิท อาชารักษ์  
ทนาย  
ตรวจ



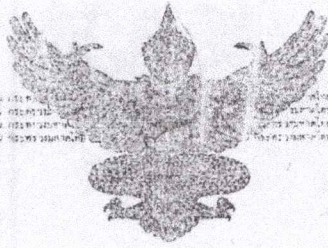

**ตำแหน่งที่ดิน**  
 หมาย 46271 8210-6, 7  
 เลขที่ดิน ๕  
 หน้าสำรวจ ๒๕๖  
 ตำบล กระแต

**โฉนดที่ดิน**  
 เลขที่ 1160  
 เล่ม 12 หน้า 60  
 อำเภอ กาญจนดิษฐ์  
 จังหวัด สุราษฎร์ธานี

**โฉนดที่ดิน**

เป็นหนังสือสำคัญแสดงกรรมสิทธิ์  
 ออกลิขกรรมสิทธิ์นางตามประมวลกฎหมายที่ดิน

ให้แก่ นางมณฑา ตั้งมั่นสุจริต สัญชาติ ไทย อยู่บ้านเลขที่ ๓๕๒/๑ หมู่ที่ ๑๒  
 ถนน ตำบล บางนา อำเภอ พระโขนง จังหวัด กรุงเทพมหานคร  
 ซอย

ที่ดินแปลงหนึ่งเนื้อที่ประมาณ ๑๗ ไร่ ๒ งาน ๒๕ ตารางวา  
 (สิบเจ็ดไร่สองงานหกสิบพาทาราววา)

มาตราส่วนในระวาง ๑ : ๑๐๐๐ รูปแนวพื้นที่ มาตราส่วน ๑ : ๒๐๐๐

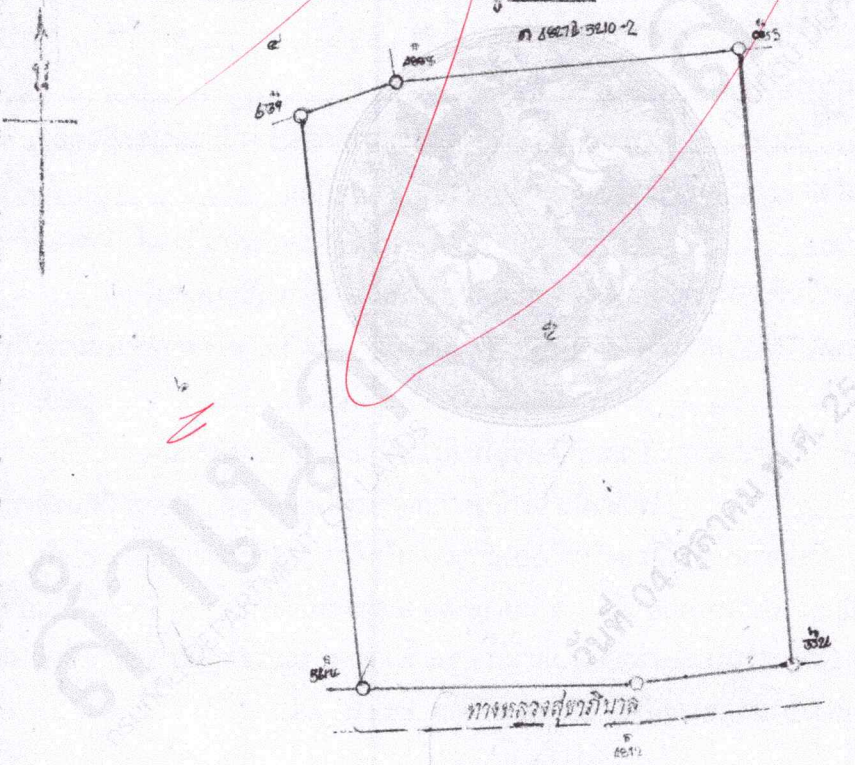

ทอ 46271 8210-๗

ฉบับสำนักงานที่ดิน ห้ามนำออก

ออก ณ วันที่ ยี่สิบ เดือน พฤษภาคม พุทธศักราช ๒๕๓๖  
 (นายจักรกริช พันธ์ศิริ) รองอธิบดีกรมที่ดิน

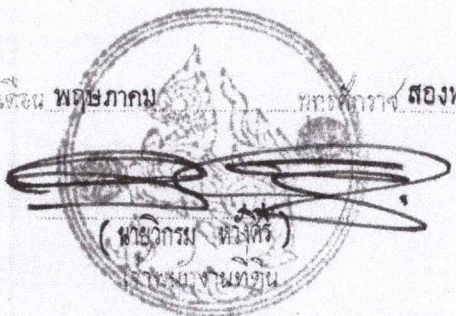

Signature and stamp of the land office official.

๗ ๓๘ 777742

Signature and stamp of the land office official.

777742

๗ ๓๘

001160



# สำนักงานที่ดินจังหวัดสุราษฎร์ธานี



(ท.ด. ๘๑)

ที่ สฎ๐๐๒๐.๐๖/๑๐๑๕๒

สำนักงานที่ดินจังหวัดสุราษฎร์ธานี  
สาขากาญจนดิษฐ์  
ต.พลาญวาส อ.กาญจนดิษฐ์  
จ.สุราษฎร์ธานี ๘๔๑๖๐

วันที่ ๒๔ เดือน ตุลาคม พ.ศ. ๒๕๖๗

เรื่อง การแจ้งผู้มีสิทธิในที่ดินข้างเคียงให้มาลงชื่อรับรองแนวเขตที่ดินหรือคัดค้านการรังวัด  
เรียน นางจันทร์แรม ทวีศาหาระ (มอ๕)

ด้วย นายสนั่น คุ่มเชื้อม

ได้ขอ แแบ่งแยกในนามเดิม

ที่ดินตาม โฉนดที่ดิน เลขที่ ๖๗๑๐

หมู่ที่ -

ตำบล/แขวง ตะเคียนทอง

อำเภอ/เขต กาญจนดิษฐ์

จังหวัด สุราษฎร์ธานี

พนักงานเจ้าหน้าที่ได้ออกไปทำการ รังวัด

เสร็จแล้ว

เมื่อวันที่ ๘ เดือน ตุลาคม พ.ศ. ๒๕๖๗ ปรากฏว่าที่ดินแปลงนี้มีแนวเขตติดต่อกับที่ดินของท่าน  
แต่เนื่องจากท่านหรือผู้แทนของท่าน ไม่ได้ไปประวั่งชี้และลงชื่อรับรองแนวเขตที่ดิน

ตาม โฉนดที่ดิน เลขที่ ๒๖๔๕๐ ซึ่งเป็นที่ดินของท่าน โดยสำนักงานที่ดินได้มีหนังสือ  
เรื่อง การระวั่งชี้แนวเขตและลงชื่อรับรองเขตที่ดิน แจ้งให้ทราบทางไปรษณีย์ ลงทะเบียนตอบรับ

ฉบับเลขที่ RN๓๒๐๖๓๗๐๖๔TH ลงวันที่ ๒๓ กันยายน ๒๕๖๗ แต่ไม่อาจติดต่อท่านให้มาระวั่งชี้แนวเขตได้

ฉะนั้น จึงขอให้ท่านไปตรวจสอบแนวเขตที่ดินของท่านว่า ตามที่ผู้ขออนุญาตพนักงานเจ้าหน้าที่ทำการ  
รังวัดปักหลักเขตที่ดิน ไว้แล้วนั้น จะเป็นการถูกต้องหรือเหลื่อมล้ำแนวเขตที่ดินของท่านหรือไม่  
เสร็จแล้วขอให้ท่านไปพบพนักงานเจ้าหน้าที่ เพื่อลงชื่อรับรองแนวเขตหรือคัดค้านภายในกำหนด ๓๐ วัน นับแต่วันที่ได  
ส่งหนังสือนี้ หากท่านไม่ดำเนินการอย่างหนึ่งอย่างใด ภายในกำหนดดังกล่าว พนักงานเจ้าหน้าที่จะดำเนินการแก้ไขแผนที่  
หรือเนื้อที่ให้แก่ผู้ขอ โดยไม่ต้องมีการรับรองแนวเขต ตามมาตรา ๖๙ ทวิ แห่งประมวลกฎหมายที่ดิน ซึ่งแก้ไขเพิ่มเติมโดย  
พระราชบัญญัติแก้ไขเพิ่มเติมประมวลกฎหมายที่ดิน (ฉบับที่ ๔) พ.ศ. ๒๕๒๘

ขอแสดงความนับถือ

( นายชยุต ขวลิตรธรรมโชติ )

นายช่างรังวัดอาวุโส

ฝ่ายรังวัด โทร. ๐๗๗-๓๓๙๑๖๐ ต่อ ๑๐๔

นายช่างรังวัด นายภูติท อาซาร์ภัก โทร. ๐๘-๑๘๒๖-๑๔๕๖

(ลำดับรับเรื่อง ๒๐๐๓ วันที่ ๒๔ กรกฎาคม ๒๕๖๗ ร.ว. ๑๒ ๖๖๑/๒๕๖๗)

Moad

นายภูติท อาซาร์ภัก

พิมพ์

ทาน

ตรวจ



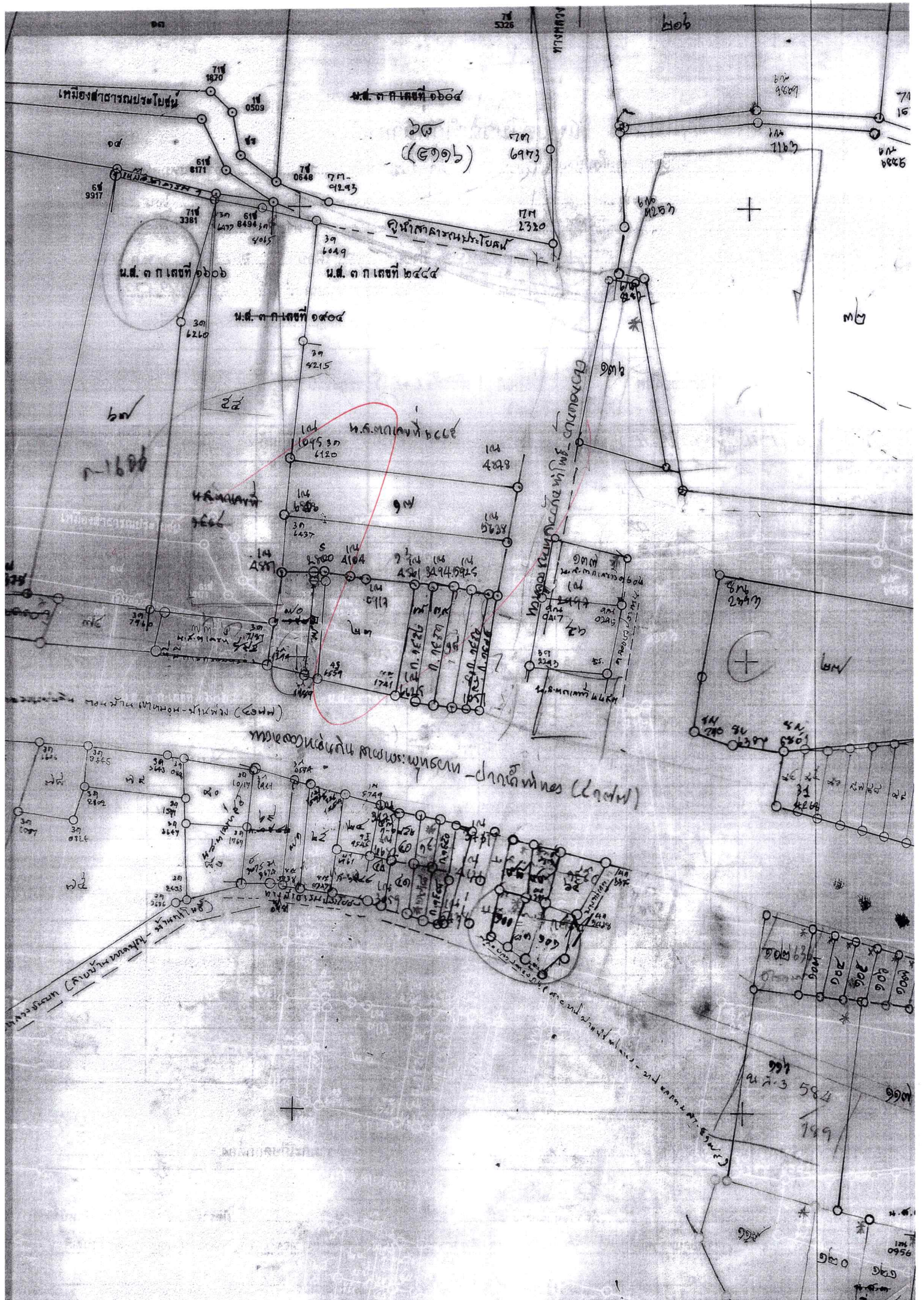

เทศบาลนครขอนแก่น

น.ส. ต. ก. เลขที่ ๑๑๑๑

๑๑  
(๕๑๑๖)

น.ส. ต. ก. เลขที่ ๑๑๑๖

น.ส. ต. ก. เลขที่ ๒๕๕๔

น.ส. ต. ก. เลขที่ ๑๑๑๑

น.ส. ต. ก. เลขที่ ๒๕๕๕

น.ส. ต. ก. เลขที่ ๒๕๕๖

ถนนสาย ๑๑๑๑

ถนนสาย ๑๑๑๑ - ดงสีฟ้า (๕๑๑๑)

ถนนสาย ๑๑๑๑ - ดงสีฟ้า

๑๑๑๑  
๑๑๑๑  
๑๑๑๑  
๑๑๑๑  
๑๑๑๑  
๑๑๑๑

๑๑๑  
๑๑๑  
๑๑๑  
๑๑๑

๑๑๑๑  
๑๑๑๑