



ที่ สฎ ๐๐๒๐.๐๖/๘๑๙-๘๒๐

สำนักงานที่ดินจังหวัดสุราษฎร์ธานี  
สาขากาญจนดิษฐ์ ตำบลพลายาวาส  
อำเภอกาญจนดิษฐ์ สฎ ๘๔๑๖๐

๒๘ มกราคม ๒๕๖๙

เรื่อง การปิดหนังสือแจ้งผู้มีสิทธิในที่ดินข้างเคียงให้มาลงชื่อรับรองแนวเขตที่ดินหรือคัดค้านการรังวัด(ท.ค.๘๑)

เรียน เจ้าพนักงานที่ดินจังหวัดสุราษฎร์ธานี สาขากาญจนดิษฐ์

สิ่งที่ส่งมาด้วย หนังสือ เรื่อง การแจ้งผู้มีสิทธิในที่ดินข้างเคียงให้มาลงชื่อรับรองแนวเขตที่ดินหรือคัดค้านการรังวัด

(ท.ค. ๘๑) จำนวน ๒ ฉบับ

สำนักงานที่ดินจังหวัดสุราษฎร์ธานี สาขากาญจนดิษฐ์ ขอส่งหนังสือ เรื่อง การแจ้งผู้มีสิทธิในที่ดินข้างเคียงให้มาลงชื่อรับรองแนวเขตที่ดินหรือคัดค้านการรังวัด (ท.ค. ๘๑) กรณี นางสาวประมวล พินิจ ขอรังวัดแบ่งแยกในนามเดิม โฉนดที่ดิน เลขที่ ๑๕๖๑๑ หมู่ที่ ๘ ที่ดินรหวาง 4827 II 5212-3 เลขที่ดิน ๑๘๗ ตำบลกะแดะ อำเภอกาญจนดิษฐ์ จังหวัดสุราษฎร์ธานี มาเพื่อให้ท่านปิดไว้ ณ สำนักงานที่ดินจังหวัดสุราษฎร์ธานี สาขากาญจนดิษฐ์ ตามระเบียบกรมที่ดินว่าด้วยการติดต่อผู้มีสิทธิในที่ดินข้างเคียง ในการรังวัดสอบเขตโฉนดที่ดิน เฉพาะราย พ.ศ. ๒๕๖๕ และเมื่อได้ปิดหนังสือแจ้งแล้ว ขอได้โปรดนำส่งหลักฐานการปิดหนังสือแจ้งทำหนังสือฉบับนี้ให้เจ้าพนักงานที่ดินทราบด้วย

ขอแสดงความนับถือ

(นายธนิต จันทร์บ่อน้อย)

นายช่างรังวัดอาวุโส ปฏิบัติราชการแทน

เจ้าพนักงานที่ดินจังหวัดสุราษฎร์ธานี สาขากาญจนดิษฐ์

ฝ่ายรังวัด โทร. ๐๗๗-๓๓๙๑๖๐-๑๐๔

นายช่างรังวัด นายวรัญญู เรืองแก้ว โทร. ๐๙๑-๘๒๓๓๑๘๓๖

(ลำดับรับเรื่อง ๓๐๐๖ วันที่ ๑๗ ตุลาคม ๒๕๖๘ ร.ว. ๑๒ ๔๘/๒๕๖๙)

**หลักฐานการปิดหนังสือแจ้ง (ท.ค. ๘๑)**

เรียน เจ้าพนักงานที่ดินจังหวัดสุราษฎร์ธานี สาขากาญจนดิษฐ์

ตามหนังสือ ที่ สฎ ๐๐๒๐.๐๖/.....ลงวันที่ .....จัดส่งหนังสือ

เรื่อง การแจ้งผู้มีสิทธิในที่ดินข้างเคียงให้มาลงชื่อรับรองแนวเขตที่ดินหรือคัดค้านการรังวัด (ท.ค. ๘๑)

กรณี นางสาวประมวล พินิจ ขอแบ่งแยกในนามเดิม ตามหลักฐาน โฉนดที่ดิน เลขที่ ๑๕๖๑๑ หมู่ที่ ๘

ตำบลกะแดะ อำเภอกาญจนดิษฐ์ จังหวัดสุราษฎร์ธานี ซึ่งข้าพเจ้าได้ปิดหนังสือ ณ สำนักงานที่ดินจังหวัด

สุราษฎร์ธานี สาขากาญจนดิษฐ์ เสร็จแล้ว เมื่อวันที่.....เดือน.....พ.ศ.....

จึงแจ้งมาเพื่อทราบ

(ลงชื่อ).....ผู้ปิดหนังสือแจ้ง (ท.ค. ๘๑)

(ลงชื่อ).....พยาน

(ลงชื่อ).....พยาน

ฝ่ายรังวัด โทร. ๐๗๗-๓๓๙๑๖๐-๑๐๔ นายช่างรังวัด นายวรัญญู เรืองแก้ว โทร. ๐๙๑-๘๒๓๓๑๘๓๖

(ลำดับรับเรื่อง ๓๐๐๖ วันที่ ๑๗ ตุลาคม ๒๕๖๘ ร.ว. ๑๒ ๔๘/๒๕๖๙)

พิมพ์  
งาน  
ตรวจ

ตั้งร่างเลขที่ ..... หมายเลขประจำพื้นที่ .....

4927 III 6020

เลขที่คืน ๓๐๘ หน้าสำรวจ ๔๗๒๕

ประเภทการรังวัด ออกแบบที่ตน ราย ..... นางณนพ มีพรุ่ง ระยะเวลา ..... ได้ปักหลัก ..... คือนกฤษดิ์ ไร่ ..... พลัก

ตำบล ทาทอง อำเภอ กาบฉิมโข้ว ตำบลหนอง ..... ตำบลหนอง ..... ตำบลวังรังวัดชวามอเงิน ..... รังวัดวันที่.....ศ. / มกราคม ..... / ๒๕๖๘

ผู้รังวัด ..... นายสมพร ทองสัมฤทธิ์  
01/10/2568-3011 รังวัดโดยวิธีแผนพื่น 1 (RTK GNSS NETWORK)  
ร.ว.12: 5/2569

1021100.0 น.

น



1021000.0

1020900.0

1020800.0 น.

560100.0 a.

560200.0

560300.0

560400.0 a.

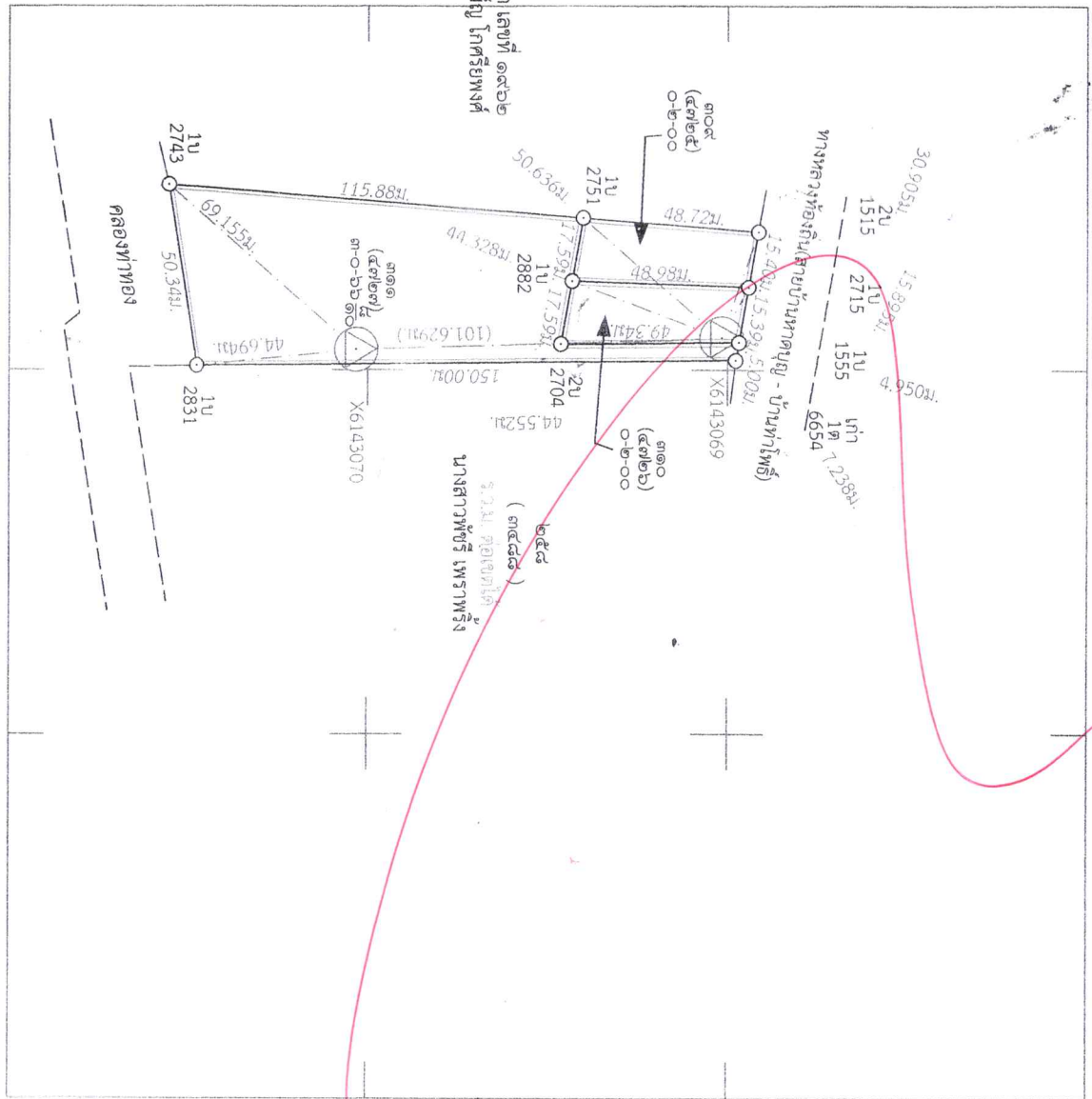

บ.ศ. 3 ก. เกษที่ ๑๘๖๓ ไร่ ๑๕๖๗ ๓-๓-๒๐๐ ไร่ 15

สำนักงานที่ดินจังหวัดสุราษฎร์ธานี

(ท.ด. ๘๑)



ที่ สฎ๐๐๒๐.๐๖/๘๑๙

สำนักงานที่ดินจังหวัดสุราษฎร์ธานี  
สาขากาญจนดิษฐ์  
ต.พลาญวาส อ.กาญจนดิษฐ์  
จ.สุราษฎร์ธานี ๘๔๑๖๐

วันที่ ๒๘ เดือน มกราคม พ.ศ. ๒๕๖๙

เรื่อง การแจ้งผู้มีสิทธิในที่ดินข้างเคียงให้มาลงชื่อรับรองแนวเขตที่ดินหรือคัดค้านการรังวัด  
เรียน นายวัชรินทร์ ทองเฟือก

ด้วย นางสาวประมวล พินิจ

ได้ขอ แยกแยกในนามเดิม

ที่ดินตาม โฉนดที่ดิน เลขที่ ๑๕๖๑๑

หมู่ที่ -

ตำบล/แขวง กะตะตะ

อำเภอ/เขต กาญจนดิษฐ์

จังหวัด สุราษฎร์ธานี

พนักงานเจ้าหน้าที่ได้ออกไปทำการ รังวัด

เสร็จแล้ว

เมื่อวันที่ ๒๖ เดือน มกราคม พ.ศ. ๒๕๖๙ ปรากฏว่าที่ดินแปลงนี้มีแนวเขตติดต่อกับที่ดินของท่าน

แต่เนื่องจากท่านหรือผู้แทนของท่าน ไม่ได้ไประวางชี้และลงชื่อรับรองแนวเขตที่ดิน

ตาม โฉนดที่ดิน เลขที่ ๑๕๖๑๐.๑๗๕๙๙ ซึ่งเป็นที่ดินของท่าน โดยสำนักงานที่ดินได้มีหนังสือ

เรื่อง การระวางชี้แนวเขตและลงชื่อรับรองเขตที่ดิน แจ้งให้ทราบทางไปรษณีย์ ลงทะเบียนตอบรับ

ฉบับเลขที่ RB๒๐๕๐๕๖๘๓๒TH ลงวันที่ ๑๘ ธันวาคม ๒๕๖๘ แต่ไม่อาจติดต่อกับท่านให้มาระวางชี้แนวเขตได้

ฉะนั้น จึงขอให้ท่านไปตรวจสอบแนวเขตที่ดินของท่านว่า ตามที่ผู้ขอนำพนักงานเจ้าหน้าที่ทำการ

รังวัดปักหลักเขตที่ดิน ไว้แล้วนั้น จะเป็นการถูกต้องหรือเหลือมล้ำแนวเขตที่ดินของท่านหรือไม่

เสร็จแล้วขอให้ท่านไปพบพนักงานเจ้าหน้าที่ เพื่อลงชื่อรับรองแนวเขตหรือคัดค้านภายในกำหนด ๓๐ วัน นับแต่วันที่ได้

ส่งหนังสือนี้ หากท่านไม่ดำเนินการอย่างหนึ่งอย่างใด ภายในกำหนดดังกล่าว พนักงานเจ้าหน้าที่จะดำเนินการแก้ไขแผนที่

หรือเนื้อที่ให้แก่ผู้ขอ โดยไม่ต้องมีการรับรองแนวเขต ตามมาตรา ๖๙ ทวิ แห่งประมวลกฎหมายที่ดิน ซึ่งแก้ไขเพิ่มเติมโดย

พระราชบัญญัติแก้ไขเพิ่มเติมประมวลกฎหมายที่ดิน (ฉบับที่ ๔) พ.ศ. ๒๕๒๘

ขอแสดงความนับถือ

( นายธนิต จันทร์บ่อน้อย )

นายช่างรังวัดอาวุโส ปฏิบัติราชการแทน  
เจ้าพนักงานที่ดินจังหวัดสุราษฎร์ธานี สาขากาญจนดิษฐ์

ฝ่ายรังวัด โทร. ๐๗๗-๓๓๙๔๑๖๐ ต่อ ๑๐๔

นายช่างรังวัด นายวรัญญู เรืองแก้ว โทร. ๐๙-๑๘๒๓-๑๘๓๖

(ลำดับรับเรื่อง ๓๐๐๖ วันที่ ๑๗ ตุลาคม ๒๕๖๘ ร.ว. ๑๒ ๔๘/๒๕๖๙

(๐๘๖ ๓๕๐)

กมล  
กมล  
กมล



สำนักงานที่ดิน

(พ.ศ. ๘๑)



ที่ สฎ๐๐๒๐.๐๖/๘๒๐

สำนักงานที่ดินจังหวัดสุราษฎร์ธานี  
สาขากาญจนดิษฐ์  
ต.พลาญวาส อ.กาญจนดิษฐ์  
จ.สุราษฎร์ธานี ๘๕๑๑๐

วันที่ ๒๘ เดือน มกราคม พ.ศ. ๒๕๖๙

เรื่อง การแจ้งผู้มีสิทธิในที่ดินข้างเคียงให้มาลงชื่อรับรองแนวเขตที่ดินหรือคัดค้านการรังวัด  
เรียน นายณพพล พลาหุวานันท์

ด้วย นางสาวประมวธ พินิจ

ได้ขอ แบนแยกในนามเดิม

ที่ดินตาม โฉนดที่ดิน เลขที่ ๑๕๖๑๑

หมู่ที่ -

ตำบล/แขวง กะแดะ

อำเภอ/เขต กาญจนดิษฐ์

จังหวัด สุราษฎร์ธานี

พนักงานเจ้าหน้าที่ได้ออกไปทำการ รังวัด

เสร็จแล้ว

เมื่อวันที่ ๒๖ เดือน มกราคม พ.ศ. ๒๕๖๙ ปรากฏว่าที่ดินแปลงนี้มีแนวเขตติดต่อกับที่ดินของท่าน  
แต่เนื่องจากท่านหรือผู้แทนของท่าน ไม่ได้ประวัชชีและลงชื่อรับรองแนวเขตที่ดิน

ตาม โฉนดที่ดิน เลขที่ ๔๙๒๔๔.๖๑๒๐๕ ซึ่งเป็นที่ดินของท่าน โดยสำนักงานที่ดินได้มีหนังสือ

เรื่อง การระวัชชีแนวเขตและลงชื่อรับรองเขตที่ดิน แจ้งให้ทราบทางไปรษณีย์ ลงทะเบียนตอบรับ

ฉบับเลขที่ RB๒๐๕๐๕๖๘๕๐TH ลงวันที่ ๑๘ ธันวาคม ๒๕๖๘ แต่ไม่อาจติดต่อกับท่านให้มาระวัชชีแนวเขตได้

ฉะนั้น จึงขอให้ท่านไปตรวจสอบแนวเขตที่ดินของท่านว่า ตามที่ผู้ขออนุญาตพนักงานเจ้าหน้าที่ทำการ  
รังวัดปักหลักเขตที่ดินไว้แล้วนั้น จะเป็นการถูกต้องหรือเหลื่อมล้ำแนวเขตที่ดินของท่านหรือไม่  
เสร็จแล้วขอให้ท่านไปพบพนักงานเจ้าหน้าที่ เพื่อลงชื่อรับรองแนวเขตหรือคัดค้านภายในกำหนด ๓๐ วัน นับแต่วันที่ได้อ  
ส่งหนังสือนี้ หากท่านไม่ดำเนินการอย่างหนึ่งอย่างใด ภายในกำหนดดังกล่าว พนักงานเจ้าหน้าที่จะดำเนินการแก้ไขแผนที่  
หรือเนื้อที่ให้แก่ผู้ขอ โดยไม่ต้องมีการรับรองแนวเขต ตามมาตรา ๖๙ ทวิ แห่งประมวลกฎหมายที่ดิน ซึ่งแก้ไขเพิ่มเติมโดย  
พระราชบัญญัติแก้ไขเพิ่มเติมประมวลกฎหมายที่ดิน (ฉบับที่ ๔) พ.ศ. ๒๕๒๘

ขอแสดงความนับถือ

( นายธนิต จันทรบ่อน้อย )

นายช่างรังวัดอาวุโส ปฏิบัติราชการแทน  
เจ้าพนักงานที่ดินจังหวัดสุราษฎร์ธานี สาขากาญจนดิษฐ์

ฝ่ายรังวัด โทร. ๐๗๗-๓๗๙๑๖๐ ต่อ ๑๐๔

นายช่างรังวัด นายวรัญญู เรืองแก้ว โทร. ๐๙-๑๘๒๓-๑๘๓๖

(ลำดับรับเรื่อง ๓๐๐๖) วันที่ ๑๗ ตุลาคม ๒๕๖๘ ร.ว. ๑๒ ๕๘/๒๕๖๙

(๓๗๘, ๕๕๕)

พิมพ์  
พิมพ์  
พิมพ์

