



ที่ สฎ๐๐๒๐.๐๖/๓๒๕๖

สำนักงานที่ดินจังหวัดสุราษฎร์ธานี  
สาขากาญจนดิษฐ์  
ต.พลาญวาส อ.กาญจนดิษฐ์  
จ.สุราษฎร์ธานี ๘๔๑๖๐

วันที่ ๑๖ เดือน เมษายน พ.ศ. ๒๕๖๙

เรื่อง การแจ้งผู้มีสิทธิในที่ดินข้างเคียงให้มาลงชื่อรับรองแนวเขตที่ดินหรือคัดค้านการรังวัด  
เรียน นายสมชาย รักรุ่ง

ด้วย นางมารศรี แก้วชู  
ได้ขอ แบ่งหักเป็นที่สาธารณประโยชน์และแบ่งแยกในนามเดิม  
ที่ดินตาม โฉนดที่ดิน เลขที่ ๗๒๕๕ หมู่ที่ .....  
ตำบล/แขวง กะแดะ อำเภอ/เขต กาญจนดิษฐ์ จังหวัด สุราษฎร์ธานี  
พนักงานเจ้าหน้าที่ได้ออกไปทำการ รังวัด เสร็จแล้ว  
เมื่อวันที่ ๑๐ เดือน กุมภาพันธ์ พ.ศ. ๒๕๖๙ ปรากฏว่าที่ดินแปลงนี้มีแนวเขตติดต่อกับที่ดินของท่าน  
แต่เนื่องจากท่านหรือผู้แทนของท่าน ไม่ประสงค์แนบแนวเขตและลงชื่อรับรองแนวเขตที่ดิน  
ตาม โฉนดที่ดิน เลขที่ ๗๓๐๖,๗๓๓๒  
ซึ่งเป็นที่ดินของท่าน โดยสำนักงานที่ดินได้มีหนังสือ

เรื่อง การระงับชี้แนวเขตและลงชื่อรับรองเขตที่ดิน แจ้งให้ทราบทางไปรษณีย์ลงทะเบียนตอบรับ  
ฉบับเลขที่ RB๒๐๕๐๗๖๐๒TH ลงวันที่ ๒๓ มกราคม ๒๕๖๙ และมี คุณสมชาย รักรุ่ง  
เป็นผู้รับแล้ว เมื่อวันที่ ๒๖ มกราคม ๒๕๖๙

ฉะนั้น จึงขอให้ท่านไปตรวจสอบแนวเขตที่ดินของท่านว่า ตามที่ผู้ขอพนักงานเจ้าหน้าที่ทำการ  
รังวัดปักหลักเขตที่ดิน ไว้แล้วนั้น จะเป็นการถูกต้องหรือเหลื่อมล้ำแนวเขตที่ดินของท่านหรือไม่  
เสร็จแล้วขอให้ท่านไปพบพนักงานเจ้าหน้าที่เพื่อลงชื่อรับรองแนวเขตหรือคัดค้านภายในกำหนด ๓๐ วัน นับแต่วันที่ได้ส่ง  
หนังสือนี้ หากท่านไม่ดำเนินการอย่างหนึ่งอย่างใด ภายในกำหนดดังกล่าว พนักงานเจ้าหน้าที่จะดำเนินการแก้ไขแผนที่  
หรือเนื้อที่ให้แก่ผู้ขอ โดยไม่ต้องมีการรับรองแนวเขต ตามมาตรา ๖๙ ทวิ แห่งประมวลกฎหมายที่ดิน ซึ่งแก้ไขเพิ่มเติม  
โดยพระราชบัญญัติแก้ไขเพิ่มเติมประมวลกฎหมายที่ดิน (ฉบับที่ ๔) พ.ศ. ๒๕๒๘

ขอแสดงความนับถือ

( นายพวง ก่องวัฒน์โกศล )

นายช่างรังวัดอาวุโส ปฏิบัติราชการแทน  
เจ้าพนักงานที่ดินจังหวัดสุราษฎร์ธานี สาขากาญจนดิษฐ์

ฝ่ายรังวัด โทร. ๐๗๗-๓๓๙๙๑๖๐ ต่อ ๑๐๔

นายช่างรังวัด นายสุนทร ทองสัมฤทธิ์ โทร. ๐๘-๘๗๕๑-๙๐๙๘

(ลำดับรับเรื่อง ๒๐๑๒ วันที่ ๓๑ ตุลาคม ๒๕๖๘ ร.ว. ๑๒ ๘๖/๒๕๖๙

(๑๑๕,๑๑๖)

นายสุนทร ทองสัมฤทธิ์  
นายสุนทร ทองสัมฤทธิ์  
นายสุนทร ทองสัมฤทธิ์

ตรา

ประเภทการรังวัด ..... สอบเขตโฉนดที่ดิน ..... นางสาวรตну หนูเนียม, นายปณิธิ หนูเนียม ..... หมายเลขประจำแท้ม .....  
 ตำบล ช้างขวา ..... อำเภอ กาญจนดิษฐ์ ..... จังหวัด สุราษฎร์ธานี ..... ได้ปักหลัก ..... คอนกรีต ..... ไว้ ..... หลัก  
 ผู้รังวัด ..... นายวีรณูญ เรืองแก้ว ..... ตำแหน่ง นายช่างรังวัดชำนาญงาน ..... รังวัดวันที่ ๔ / ธันวาคม / ๒๕๖๘  
 09/09/2568-2014 ..... รังวัดโดยวิธีแผนที่ชั้น 1 (RTK GNSS NETWORK) .....  
 ร.ว.12: 689/2568 ..... มาตรฐาน ๑/ ..... ๑๐๐๐

**ผลการรังวัดได้รูปแผนที่หรือเนื้อที่แตกต่างจากเดิม**

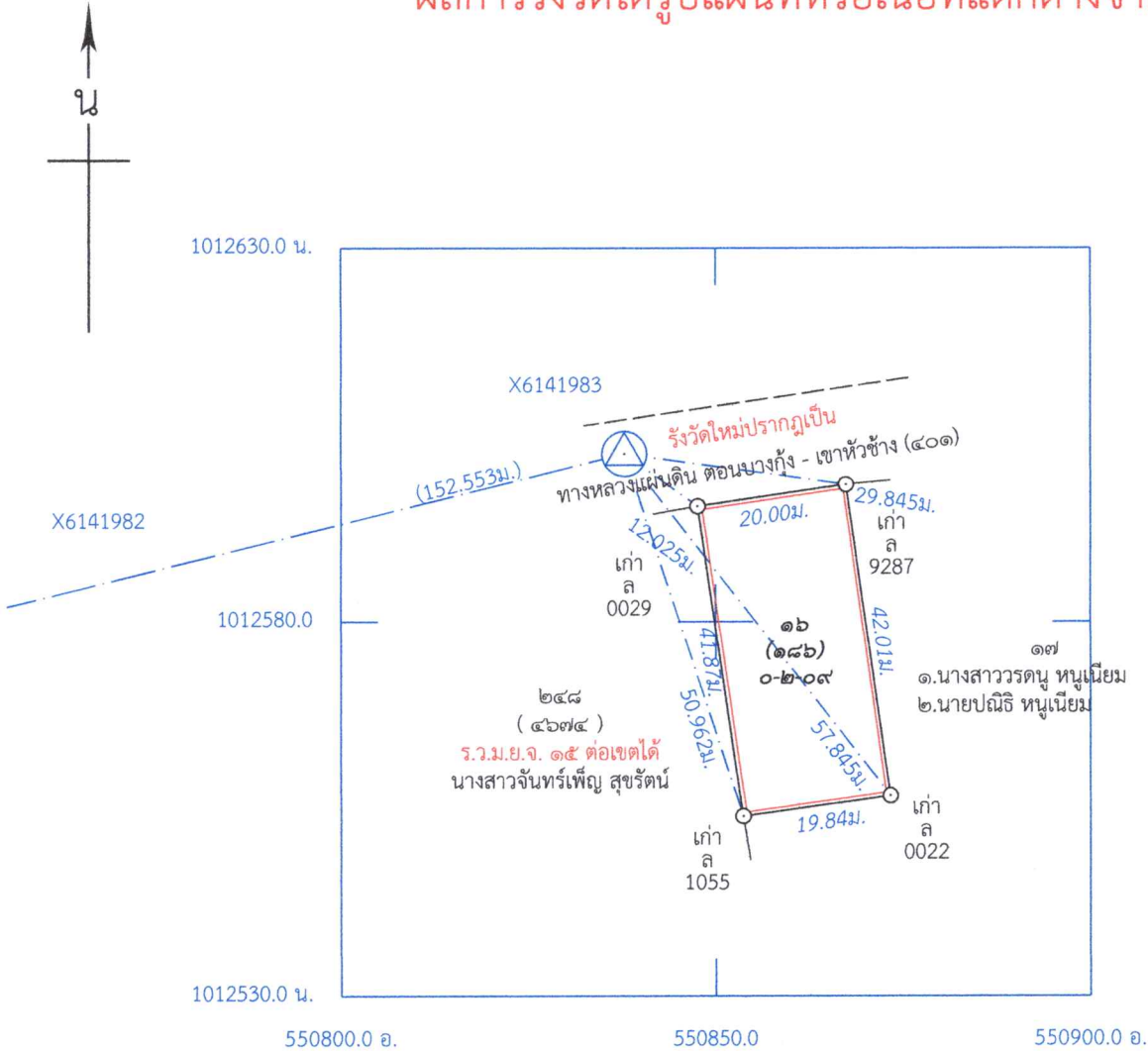

โฉนดที่ดิน เลขที่ ๑๗๖๖ เนื้อที่ดินเดิม .....ไร่ .....๒ งาน .....๐๖๑

แยกที่	เลขที่ดิน	เนื้อที่			แยกที่	เลขที่ดิน	เนื้อที่			สอบเสถทานแล้วใช้ได้ ลงนามผู้ตรวจ วันเดือนปี	ขอต่อเลขที่ดินในระวาง หน้าสำรวจตำบล ..... อำเภอ ..... จังหวัด .....แปลง
		ไร่	งาน	วา			ไร่	งาน	วา		
คก	๑๖	๐	๒	๐๙					คำนวณเนื้อที่ทางพิภคตถก	ผู้ขอ ( ..... ) ...../...../.....	
รวม	๑๖	๐	๒	๐๙					ได้เนื้อที่มากกว่าเดิม ๐ - ๐ - ๓.๐ ไร่	ให้เลขที่ดิน ..... ในระวาง ..... หน้าสำรวจ ..... ตำบล ..... อำเภอ ..... จังหวัด .....แปลง ผู้ให้ ( ..... ) ...../...../.....	

ได้ตรวจแผนที่ถูกต้องตามรายการรังวัดแล้ว  
 ลงนาม ..... ผู้ลงที่หมาย ลงนาม ..... ผู้ตรวจ ลงนาม ..... ผู้รังวัด  
 ( นายวีรณูญ เรืองแก้ว ) ( นายสุนทร ทองสัมฤทธิ์ ) ( นายวีรณูญ เรืองแก้ว )  
 ...../...../..... ...../...../..... ...../...../.....  
 กรมที่ดิน พิมพ์เมื่อวันที่ ๑/๔/๒๕๖๙ เวลา ๑๒.๓๒ น.  
 DOLCAD Version 2.2.2.9



ที่ สฎ๐๐๒๐.๐๖/๓๒๙๘

สำนักงานที่ดินจังหวัดสุราษฎร์ธานี  
สาขากาญจนดิษฐ์  
ต.พลายวาส อ.กาญจนดิษฐ์  
จ.สุราษฎร์ธานี ๘๔๑๖๐

วันที่ ๑๖ เดือน เมษายน พ.ศ. ๒๕๖๙

เรื่อง การแจ้งผู้มีสิทธิในที่ดินข้างเคียงให้มาลงชื่อรับรองแนวเขตที่ดินหรือคัดค้านการรังวัด  
เรียน นางสาวพัชรี สุขแสน

ด้วย นางมารศรี แก้วชู

ได้ขอ แบ่งหักเป็นที่สาธารณประโยชน์และแบ่งแยกในนามเดิม

ที่ดินตาม โฉนดที่ดิน เลขที่ ๗๒๙๕

หมู่ที่ -

ตำบล/แขวง กะแดะ

อำเภอ/เขต กาญจนดิษฐ์

จังหวัด สุราษฎร์ธานี

พนักงานเจ้าหน้าที่ได้ออกไปทำการ รังวัด

เสร็จแล้ว

เมื่อวันที่ ๑๐ เดือน กุมภาพันธ์ พ.ศ. ๒๕๖๙ ปรากฏว่าที่ดินแปลงนี้มีแนวเขตติดต่อกับที่ดินของท่าน

แต่เนื่องจากท่านหรือผู้แทนของท่าน ไม่ไประวางชี้แนวเขตและลงชื่อรับรองแนวเขตที่ดิน

ตาม โฉนดที่ดิน เลขที่ ๒๖๖๗๘

ซึ่งเป็นที่ดินของท่าน โดยสำนักงานที่ดินได้มีหนังสือ

เรื่อง การระวางชี้แนวเขตและลงชื่อรับรองเขตที่ดิน แจ้งให้ทราบทางไปรษณีย์ลงทะเบียนตอบรับ

ฉบับเลขที่ RB๒๐๕๐๗๖๖๓๓TH ลงวันที่ ๒๓ มกราคม ๒๕๖๙ และมี คุณพัชรี สุขแสน

เป็นผู้รับแล้ว เมื่อวันที่ ๒๔ มกราคม ๒๕๖๙

ฉะนั้น จึงขอให้ท่านไปตรวจสอบแนวเขตที่ดินของท่านว่า ตามที่ผู้ขอพนักงานเจ้าหน้าที่ทำการ

รังวัดปักหลักเขตที่ดิน

ไว้แล้วนั้น จะเป็นการถูกต้องหรือเหลื่อมล้ำแนวเขตที่ดินของท่านหรือไม่

เสร็จแล้วขอให้ท่านไปพบพนักงานเจ้าหน้าที่เพื่อลงชื่อรับรองแนวเขตหรือคัดค้านภายในกำหนด ๓๐ วัน นับแต่วันที่ได้ส่ง

หนังสือนี้ หากท่านไม่ดำเนินการอย่างหนึ่งอย่างใด ภายในกำหนดดังกล่าว พนักงานเจ้าหน้าที่จะดำเนินการแก้ไขแผนที่

หรือเนื้อที่ให้แก่อุ้งขอ โดยไม่ต้องมีการรับรองแนวเขต ตามมาตรา ๖๙ ทวิ แห่งประมวลกฎหมายที่ดิน ซึ่งแก้ไขเพิ่มเติม

โดยพระราชบัญญัติแก้ไขเพิ่มเติมประมวลกฎหมายที่ดิน (ฉบับที่ ๔) พ.ศ. ๒๕๒๘

ขอแสดงความนับถือ

( นายพยง กองวัฒนโกศล )

นายช่างรังวัดอาวุโส ปฏิบัติราชการแทน

เจ้าพนักงานที่ดินจังหวัดสุราษฎร์ธานี สาขากาญจนดิษฐ์

ฝ่ายรังวัด โทร. ๐๗๗-๓๗๙๑๖๐ ต่อ ๑๐๔

นายช่างรังวัด นายสุนทร ทองสัมฤทธิ์ โทร. ๐๘-๘๗๕๑-๙๐๙๘

(ลำดับรับเรื่อง ๒๐๑๒) วันที่ ๓๑ ตุลาคม ๒๕๖๘ ร.ว. ๑๒

๘๖/๒๕๖๘

(๒๖๗๙)  
นายสุนทร ทองสัมฤทธิ์  
ตรา

1253.4/4

(ท.บ.๑๕)

แผนก

กำหนดการ

(พ.ศ. ๘๑)



ที่ สฎ๐๐๒๐.๐๖/๓๒๙๗

สำนักงานที่ดินจังหวัดสุราษฎร์ธานี  
สาขากาญจนดิษฐ์  
ต.พลาญวาส อ.กาญจนดิษฐ์  
จ.สุราษฎร์ธานี ๘๔๑๖๐

วันที่ ๑๖ เดือน เมษายน พ.ศ. ๒๕๖๙

เรื่อง การแจ้งผู้มีสิทธิในที่ดินข้างเคียงให้มาลงชื่อรับรองแนวเขตที่ดินหรือคัดค้านการรังวัด  
เรียน นายกลยุทธ์ นพคุณ

ด้วย นางมารศรี แก้วชู

ได้ขอ แบ่งหักเป็นที่สาธารณประโยชน์และแบ่งแยกในนามเดิม

ที่ดินตาม โฉนดที่ดิน เลขที่ ๗๒๙๕

หมู่ที่ -

ตำบล/แขวง กะแดะ

อำเภอ/เขต กาญจนดิษฐ์

จังหวัด สุราษฎร์ธานี

พนักงานเจ้าหน้าที่ได้ออกไปทำการ รังวัด

เสร็จแล้ว

เมื่อวันที่ ๑๐ เดือน กุมภาพันธ์ พ.ศ. ๒๕๖๙ ปรากฏว่าที่ดินแปลงนี้มีแนวเขตติดต่อกับที่ดินของท่าน

แต่เนื่องจากท่านหรือผู้แทนของท่าน ไม่ประสงค์แนบแนวเขตและลงชื่อรับรองแนวเขตที่ดิน

ตาม โฉนดที่ดิน เลขที่ ๔๐๔๘๒

ซึ่งเป็นที่ดินของท่าน โดยสำนักงานที่ดินได้มีหนังสือ

เรื่อง การระวางชี้แนวเขตและลงชื่อรับรองเขตที่ดิน แจ้งให้ทราบทางไปรษณีย์ลงทะเบียนตอบรับ

ฉบับเลขที่ RB๒๐๕๐๗๖๒๐TH ลงวันที่ ๒๓ มกราคม ๒๕๖๙ และมี คุณกลยุทธ์ นพคุณ

เป็นผู้รับแล้ว เมื่อวันที่ ๒๖ มกราคม ๒๕๖๙

ฉะนั้น จึงขอให้ท่านไปตรวจสอบแนวเขตที่ดินของท่านว่า ตามที่ผู้ขอพนักงานเจ้าหน้าที่ทำการ

รังวัดปักหลักเขตที่ดิน

ไว้แล้วนั้น จะเป็นการถูกต้องหรือเปลือมล้าแนวเขตที่ดินของท่านหรือไม่

เสร็จแล้วขอให้ท่านไปพบพนักงานเจ้าหน้าที่เพื่อลงชื่อรับรองแนวเขตหรือคัดค้านภายในกำหนด ๓๐ วัน นับแต่วันที่ได้ส่ง

หนังสือนี้ หากท่านไม่ดำเนินการอย่างหนึ่งอย่างใด ภายในกำหนดดังกล่าว พนักงานเจ้าหน้าที่จะดำเนินการแก้ไขแผนที่

หรือเนื้อที่ให้แก่อผู้ขอ โดยไม่ต้องมีการรับรองแนวเขต ตามมาตรา ๖๙ ทวิ แห่งประมวลกฎหมายที่ดิน ซึ่งแก้ไขเพิ่มเติม

โดยพระราชบัญญัติแก้ไขเพิ่มเติมประมวลกฎหมายที่ดิน (ฉบับที่ ๔) พ.ศ. ๒๕๒๘

ขอแสดงความนับถือ

( นายพอง กองวัฒนโกศล )

นายช่างรังวัดอาวุโส ปฏิบัติราชการแทน

เจ้าพนักงานที่ดินจังหวัดสุราษฎร์ธานี สาขากาญจนดิษฐ์

(๔๐๖)

ฝ่ายรังวัด โทร. ๐๗๗-๓๗๙๑๖๐ ต่อ ๑๐๔

นายช่างรังวัด นายสุนทร ทองสัมฤทธิ์ โทร. ๐๘-๘๗๕๑-๙๐๙๘

(ลำดับรับเรื่อง ๒๐๑๒ วันที่ ๓๑ ตุลาคม ๒๕๖๘ ร.ว. ๑๒ ๘๖/๒๕๖๘

นายสุนทร ทองสัมฤทธิ์  
รองอธิบดีกรมที่ดิน  
กรมที่ดิน

**รายละเอียดคำขอ**

หมายเลขอ้างอิงการจอง

0002

สำนักงานที่ดิน

สข.กาญจนดิษฐ์

ประเภทคำขอ

รังวัดแบ่งแยก

ประเภทเอกสารสิทธิ

โฉนดที่ดิน

จังหวัด

สุราษฎร์ธานี

อำเภอ

กาญจนดิษฐ์

เอกสารสิทธิเลขที่

31992

เลขที่ดิน

36

เลขที่ห้องชุด

วันที่นัดมา สนง.

10/04/2569

วันที่นัดรังวัด

26/06/2569

สำนักงานที่ดิน

(ท.ต. ๘๑)



ที่ สฎ๐๐๒๐.๐๖/๓๒๙๙

สำนักงานที่ดินจังหวัดสุราษฎร์ธานี  
สาขากาญจนดิษฐ์  
ต.ปลายวาส อ.กาญจนดิษฐ์  
จ.สุราษฎร์ธานี ๘๕๑๖๐

วันที่ ๑๖ เดือน เมษายน พ.ศ. ๒๕๖๙

เรื่อง การแจ้งผู้มีสิทธิในที่ดินข้างเคียงให้มาลงชื่อรับรองแนวเขตที่ดินหรือคัดค้านการรังวัด  
เรียน นายสฤทธิ เพชรมณี

ด้วย นางมารศรี แก้วชู

ได้ขอ แบ่งหักเป็นที่สาธารณประโยชน์และแบ่งแยกในนามเดิม

ที่ดินตาม โฉนดที่ดิน เลขที่ ๗๒๙๕

หมู่ที่ -

ตำบล/แขวง กะแต๊ะ

อำเภอ/เขต กาญจนดิษฐ์

จังหวัด สุราษฎร์ธานี

พนักงานเจ้าหน้าที่ได้ออกไปทำการ รังวัด

เสร็จแล้ว

เมื่อวันที่ ๑๐ เดือน กุมภาพันธ์ พ.ศ. ๒๕๖๙ ปรากฏว่าที่ดินแปลงนี้มีแนวเขตติดต่อกับที่ดินของท่าน

แต่เนื่องจากท่านหรือผู้แทนของท่าน ไม่ไประวังชี้แนวเขตและลงชื่อรับรองแนวเขตที่ดิน

ตาม โฉนดที่ดิน เลขที่ ๗๓๐๙

ซึ่งเป็นที่ดินของท่าน โดยสำนักงานที่ดินได้มีหนังสือ

เรื่อง การระวังชี้แนวเขตและลงชื่อรับรองเขตที่ดิน แจ้งให้ทราบทางไปรษณีย์ ลงทะเบียนตอบรับ

ฉบับเลขที่ RB๒๐๕๐๗๖๔๗TH ลงวันที่ ๒๓ มกราคม ๒๕๖๙ และมี คุณจันทร์จิรา/ญาติ

เป็นผู้รับแล้ว เมื่อวันที่ ๒๕ มกราคม ๒๕๖๙

ฉะนั้น จึงขอให้ท่านไปตรวจสอบแนวเขตที่ดินของท่านว่า ตามที่ผู้ขอพนักงานเจ้าหน้าที่ทำการ

รังวัดปักหลักเขตที่ดิน

ไว้แล้วนั้น จะเป็นการถูกต้องหรือเหลื่อมล้ำแนวเขตที่ดินของท่านหรือไม่

เสร็จแล้วขอให้ท่านไปพบพนักงานเจ้าหน้าที่เพื่อลงชื่อรับรองแนวเขตหรือคัดค้านภายในกำหนด ๓๐ วัน นับแต่วันที่ได้ส่ง

หนังสือนี้ หากท่านไม่ดำเนินการอย่างหนึ่งอย่างใด ภายในกำหนดดังกล่าว พนักงานเจ้าหน้าที่จะดำเนินการแก้ไขแผนที่

หรือเนื้อที่ให้แก่ผู้ขอ โดยไม่ต้องมีการรับรองแนวเขต ตามมาตรา ๖๙ ทวิ แห่งประมวลกฎหมายที่ดิน ซึ่งแก้ไขเพิ่มเติม

โดยพระราชบัญญัติแก้ไขเพิ่มเติมประมวลกฎหมายที่ดิน (ฉบับที่ ๔) พ.ศ. ๒๕๒๘

ขอแสดงความนับถือ

( นายพยง กองวัฒนโกศล )

นายช่างรังวัดอาวุโส ปฏิบัติราชการแทน

เจ้าพนักงานที่ดินจังหวัดสุราษฎร์ธานี สาขากาญจนดิษฐ์

ฝ่ายรังวัด โทร. ๐๗๗-๓๗๙๑๖๐ ต่อ ๑๐๔

นายช่างรังวัด นายสุนทร ทองสัมฤทธิ์ โทร. ๐๘-๘๗๕๑-๙๐๙๘

(ลำดับรับเรื่อง ๒๐๑๒ วันที่ ๓๑ ตุลาคม ๒๕๖๘ ร.ว. ๑๒ ๘๖/๒๕๖๙

๑๑๙

กนก

นายสุนทร ทองสัมฤทธิ์

ตรวจ

 แก้ไขวันที่นัดมา สนน. แก้ไขวันที่นัดรังวัด

### รายละเอียดผู้จอง

ประเภท

บุคคลธรรมดา

บัตรประจำตัวประชาชน/เลขนิติบุคคล

1840300044233

ชื่อ-นามสกุล/ชื่อนิติบุคคล

นายปัทม์ เรืองศรี

เบอร์ติดต่อ

0949196151

อีเมล

RuangSri.nawapon@gmail.com

ID Line

nawapon0901

ภาพหลักฐานที่ดิน,ภาพหลักฐานส่วนบุคคล,ภาพหลักฐานอื่นๆ

สำนักงานที่ดินจังหวัดสุราษฎร์ธานี

(ท.ต. ๘๑)



ที่ สฎ๐๐๒๐.๐๖/๓๓๐๐

สำนักงานที่ดินจังหวัดสุราษฎร์ธานี  
สาขากาญจนดิษฐ์  
ต.พลาญวาส อ.กาญจนดิษฐ์  
จ.สุราษฎร์ธานี ๘๔๑๖๐

วันที่ ๑๖ เดือน เมษายน พ.ศ. ๒๕๖๙

เรื่อง การแจ้งผู้มีสิทธิในที่ดินข้างเคียงให้มาลงชื่อรับรองแนวเขตที่ดินหรือคัดค้านการรังวัด  
เรียน นายเอกรินทร์ ชำคล้า

ด้วย นางมารศรี แก้วชู  
ได้ขอ แบ่งหักเป็นที่สาธารณประโยชน์และแบ่งแยกในนามเดิม  
ที่ดินตาม โฉนดที่ดิน เลขที่ ๗๒๙๕ หมู่ที่ -  
ตำบล/แขวง กะแดะ อำเภอ/เขต กาญจนดิษฐ์ จังหวัด สุราษฎร์ธานี  
พนักงานเจ้าหน้าที่ได้ออกไปทำการ รังวัด เสร็จแล้ว  
เมื่อวันที่ ๑๐ เดือน กุมภาพันธ์ พ.ศ. ๒๕๖๙ ปรากฏว่าที่ดินแปลงนี้มีแนวเขตติดต่อกับที่ดินของท่าน  
แต่เนื่องจากท่านหรือผู้แทนของท่าน ไม่ประสงค์จะแนบแนวเขตและลงชื่อรับรองแนวเขตที่ดิน  
ตาม โฉนดที่ดิน เลขที่ ๗๓๐๘  
ซึ่งเป็นที่ดินของท่าน โดยสำนักงานที่ดินได้มีหนังสือ

เรื่อง การระวางชี้แนวเขตและลงชื่อรับรองเขตที่ดิน แจ้งให้ทราบทางไปรษณีย์ลงทะเบียนตอบรับ  
ฉบับเลขที่ RB๒๐๕๐๗๖๖๕๕TH ลงวันที่ ๒๓ มกราคม ๒๕๖๙ และมี คุณเอกรินทร์ ชำคล้า  
เป็นผู้รับแล้ว เมื่อวันที่ ๒๔ มกราคม ๒๕๖๙

ฉะนั้น จึงขอให้ท่านไปตรวจสอบแนวเขตที่ดินของท่านว่า ตามที่ผู้ขอพนักงานเจ้าหน้าที่ทำการ  
รังวัดปักหลักเขตที่ดิน ไว้แล้วนั้น จะเป็นการถูกต้องหรือเหลือล้ำแนวเขตที่ดินของท่านหรือไม่  
เสร็จแล้วขอให้ท่านไปพบพนักงานเจ้าหน้าที่เพื่อลงชื่อรับรองแนวเขตหรือคัดค้านภายในกำหนด ๓๐ วัน นับแต่วันที่ได้ส่ง  
หนังสือนี้ หากท่านไม่ดำเนินการอย่างหนึ่งอย่างใด ภายในกำหนดดังกล่าว พนักงานเจ้าหน้าที่จะดำเนินการแก้ไขแผนที่  
หรือเนื้อที่ให้แก่ผู้ขอ โดยไม่ต้องมีการรับรองแนวเขต ตามมาตรา ๖๙ ทวิ แห่งประมวลกฎหมายที่ดิน ซึ่งแก้ไขเพิ่มเติม  
โดยพระราชบัญญัติแก้ไขเพิ่มเติมประมวลกฎหมายที่ดิน (ฉบับที่ ๔) พ.ศ. ๒๕๒๘

ขอแสดงความนับถือ

( นายพอง กองวัฒนโกศล )

นายช่างรังวัดอาวุโส ปฏิบัติราชการแทน  
เจ้าพนักงานที่ดินจังหวัดสุราษฎร์ธานี สาขากาญจนดิษฐ์

ฝ่ายรังวัด โทร. ๐๗๗-๓๓๙๑๖๐ ต่อ ๑๐๔

นายช่างรังวัด นายสุนทร ทองสัมฤทธิ์ โทร. ๐๘-๘๗๕๑-๙๐๙๘

(ลำดับรับเรื่อง ๒๐๑๒ วันที่ ๓๑ ตุลาคม ๒๕๖๘ ร.ว. ๑๒ ๘๖/๒๕๖๘

(๑๑๕)  
  
นายสุนทร ทองสัมฤทธิ์  
ร.ว.

 แก้ไขวันที่นัดมา สนน. แก้ไขวันที่นัดรังวัด

### รายละเอียดผู้จอง

ประเภท

บุคคลธรรมดา

บัตรประจำตัวประชาชน/เลขนิติบุคคล

1840300044233

ชื่อ-นามสกุล/ชื่อนิติบุคคล

นายปฎิย์ เรืองศรี

เบอร์ติดต่อ

0949196151

อีเมล

RuangSri.nawapon@gmail.com

ID Line

nawapon0901

ภาพหลักฐานที่ดิน,ภาพหลักฐานส่วนบุคคล,ภาพหลักฐานอื่นๆ



**รายละเอียดคำขอ**

หมายเลขอ้างอิงการจอง

0506

สำนักงานที่ดิน

สข.กาญจนดิษฐ์

ประเภทคำขอ

รังวัดแบ่งแยก

ประเภทเอกสารสิทธิ

โฉนดที่ดิน

จังหวัด

สุราษฎร์ธานี

อำเภอ

กาญจนดิษฐ์

เอกสารสิทธิเลขที่

31992

เลขที่ดิน

36

เลขที่ห้องชุด

วันที่นัดมา สนง.

22/04/2569

วันที่นัดรังวัด

03/07/2569