



ที่ สฎ ๐๐๒๐.๐๖/๓๔๕๑-๓๔๕๓

สำนักงานที่ดินจังหวัดสุราษฎร์ธานี
 สาขาากาญจนดิษฐ์ ตำบลพลาญวาส
 อำเภอากาญจนดิษฐ์ สฎ ๘๔๑๖๐

๒๔ เมษายน ๒๕๖๙

เรื่อง การปิดหนังสือแจ้งผู้มีสิทธิในที่ดินข้างเคียงให้มาลงชื่อรับรองแนวเขตที่ดินหรือคัดค้านการรังวัด(ท.ด.๘๑)

เรียน เจ้าพนักงานที่ดินจังหวัดสุราษฎร์ธานี สาขาากาญจนดิษฐ์

สิ่งที่ส่งมาด้วย หนังสือ เรื่อง การแจ้งผู้มีสิทธิในที่ดินข้างเคียงให้มาลงชื่อรับรองแนวเขตที่ดินหรือคัดค้านการรังวัด

(ท.ด. ๘๑) จำนวน ๓ ฉบับ

สำนักงานที่ดินจังหวัดสุราษฎร์ธานี สาขาากาญจนดิษฐ์ ขอส่งหนังสือ เรื่อง การแจ้งผู้มีสิทธิในที่ดินข้างเคียงให้มาลงชื่อรับรองแนวเขตที่ดินหรือคัดค้านการรังวัด (ท.ด. ๘๑) กรณี นายจรัส อินทรสังขนาวิน ขอรังวัดรวมโฉนดที่ดินและแบ่งแยกในนามเดิม โฉนดที่ดิน เลขที่ ๕๓๗๗๕,๕๘๖๕๗,๕๘๖๕๘,๕๘๖๕๙ หมู่ที่ ๓ ที่ดินรวาง 4827 II 4006-2 เลขที่ดิน ๓๖,๔๖,๔๗,๔๘ ตำบลทุ่งกง อำเภอากาญจนดิษฐ์ จังหวัดสุราษฎร์ธานี มาเพื่อให้ท่านปิดไว้ ณ สำนักงานที่ดินจังหวัดสุราษฎร์ธานี สาขาากาญจนดิษฐ์ ตามระเบียบกรมที่ดินว่าด้วยการติดต่อผู้มีสิทธิในที่ดินข้างเคียง ในการรังวัดสอบเขตโฉนดที่ดินเฉพาะราย พ.ศ. ๒๕๖๕ และเมื่อได้ปิดหนังสือแจ้งแล้ว ขอได้โปรดนำส่งหลักฐานการปิดหนังสือแจ้งทำหนังสือฉบับนี้ให้เจ้าพนักงานที่ดินทราบด้วย

ขอแสดงความนับถือ

(นายสุนทร ทองสัมฤทธิ์)

นายช่างรังวัดชำนาญงาน รักษาการในตำแหน่งหัวหน้าฝ่ายรังวัด

ฝ่ายรังวัด โทร. ๐๗๗-๓๗๙๑๖๐-๑๐๔

นายช่างรังวัด นายวรัญญู เรืองแก้ว โทร. ๐๙๑-๘๒๓๑๘๓๖

(ลำดับรับเรื่อง ๔๐๐๒ วันที่ ๒๒ ธันวาคม ๒๕๖๘ ร.ว. ๑๒ ๑๙๓/๒๕๖๙-๑๙๔/๒๕๖๙)

หลักฐานการปิดหนังสือแจ้ง (ท.ด. ๘๑)

เรียน เจ้าพนักงานที่ดินจังหวัดสุราษฎร์ธานี สาขาากาญจนดิษฐ์

ตามหนังสือ ที่ สฎ ๐๐๒๐.๐๖/.....ลงวันที่จัดส่งหนังสือ เรื่อง การแจ้งผู้มีสิทธิ

ในที่ดินข้างเคียงให้มาลงชื่อรับรองแนวเขตที่ดินหรือคัดค้านการรังวัด (ท.ด. ๘๑) กรณี นายจรัส อินทรสังขนาวิน ขอรวมโฉนดที่ดินและแบ่งแยกในนามเดิม ตามหลักฐาน โฉนดที่ดิน เลขที่ ๕๓๗๗๕,๕๘๖๕๗,๕๘๖๕๘,๕๘๖๕๙ หมู่ที่ ๓ ตำบลทุ่งกง อำเภอากาญจนดิษฐ์ จังหวัดสุราษฎร์ธานี ซึ่งข้าพเจ้าได้ปิดหนังสือ ณ สำนักงานที่ดินจังหวัดสุราษฎร์ธานี สาขาากาญจนดิษฐ์ เสร็จแล้ว เมื่อวันที่.....เดือน.....พ.ศ.....

จึงแจ้งมาเพื่อทราบ

(ลงชื่อ).....ผู้ปิดหนังสือแจ้ง (ท.ด. ๘๑)

(ลงชื่อ).....พยาน

(ลงชื่อ).....พยาน

ฝ่ายรังวัด โทร. ๐๗๗-๓๗๙๑๖๐-๑๐๔ นายช่างรังวัด นายวรัญญู เรืองแก้ว โทร. ๐๙๑-๘๒๓๑๘๓๖

(ลำดับรับเรื่อง ๔๐๐๒ วันที่ ๒๒ ธันวาคม ๒๕๖๘ ร.ว. ๑๒ ๑๙๓/๒๕๖๙-๑๙๔/๒๕๖๙)

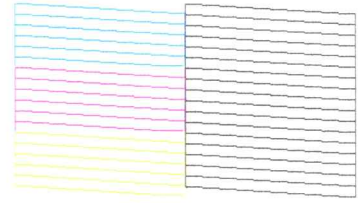

BK
Serial Number
Firmware
Y
M
C

XAGH221460
XH01N9

Borderless
Color Pages
B/W Pages
With Border
Color Pages
B/W Pages
Blank Pages
Total Pages
First Time Printing

0
0
4142
58890
132
63164
2024/09/24

กรมการอุทธรณ์

(ท.ค. ๘๑)



ที่ สฎ๐๐๒๐.๐๖/๓๔๕๑

สำนักงานที่ดินจังหวัดสุราษฎร์ธานี
สาขากาญจนดิษฐ์
ต.พลายาวาส อ.กาญจนดิษฐ์
จ.สุราษฎร์ธานี ๘๔๑๖๐

วันที่ ๒๔ เดือน เมษายน พ.ศ. ๒๕๖๙

เรื่อง การแจ้งผู้มีสิทธิในที่ดินข้างเคียงให้มาลงชื่อรับรองแนวเขตที่ดินหรือคัดค้านการรังวัด
เรียน นางกฤษมิตกอร์ จาวลา (ผู้จัดการมรดก นางสาวระวิน จาวลา)

ด้วย นายจรัส อินทรสังขนาวิน

ได้ขอ รวมโฉนดที่ดิน แยกแยกในนามเดิมและแบ่งหักเป็นที่สาธารณประโยชน์
ที่ดินตาม โฉนดที่ดิน เลขที่ ๕๓๗๗๕๖ (๔) หมู่ที่ -
ตำบล/แขวง ทุ่งกง อำเภอ/เขต กาญจนดิษฐ์ จังหวัด สุราษฎร์ธานี
พนักงานเจ้าหน้าที่ได้ออกไปทำการ รังวัด เสร็จแล้ว
เมื่อวันที่ ๒ เดือน เมษายน พ.ศ. ๒๕๖๙ ปรากฏว่าที่ดินแปลงนี้มีแนวเขตติดต่อกับที่ดินของท่าน
แต่เนื่องจากท่านหรือผู้แทนของท่าน ไม่ได้ไประวางชี้และลงชื่อรับรองแนวเขตที่ดิน
ตาม โฉนดที่ดิน เลขที่ ๔๑๓๔๒ ซึ่งเป็นที่ดินของท่าน โดยสำนักงานที่ดินได้มีหนังสือ
เรื่อง การระวางชี้แนวเขตและลงชื่อรับรองเขตที่ดิน แจ้งให้ทราบทางไปรษณีย์ ลงทะเบียนตอบรับ
ฉบับเลขที่ RB๗๕๖๖๙๗๐๔๘TH ลงวันที่ ๑๙ มีนาคม ๒๕๖๙ แต่ไม่อาจติดต่อกันให้มาระวางชี้แนวเขตได้

ฉะนั้น จึงขอให้ท่านไปตรวจสอบแนวเขตที่ดินของท่านว่า ตามที่ผู้ขอ นำพนักงานเจ้าหน้าที่ทำการ
รังวัดปักหลักเขตที่ดิน ไว้แล้วนั้น จะเป็นการถูกต้องหรือเหลื่อมล้ำแนวเขตที่ดินของท่านหรือไม่
เสร็จแล้วขอให้ท่านไปพบพนักงานเจ้าหน้าที่ เพื่อลงชื่อรับรองแนวเขตหรือคัดค้านภายในกำหนด ๓๐ วัน นับแต่วันที่ได้
ส่งหนังสือนี้ หากท่านไม่ดำเนินการอย่างหนึ่งอย่างใด ภายในกำหนดดังกล่าว พนักงานเจ้าหน้าที่จะดำเนินการแก้ไขแผนที่
หรือเนื้อที่ให้แก่ผู้ขอ โดยไม่ต้องมีการรับรองแนวเขต ตามมาตรา ๖๙ ทวิ แห่งประมวลกฎหมายที่ดิน ซึ่งแก้ไขเพิ่มเติมโดย
พระราชบัญญัติแก้ไขเพิ่มเติมประมวลกฎหมายที่ดิน (ฉบับที่ ๔) พ.ศ. ๒๕๒๘

(ต่อ) โฉนดที่ดินเลขที่
๕๘๖๕๙

ขอแสดงความนับถือ

(นายสุนทร ทองสัมฤทธิ์)

นายช่างรังวัดชำนาญงาน รักษาการในตำแหน่งหัวหน้าฝ่ายรังวัด

ฝ่ายรังวัด โทร. ๐๗๗-๓๗๙๑๖๐ ต่อ ๑๐๔

นายช่างรังวัด นายวรัญญู เรืองแก้ว โทร. ๐๙-๑๘๒๓-๑๘๓๖

(ลำดับรับเรื่อง ๔๐๐๒ วันที่ ๒๒ ธันวาคม ๒๕๖๘ ร.ว. ๑๒ ๑๙๓/๒๕๖๙-๑๙๔/๒๕๖๙)

(๑๐)

นางสาว
นางสาว



ที่ สฎ๐๐๒๐.๐๖/๓๔๕๐

สำนักงานที่ดินจังหวัดสุราษฎร์ธานี
สาขากาญจนดิษฐ์
ต.ปลายวาส อ.กาญจนดิษฐ์
จ.สุราษฎร์ธานี ๘๔๑๖๐

วันที่ ๒๔ เดือน เมษายน พ.ศ. ๒๕๖๙

เรื่อง การแจ้งผู้มีสิทธิในที่ดินข้างเคียงให้มาลงชื่อรับรองแนวเขตที่ดินหรือคัดค้านการรังวัด
เรียน นางพลุฉัตร วิชัยดิษฐ์ และผู้ถือกรรมสิทธิ์รวม

ด้วย นายจรัส อินทรสังขนาวิน

ได้ขอ รวมโฉนดที่ดิน แยกแยกในนามเดิมและแบ่งหักเป็นที่สาธารณประโยชน์

ที่ดินตาม โฉนดที่ดิน เลขที่ ๕๓๗๗๕๗ (๔) หมู่ที่ -

ตำบล/แขวง ทุ่งกง อำเภอ/เขต กาญจนดิษฐ์ จังหวัด สุราษฎร์ธานี

พนักงานเจ้าหน้าที่ได้ออกไปทำการ รังวัด เสร็จแล้ว

เมื่อวันที่ ๒ เดือน เมษายน พ.ศ. ๒๕๖๙ ปรากฏว่าที่ดินแปลงนี้มีแนวเขตติดต่อกับที่ดินของท่าน

แต่เนื่องจากท่านหรือผู้แทนของท่าน ไม่ไประวางชี้แนวเขตและลงชื่อรับรองแนวเขตที่ดิน

ตาม โฉนดที่ดิน เลขที่ ๔๔๑๒๕

ซึ่งเป็นที่ดินของท่าน โดยสำนักงานที่ดินได้มีหนังสือ

เรื่อง การระวางชี้แนวเขตและลงชื่อรับรองเขตที่ดิน แจ้งให้ทราบทางไปรษณีย์ ลงทะเบียนตอบรับ

ฉบับเลขที่ RB๗๕๖๖๙๗๐๒๕TH ลงวันที่ ๑๙ มีนาคม ๒๕๖๙ และมี คุณจิรดา/ญาติ

เป็นผู้รับแล้ว เมื่อวันที่ ๒๑ มีนาคม ๒๕๖๙

ฉะนั้น จึงขอให้ท่านไปตรวจสอบแนวเขตที่ดินของท่านว่า ตามที่ผู้ขอพนักงานเจ้าหน้าที่ทำการ

รังวัดปักหลักเขตที่ดิน ไว้แล้วนั้น จะเป็นการถูกต้องหรือหล่อมล้ำแนวเขตที่ดินของท่านหรือไม่

เสร็จแล้วขอให้ท่านไปพบพนักงานเจ้าหน้าที่เพื่อลงชื่อรับรองแนวเขตหรือคัดค้านภายในกำหนด ๓๐ วัน นับแต่วันที่ได้ส่ง

หนังสือนี้ หากท่านไม่ดำเนินการอย่างหนึ่งอย่างใด ภายในกำหนดดังกล่าว พนักงานเจ้าหน้าที่จะดำเนินการแก้ไขแผนที่

หรือเนื้อที่ให้แก่มูลขอ โดยไม่ต้องมีการรับรองแนวเขต ตามมาตรา ๖๙ ทวิ แห่งประมวลกฎหมายที่ดิน ซึ่งแก้ไขเพิ่มเติม

โดยพระราชบัญญัติแก้ไขเพิ่มเติมประมวลกฎหมายที่ดิน (ฉบับที่ ๔) พ.ศ. ๒๕๒๘

(ต่อ) เอกสารสิทธิ โฉนดที่ดินเลขที่

๕๘๖๕๙ ขอแสดงความนับถือ

(นายสุนทร ทองสัมฤทธิ์)

นายช่างรังวัดชำนาญงาน รักษาการในตำแหน่งหัวหน้าฝ่ายรังวัด

ฝ่ายรังวัด โทร. ๐๗๗-๓๗๙๑๖๐ ต่อ ๑๐๔

นายช่างรังวัด นายวรัญญู เรืองแก้ว โทร. ๐๙-๑๘๒๓-๑๘๓๖

(ลำดับรับเรื่อง ๔๐๐๒ วันที่ ๒๒ ธันวาคม ๒๕๖๘ ร.ว. ๑๒.๑๙๓/๒๕๖๙-๑๙๔/๒๕๖๙)

(๒๓)

กฤษณ์

สำนักงานที่ดินจังหวัดสุราษฎร์ธานี

(ท.ด. ๘๑)



ที่ สฎ๐๐๒๐.๐๖/๓๔๕๒

สำนักงานที่ดินจังหวัดสุราษฎร์ธานี
สาขากาญจนดิษฐ์
ต.พลาญวาส อ.กาญจนดิษฐ์
จ.สุราษฎร์ธานี ๘๔๑๖๐

วันที่ ๒๔ เดือน เมษายน พ.ศ. ๒๕๖๙

เรื่อง การแจ้งผู้มีสิทธิในที่ดินข้างเคียงให้มาลงชื่อรับรองแนวเขตที่ดินหรือคัดค้านการรังวัด
เรียน นางกมุติศกอร์ จาวลา (ผู้จัดการมรดก นางสาวระวิน จาวลา)

ด้วย นายจรัส อินทรสังขนาวิน

ได้ขอ รวมโฉนดที่ดิน แบ่งแยกในนามเดิมและแบ่งหักเป็นที่สาธารณประโยชน์
ที่ดินตาม โฉนดที่ดิน เลขที่ ๕๓๗๗๕๖ (๔) หมู่ที่ -
ตำบล/แขวง ทุ่งกง อำเภอ/เขต กาญจนดิษฐ์ จังหวัด สุราษฎร์ธานี
พนักงานเจ้าหน้าที่ได้ออกไปทำการ รังวัด เสร็จแล้ว
เมื่อวันที่ ๒ เดือน เมษายน พ.ศ. ๒๕๖๙ ปรากฏว่าที่ดินแปลงนี้มีแนวเขตติดต่อกับที่ดินของท่าน
แต่เนื่องจากท่านหรือผู้แทนของท่าน ไม่ได้ไปประวัชชีและลงชื่อรับรองแนวเขตที่ดิน
ตาม โฉนดที่ดิน เลขที่ ๔๑๓๔๒ ซึ่งเป็นที่ดินของท่าน โดยสำนักงานที่ดินได้มีหนังสือ
เรื่อง การระวัชชีแนวเขตและลงชื่อรับรองเขตที่ดิน แจ้งให้ทราบทางไปรษณีย์ ลงทะเบียนตอบรับ
ฉบับเลขที่ RB๗๕๖๖๙๗๐๕๑TH ลงวันที่ ๑๙ มีนาคม ๒๕๖๙ แต่ไม่อาจติดต่อกับท่านให้มาระวัชชีแนวเขตได้

ฉะนั้น จึงขอให้ท่านไปตรวจสอบแนวเขตที่ดินของท่านว่า ตามที่ผู้ขอพนักงานเจ้าหน้าที่ทำการ
รังวัดปักหลักเขตที่ดิน ไว้แล้วนั้น จะเป็นการถูกต้องหรือเปลือมล้าแนวเขตที่ดินของท่านหรือไม่
เสร็จแล้วขอให้ท่านไปพบพนักงานเจ้าหน้าที่ เพื่อลงชื่อรับรองแนวเขตหรือคัดค้านภายในกำหนด ๓๐ วัน นับแต่วันที่ได้
ส่งหนังสือนี้ หากท่านไม่ดำเนินการอย่างหนึ่งอย่างใด ภายในกำหนดดังกล่าว พนักงานเจ้าหน้าที่จะดำเนินการแก้ไขแผนที่
หรือเนื้อที่ให้แก่ผู้ขอ โดยไม่ต้องมีการรับรองแนวเขต ตามมาตรา ๖๙ ทวิ แห่งประมวลกฎหมายที่ดิน ซึ่งแก้ไขเพิ่มเติมโดย
พระราชบัญญัติแก้ไขเพิ่มเติมประมวลกฎหมายที่ดิน (ฉบับที่ ๔) พ.ศ. ๒๕๒๘

(ต่อ) โฉนดที่ดินเลขที่
๕๘๖๕๙

ขอแสดงความนับถือ

(นายสุนทร ทองสัมฤทธิ์)

นายช่างรังวัดชำนาญงาน รักษาการในตำแหน่งหัวหน้าฝ่ายรังวัด

ฝ่ายรังวัด โทร. ๐๗๗-๓๗๙๑๖๐ ต่อ ๑๐๔

นายช่างรังวัด นายวรัญญู เรืองแก้ว โทร. ๐๙-๑๘๒๓-๑๘๓๖

(ลำดับรับเรื่อง ๔๐๐๒ วันที่ ๒๒ ธันวาคม ๒๕๖๘ ร.ว. ๑๒ ๑๙๓/๒๕๖๙-๑๙๔/๒๕๖๙)

(๐๘)

นางสาว
นาง
นาง

กำหนดการ



(ท.ด. ๘๑)

ที่ สฎ๐๐๒๐.๐๖/๓๔๕๓

สำนักงานที่ดินจังหวัดสุราษฎร์ธานี
สาขากาญจนดิษฐ์
ต.พลาญวาส อ.กาญจนดิษฐ์
จ.สุราษฎร์ธานี ๘๔๑๖๐

วันที่ ๒๔ เดือน เมษายน พ.ศ. ๒๕๖๙

เรื่อง การแจ้งผู้มีสิทธิในที่ดินข้างเคียงให้มาลงชื่อรับรองแนวเขตที่ดินหรือคัดค้านการรังวัด
เรียน นายชรินทร์ จาวลา

ด้วย นายจรัส อินทรสังขนาวิน

ได้ขอ รวมโฉนดที่ดินแบ่งแยกในนามเดิมและแบ่งหักเป็นที่สาธารณประโยชน์
ที่ดินตาม โฉนดที่ดิน เลขที่ ๕๓๗๗๕๖ (๔) หมู่ที่ -
ตำบล/แขวง ทุ่งกง อำเภอ/เขต กาญจนดิษฐ์ จังหวัด สุราษฎร์ธานี
พนักงานเจ้าหน้าที่ได้ออกไปทำการ รังวัด เสร็จแล้ว
เมื่อวันที่ ๒ เดือน เมษายน พ.ศ. ๒๕๖๙ ปรากฏว่าที่ดินแปลงนี้มีแนวเขตติดต่อกับที่ดินของท่าน
แต่เนื่องจากท่านหรือผู้แทนของท่าน ไม่ได้ไประวางชี้และลงชื่อรับรองแนวเขตที่ดิน
ตาม โฉนดที่ดิน เลขที่ ๕๘๖๖๐ ซึ่งเป็นที่ดินของท่าน โดยสำนักงานที่ดินได้มีหนังสือ
เรื่อง การระวางชี้แนวเขตและลงชื่อรับรองเขตที่ดิน แจ้งให้ทราบทางไปรษณีย์ ลงทะเบียนตอบรับ
ฉบับเลขที่ RB๗๕๖๖๙๗๐๖๕TH ลงวันที่ ๑๙ มีนาคม ๒๕๖๙ แต่ไม่อาจติดต่อท่านให้มาระวางชี้แนวเขตได้

ฉะนั้น จึงขอให้ท่านไปตรวจสอบแนวเขตที่ดินของท่านว่า ตามที่ผู้ขอทำหน้าที่ทำการ
รังวัดปักหลักเขตที่ดิน ไร่แล้วนั้น จะเป็นการถูกต้องหรือเหลื่อมล้ำแนวเขตที่ดินของท่านหรือไม่
เสร็จแล้วขอให้ท่านไปพบพนักงานเจ้าหน้าที่ เพื่อลงชื่อรับรองแนวเขตหรือคัดค้านภายในกำหนด ๓๐ วัน นับแต่วันที่ได้
ส่งหนังสือนี้ หากท่านไม่ดำเนินการอย่างหนึ่งอย่างใด ภายในกำหนดดังกล่าว พนักงานเจ้าหน้าที่จะดำเนินการแก้ไขแผนที่
หรือเนื้อที่ให้แก่ผู้ขอ โดยไม่ต้องมีการรับรองแนวเขต ตามมาตรา ๖๙ ทวิ แห่งประมวลกฎหมายที่ดิน ซึ่งแก้ไขเพิ่มเติมโดย
พระราชบัญญัติแก้ไขเพิ่มเติมประมวลกฎหมายที่ดิน (ฉบับที่ ๔) พ.ศ. ๒๕๒๘

(ต่อ) โฉนดที่ดินเลขที่
๕๘๖๕๙

ขอแสดงความนับถือ

(นายสุนทร ทองสัมฤทธิ์)

นายช่างรังวัดชำนาญงาน รักษาการในตำแหน่งหัวหน้าฝ่ายรังวัด

ฝ่ายรังวัด โทร. ๐๗๗-๓๓๙๑๖๐ ต่อ ๑๐๔

นายช่างรังวัด นายวรัญญู เรืองแก้ว โทร. ๐๙-๑๘๒๓-๑๘๓๖

(ลำดับรับเรื่อง ๔๐๐๒ วันที่ ๒๒ ธันวาคม ๒๕๖๘ ร.ว. ๑๒.๑๙๓/๒๕๖๘-๑๙๔/๒๕๖๘)

(๔๕)

พิมพ์
ทท
ตรวจ

4827 II 4410-1
 4827 II 4410-1
 4827 II 4410-1
 4827 II 4410-1
 4827 II 4410-1
 4827 II 4410-1

4827 II 4410-1
 4827 II 4410-1
 4827 II 4410-1

4827 II 4410-1
 4827 II 4410-1

4827 II 4410-1
 4827 II 4410-1



2006

+

+

U.S. GOVERNMENT ROAD

U.S. GOVERNMENT ROAD

(D.O.D.)

(D.O.D.)

(D.O.D.)

(D.O.D.)

(D.O.D.)

(D.O.D.)

(D.O.D.)

(D.O.D.)

(D.O.D.)

(D.O.D.)

(D.O.D.)

(D.O.D.)

(D.O.D.)

(D.O.D.)

(D.O.D.)

(D.O.D.)

(D.O.D.)

(D.O.D.)

(D.O.D.)

(D.O.D.)

(D.O.D.)

(D.O.D.)

(D.O.D.)

(D.O.D.)

กำหนดฉบับ

(ท.ด. ๘๑)



ที่ สฎ๐๐๒๐.๐๖/๓๔๕๐

สำนักงานที่ดินจังหวัดสุราษฎร์ธานี
สาขากาญจนดิษฐ์
ต.พลาญวาส อ.กาญจนดิษฐ์
จ.สุราษฎร์ธานี ๘๔๑๖๐

วันที่ ๒๔ เดือน เมษายน พ.ศ. ๒๕๖๙

เรื่อง การแจ้งผู้มีสิทธิในที่ดินข้างเคียงให้มาลงชื่อรับรองแนวเขตที่ดินหรือคัดค้านการรังวัด
เรียน นางพลูฉัตร วิชัยดิษฐ์ และผู้ถือกรรมสิทธิ์รวม

ด้วย นายจรัส อินทรสังขนาวิน

ได้ขอ รวมโฉนดที่ดินแบ่งแยกในนามเดิมและแบ่งหักเป็นที่สาธารณประโยชน์

ที่ดินตาม โฉนดที่ดิน เลขที่ ๕๓๗๗๕๖ (๔)

หมู่ที่ -

ตำบล/แขวง ทุ่งกง

อำเภอ/เขต กาญจนดิษฐ์

จังหวัด สุราษฎร์ธานี

พนักงานเจ้าหน้าที่ได้ออกไปทำการ รังวัด

เสร็จแล้ว

เมื่อวันที่ ๒ เดือน เมษายน พ.ศ. ๒๕๖๙ ปรากฏว่าที่ดินแปลงนี้มีแนวเขตติดต่อกับที่ดินของท่าน
แต่เนื่องจากท่านหรือผู้แทนของท่าน ไม่ไประวางชี้แนวเขตและลงชื่อรับรองแนวเขตที่ดิน

ตาม โฉนดที่ดิน เลขที่ ๕๔๑๒๙

ซึ่งเป็นที่ดินของท่าน โดยสำนักงานที่ดินได้มีหนังสือ

เรื่อง การระวางชี้แนวเขตและลงชื่อรับรองเขตที่ดิน แจ้งให้ทราบทางไปรษณีย์ลงทะเบียนตอบรับ

ฉบับเลขที่ RB๗๕๖๖๙๗๐๒๕TH ลงวันที่ ๑๙ มีนาคม ๒๕๖๙ และมี คุณจิรดา/ญาติ

เป็นผู้รับแล้ว เมื่อวันที่ ๒๑ มีนาคม ๒๕๖๙

ฉะนั้น จึงขอให้ท่านไปตรวจสอบแนวเขตที่ดินของท่านว่า ตามที่ผู้ขออนุญาตพนักงานเจ้าหน้าที่ทำการ

รังวัดปักหลักเขตที่ดิน

ไว้แล้วนั้น จะเป็นการถูกต้องหรือเหลื่อมล้ำแนวเขตที่ดินของท่านหรือไม่

เสร็จแล้วขอให้ท่านไปพบพนักงานเจ้าหน้าที่เพื่อลงชื่อรับรองแนวเขตหรือคัดค้านภายในกำหนด ๓๐ วัน นับแต่วันที่ได้ส่ง

หนังสือนี้ หากท่านไม่ดำเนินการอย่างหนึ่งอย่างใด ภายในกำหนดดังกล่าว พนักงานเจ้าหน้าที่จะดำเนินการแก้ไขแผนที่

หรือเนื้อที่ให้แก่อุซอ โดยไม่ต้องมีการรับรองแนวเขต ตามมาตรา ๖๙ ทวิ แห่งประมวลกฎหมายที่ดิน ซึ่งแก้ไขเพิ่มเติม

โดยพระราชบัญญัติแก้ไขเพิ่มเติมประมวลกฎหมายที่ดิน (ฉบับที่ ๔) พ.ศ. ๒๕๒๘

(ต่อ) เอกสารสิทธิ โฉนดที่ดินเลขที่

๕๘๖๕๙

ขอแสดงความนับถือ

(นายสุนทร ทองสัมฤทธิ์)

นายช่างรังวัดชำนาญงาน รักษาการในตำแหน่งหัวหน้าฝ่ายรังวัด

ฝ่ายรังวัด โทร. ๐๗๗-๓๗๙๑๖๐ ต่อ ๑๐๔

นายช่างรังวัด นายวรัญญู เรืองแก้ว โทร. ๐๙-๑๘๒๓-๑๘๓๖

(ลำดับรับเรื่อง ๕๐๐๒ วันที่ ๒๒ ธันวาคม ๒๕๖๘ ร.ว. ๑๒ ๑๙๓/๒๕๖๙-๑๙๔/๒๕๖๘)

๕๖๗

พิมพ์

ทาน

ตรวจ

รูปแผนที่ (ใบต่อ)

แผนที่.....

4827 II 4210-3 (1/1000)

ที่ดินระวาง..... เลขที่ดิน..... ๑๙๖..... หน้าสำรวจ..... ๔๕๐๗..... โฉนดที่ดินเลขที่..... ๓๔๕๗๙

ตำบล..... ท่าทองใหม่..... อำเภอ..... กาญจนดิษฐ์..... จังหวัด..... สุราษฎร์ธานี

มาตราส่วน ๑ : ๕๐๐

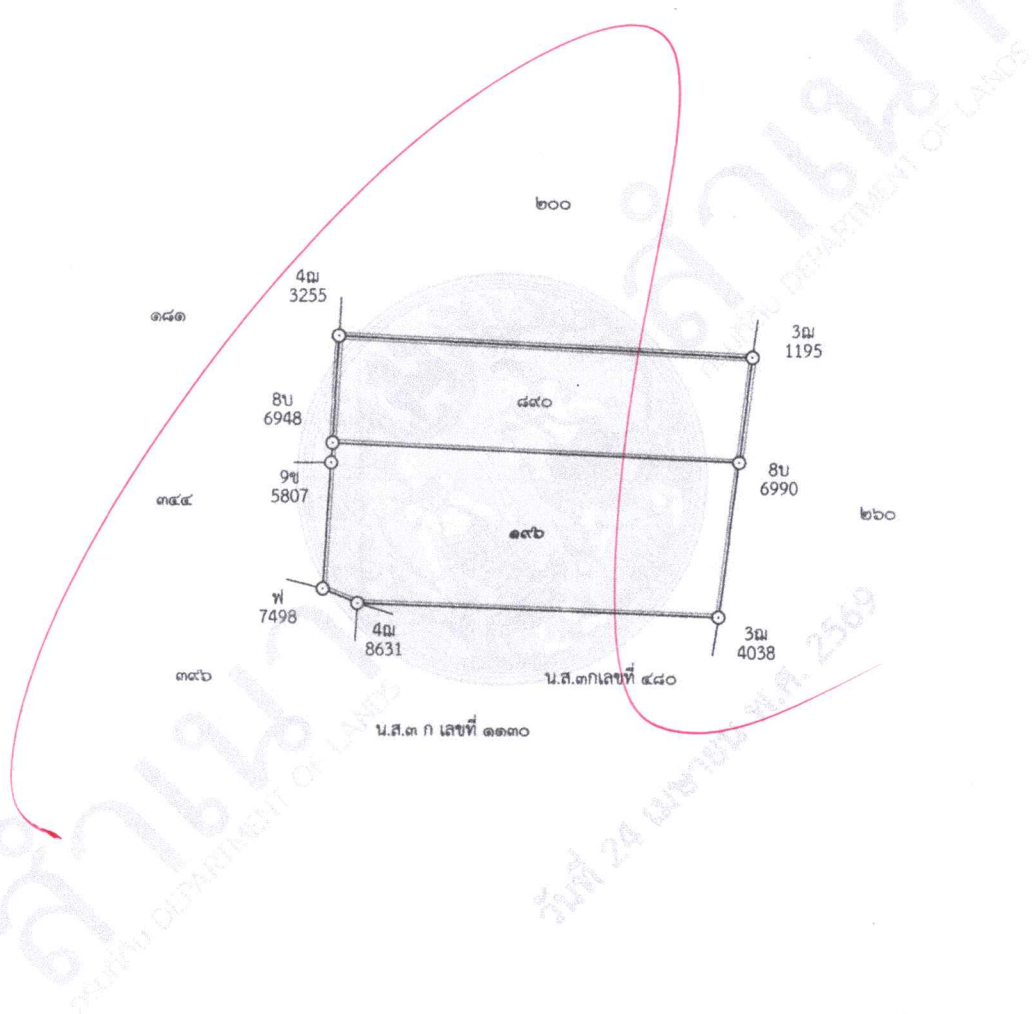

(นายชปิต จันทร์ปอน้อย)

หัวหน้าการ

(นางสาวสมะนา ศรีภักดี)

เจ้าพนักงานที่ดิน