



ที่ สฎ ๐๐๒๐.๐๖/๔๐๑๗

สำนักงานที่ดินจังหวัดสุราษฎร์ธานี
สาขากาญจนดิษฐ์ ตำบลพลาวยาวาส
อำเภอกาญจนดิษฐ์ สฎ ๘๔๑๖๐

๑๙ พฤษภาคม ๒๕๖๙

เรื่อง การปิดหนังสือแจ้งผู้มีสิทธิในที่ดินข้างเคียงให้มาลงชื่อรับรองแนวเขตที่ดินหรือคัดค้านการรังวัด(ท.ค.๘๑)

เรียน เจ้าพนักงานที่ดินจังหวัดสุราษฎร์ธานี สาขากาญจนดิษฐ์

สิ่งที่ส่งมาด้วย หนังสือ เรื่อง การแจ้งผู้มีสิทธิในที่ดินข้างเคียงให้มาลงชื่อรับรองแนวเขตที่ดินหรือคัดค้านการรังวัด
(ท.ค. ๘๑) จำนวน ๑ ฉบับ

สำนักงานที่ดินจังหวัดสุราษฎร์ธานี สาขากาญจนดิษฐ์ ขอส่งหนังสือ เรื่อง การแจ้งผู้มีสิทธิในที่ดินข้างเคียงให้มาลงชื่อรับรองแนวเขตที่ดินหรือคัดค้านการรังวัด (ท.ค. ๘๑) กรณี นางเสงี่ยม พรหมทอง ขอรังวัดแบ่งแยกในนามเดิม โฉนดที่ดิน เลขที่ ๓๑๖๓๘ หมู่ที่ ๔ ที่ดินระวาง 4927 II 6496-1 เลขที่ดิน ๑ ตำบลคลองสระ อำเภอกาญจนดิษฐ์ จังหวัดสุราษฎร์ธานี มาเพื่อให้ท่านปิดไว้ ณ สำนักงานที่ดินจังหวัดสุราษฎร์ธานี สาขากาญจนดิษฐ์ ตามระเบียบกรมที่ดินว่าด้วยการติดต่อผู้มีสิทธิในที่ดินข้างเคียง ในการรังวัดสอบเขตโฉนดที่ดินเฉพาะราย พ.ศ. ๒๕๖๕ และเมื่อได้ปิดหนังสือแจ้งแล้ว ขอให้โปรดนำส่งหลักฐานการปิดหนังสือแจ้งท้ายหนังสือฉบับนี้ให้เจ้าพนักงานที่ดินทราบด้วย

ขอแสดงความนับถือ

(นายพยง ก้องวัฒนโกศล)

นายช่างรังวัดอาวุโส ปฏิบัติราชการแทน

เจ้าพนักงานที่ดินจังหวัดสุราษฎร์ธานี สาขากาญจนดิษฐ์

ฝ่ายรังวัด โทร. ๐๗๗-๓๗๙๑๖๐-๑๐๔

นายช่างรังวัด นายวรวิญญู เรืองแก้ว โทร. ๐๙๑-๘๒๓๑๘๓๖

(ลำดับรับเรื่อง ๓๐๑๓ วันที่ ๒๕ ธันวาคม ๒๕๖๘ ร.ว. ๑๒ ๒๐๑/๒๕๖๙)

หลักฐานการปิดหนังสือแจ้ง (ท.ค. ๘๑)

เรียน เจ้าพนักงานที่ดินจังหวัดสุราษฎร์ธานี สาขากาญจนดิษฐ์

ตามหนังสือ ที่ สฎ ๐๐๒๐.๐๖/.....ลงวันที่จัดส่งหนังสือ

เรื่อง การแจ้งผู้มีสิทธิในที่ดินข้างเคียงให้มาลงชื่อรับรองแนวเขตที่ดินหรือคัดค้านการรังวัด (ท.ค. ๘๑) กรณี นางเสงี่ยม พรหมทอง ขอแบ่งแยกในนามเดิม ตามหลักฐาน โฉนดที่ดิน เลขที่ ๓๑๖๓๘ หมู่ที่ ๔ ตำบลคลองสระ อำเภอกาญจนดิษฐ์ จังหวัดสุราษฎร์ธานี ซึ่งข้าพเจ้าได้ปิดหนังสือ ณ สำนักงานที่ดินจังหวัดสุราษฎร์ธานี สาขากาญจนดิษฐ์ เสร็จแล้ว เมื่อวันที่.....เดือน.....พ.ศ.....

จึงแจ้งมาเพื่อทราบ

(ลงชื่อ).....ผู้ปิดหนังสือแจ้ง (ท.ค. ๘๑)

(ลงชื่อ).....พยาน

(ลงชื่อ).....พยาน

ฝ่ายรังวัด โทร. ๐๗๗-๓๗๙๑๖๐-๑๐๔ นายวรวิญญู เรืองแก้ว โทร. ๐๙๑-๘๒๓๑๘๓๖

(ลำดับรับเรื่อง ๓๐๑๓ วันที่ ๒๕ ธันวาคม ๒๕๖๘ ร.ว. ๑๒ ๒๐๑/๒๕๖๙)

.....
.....
.....

สำเนาคู่ฉบับ

(ท.ด. ๘๑)



ที่ สฎ๐๐๒๐.๐๖/๔๐๑๓

สำนักงานที่ดินจังหวัดสุราษฎร์ธานี
สาขากาญจนดิษฐ์
ต.พลายวาส อ.กาญจนดิษฐ์
จ.สุราษฎร์ธานี ๘๔๑๖๐

วันที่ ๑๙ เดือน พฤษภาคม พ.ศ. ๒๕๖๙

เรื่อง การแจ้งผู้มีสิทธิในที่ดินข้างเคียงให้มาลงชื่อรับรองแนวเขตที่ดินหรือคัดค้านการรังวัด
เรียน นางสาวรอยสน พรหมทอง

ด้วย นางสาวเรียงม พรหมทอง

ได้ขอ แบ่งแยกในนามเดิม

ที่ดินตาม โฉนดที่ดิน เลขที่ ๓๑๖๓๘

หมู่ที่ -

ตำบล/แขวง คลองสระ

อำเภอ/เขต กาญจนดิษฐ์

จังหวัด สุราษฎร์ธานี

พนักงานเจ้าหน้าที่ได้ออกไปทำการ รังวัด

เสร็จแล้ว

เมื่อวันที่ ๘ เดือน เมษายน พ.ศ. ๒๕๖๙ ปรากฏว่าที่ดินแปลงนี้มีแนวเขตติดต่อกับที่ดินของท่าน

แต่เนื่องจากท่านหรือผู้แทนของท่าน ไม่ได้ไประวางชี้และลงชื่อรับรองแนวเขตที่ดิน

ตาม โฉนดที่ดิน เลขที่ ๓๑๖๐๖ ซึ่งเป็นที่ดินของท่าน โดยสำนักงานที่ดินได้มีหนังสือ

เรื่อง การระวางชี้แนวเขตและลงชื่อรับรองเขตที่ดิน แจ้งให้ทราบทางไปรษณีย์ ลงทะเบียนตอบรับ

ฉบับเลขที่ RB๓๕๖๖๙๙๙๘๐TH ลงวันที่ ๑๙ มีนาคม ๒๕๖๙ แต่ไม่อาจติดต่อท่านให้มาระวางชี้แนวเขตได้

ฉะนั้น จึงขอให้ท่านไปตรวจสอบแนวเขตที่ดินของท่านว่า ตามที่ผู้ขอ นำพนักงานเจ้าหน้าที่ทำการ
รังวัดปักหลักเขตที่ดิน ไว้แล้วนั้น จะเป็นการถูกต้องหรือเหลื่อมล้ำแนวเขตที่ดินของท่านหรือไม่
เสร็จแล้วขอให้ท่านไปพบพนักงานเจ้าหน้าที่ เพื่อลงชื่อรับรองแนวเขตหรือคัดค้านภายในกำหนด ๓๐ วัน นับแต่วันที่ได้
ส่งหนังสือนี้ หากท่านไม่ดำเนินการอย่างหนึ่งอย่างใด ภายในกำหนดดังกล่าว พนักงานเจ้าหน้าที่จะดำเนินการแก้ไขแผนที่
หรือเนื้อที่ให้แก่อุซอ โดยไม่ต้องมีการรับรองแนวเขต ตามมาตรา ๖๙ ทวิ แห่งประมวลกฎหมายที่ดิน ซึ่งแก้ไขเพิ่มเติมโดย
พระราชบัญญัติแก้ไขเพิ่มเติมประมวลกฎหมายที่ดิน (ฉบับที่ ๔) พ.ศ. ๒๕๒๘

ขอแสดงความนับถือ

(นายพวง ก่องวัฒนโกศล)

นายช่างรังวัดอาวุโส ปฏิบัติราชการแทน
เจ้าพนักงานที่ดินจังหวัดสุราษฎร์ธานี สาขากาญจนดิษฐ์

ฝ่ายรังวัด โทร. ๐๗๗-๓๓๙๑๖๐ ต่อ ๑๐๔

นายช่างรังวัด นายวรัญญู เรืองแก้ว โทร. ๐๙-๑๘๒๓-๑๘๓๖

(ลำดับรับเรื่อง ๓๐๑๓ วันที่ ๒๕ ธันวาคม ๒๕๖๘ ร.ว. ๑๒ ๒๐๑/๒๕๖๙)

(๑๔)

Handwritten notes and stamps at the bottom right of the page.

014651

281912

Handwritten notes and symbols in the top right corner.

Handwritten notes and symbols in the top left corner.

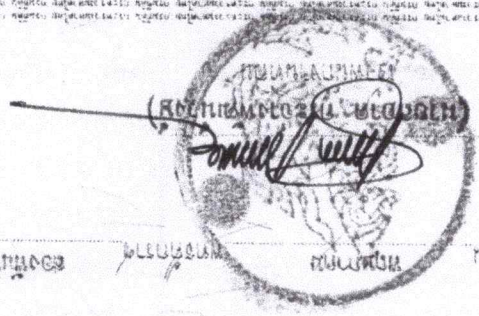

Handwritten text below the seal: 'กรมทรัพยากรธรรมชาติและสิ่งแวดล้อม'.

Handwritten notes: '32 23', '2 = 50', 'DIP', 'Red', 'tl x 2', 'long'.

Handwritten number: '4160'.

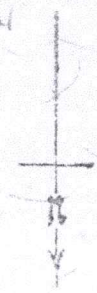
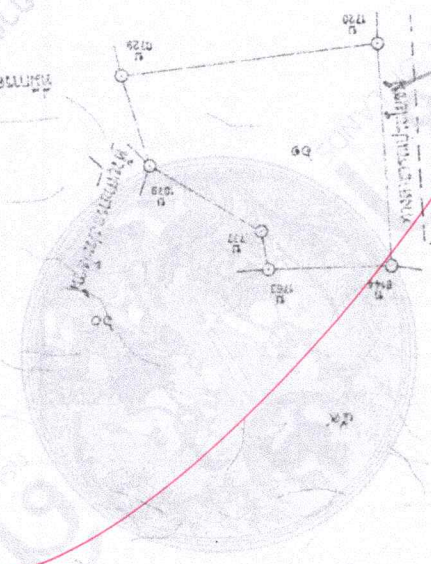

Handwritten text below the diagram: 'กรมทรัพยากรธรรมชาติและสิ่งแวดล้อม'.

Handwritten text and notes in the middle section of the page.

Handwritten text: 'กรมทรัพยากรธรรมชาติและสิ่งแวดล้อม'.

Handwritten text: 'กรมทรัพยากรธรรมชาติและสิ่งแวดล้อม'.

Handwritten text: 'กรมทรัพยากรธรรมชาติและสิ่งแวดล้อม'.

Handwritten text: 'กรมทรัพยากรธรรมชาติและสิ่งแวดล้อม'.

Handwritten text: 'กรมทรัพยากรธรรมชาติและสิ่งแวดล้อม'.

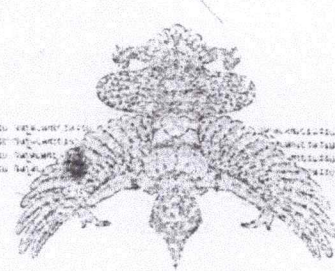

Vertical text on the right side: 'กรมทรัพยากรธรรมชาติและสิ่งแวดล้อม' and 'ห้ามออก'.

281912

Handwritten number: '14651/22'.

สำนักงานที่ดิน

(ท.ต. ๘๑)



ที่ สฎ๐๐๒๐.๐๖/๔๐๑๘

สำนักงานที่ดินจังหวัดสุราษฎร์ธานี
สาขากาญจนดิษฐ์
ต.พลาญวาส อ.กาญจนดิษฐ์
จ.สุราษฎร์ธานี ๘๔๑๖๐

วันที่ ๑๙ เดือน พฤษภาคม พ.ศ. ๒๕๖๙

เรื่อง การแจ้งผู้มีสิทธิในที่ดินข้างเคียงให้มาลงชื่อรับรองแนวเขตที่ดินหรือคัดค้านการรังวัด
เรียน นางมาลัย สิงห์พวงค์

ด้วย นางเสงี่ยม พรหมทอง

ได้ขอ แแบ่งแยกในนามเดิม

ที่ดินตาม โฉนดที่ดิน เลขที่ ๓๑๖๓๘ หมู่ที่ -

ตำบล/แขวง คลองสระ อำเภอ/เขต กาญจนดิษฐ์ จังหวัด สุราษฎร์ธานี

พนักงานเจ้าหน้าที่ได้ออกไปทำการ รังวัด เสร็จแล้ว

เมื่อวันที่ ๘ เดือน เมษายน พ.ศ. ๒๕๖๙ ปรากฏว่าที่ดินแปลงนี้มีแนวเขตติดต่อกับที่ดินของท่าน ✓

แต่เนื่องจากท่านหรือผู้แทนของท่าน ไม่ประสงค์แนบแนวเขตและลงชื่อรับรองแนวเขตที่ดิน

ตาม โฉนดที่ดิน เลขที่ ๓๑๖๓๘

ซึ่งเป็นที่ดินของท่าน โดยสำนักงานที่ดินได้มีหนังสือ

เรื่อง การระงับชี้แนวเขตและลงชื่อรับรองเขตที่ดิน แจ้งให้ทราบทางไปรษณีย์ ลงทะเบียนตอบรับ

ฉบับเลขที่ RB๓๕๖๖๙๙๙๙๓TH ลงวันที่ ๑๙ มีนาคม ๒๕๖๙ และมี คุณสนิดา

เป็นผู้รับแล้ว เมื่อวันที่ ๒๑ มีนาคม ๒๕๖๙

ฉะนั้น จึงขอให้ท่านไปตรวจสอบแนวเขตที่ดินของท่านว่า ตามที่ผู้ขออนุญาตพนักงานเจ้าหน้าที่ทำการ

รังวัดปักหลักเขตที่ดิน ไว้แล้วนั้น จะเป็นการถูกต้องหรือเหลือมล้ำแนวเขตที่ดินของท่านหรือไม่

เสร็จแล้วขอให้ท่านไปพบพนักงานเจ้าหน้าที่เพื่อลงชื่อรับรองแนวเขตหรือคัดค้านภายในกำหนด ๓๐ วัน นับแต่วันที่ได้ส่ง

หนังสือนี้ หากท่านไม่ดำเนินการอย่างหนึ่งอย่างใด ภายในกำหนดดังกล่าว พนักงานเจ้าหน้าที่จะดำเนินการแก้ไขแผนที่

หรือเนื้อที่ให้แก่ผู้ขอ โดยไม่ต้องมีการรับรองแนวเขต ตามมาตรา ๖๙ ทวิ แห่งประมวลกฎหมายที่ดิน ซึ่งแก้ไขเพิ่มเติม

โดยพระราชบัญญัติแก้ไขเพิ่มเติมประมวลกฎหมายที่ดิน (ฉบับที่ ๔) พ.ศ. ๒๕๖๘

ขอแสดงความนับถือ

(นายพอง ก้องวัฒนโกศล)

นายช่างรังวัดอาวุโส ปฏิบัติราชการแทน

เจ้าพนักงานที่ดินจังหวัดสุราษฎร์ธานี สาขากาญจนดิษฐ์

ฝ่ายรังวัด โทร. ๐๗๗-๓๓๙๔๖๐ ต่อ ๑๐๔

นายช่างรังวัด นายวีรยุทธ เรืองแก้ว โทร. ๐๙-๑๘๒๓-๑๘๓๖

(ลำดับรับเรื่อง ๓๐๑๓) วันที่ ๒๕ ธันวาคม ๒๕๖๘ ร.ว. ๑๒ ๒๐๑/๒๕๖๘

(๖)

ท.ต.

ท.ท.

๒๕๖๙

014652

Handwritten notes and signatures at the top left.

Handwritten number 014652 in the top center.

Handwritten notes and signatures at the top right.

Horizontal line of text across the top of the page.

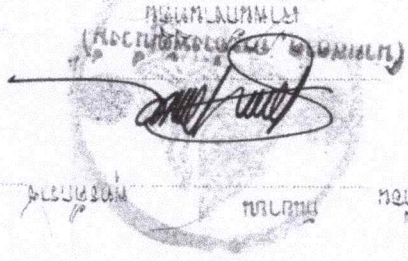

Horizontal line of text below the stamp.

Handwritten mathematical calculations and notes.

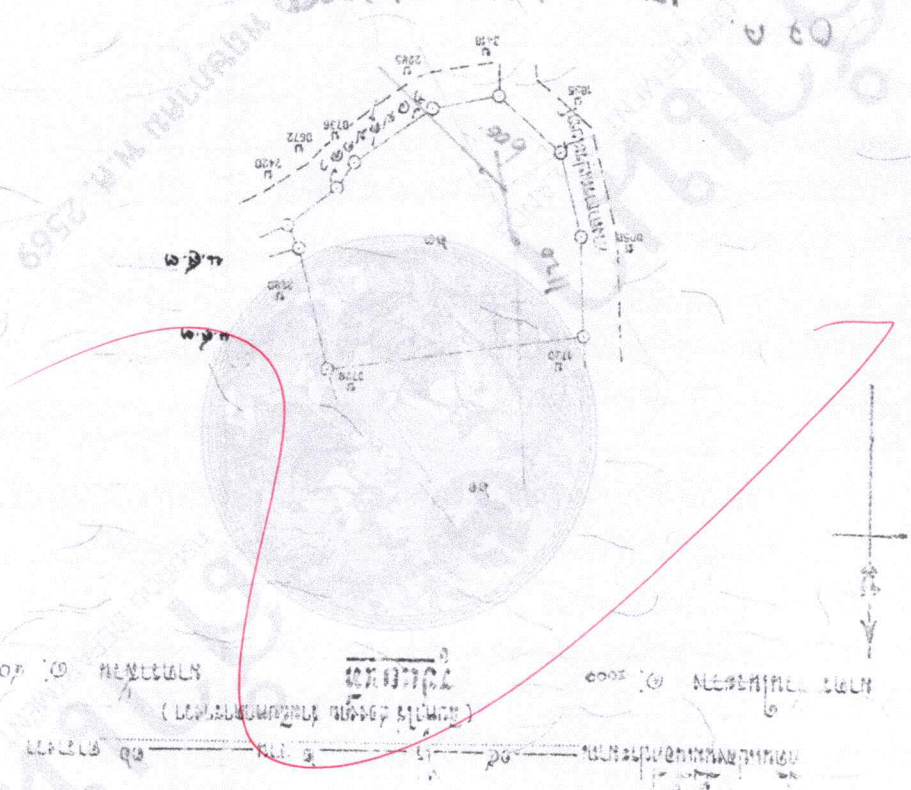

Text labels and annotations below the diagram.

Table with multiple columns and rows of text, likely a data table or schedule.

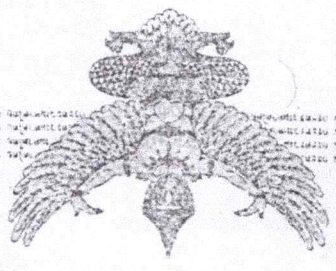

ฉบับสำนักงานที่ดิน หน้าออก

(๕๗๕)

Handwritten signature or mark at the bottom left.