



ประกาศสำนักงานที่ดินจังหวัดสกลนคร สาขาพรรณานิคม
โฉนดที่ดิน

หนังสือสำคัญที่จะแจกคือ

โฉนดที่ดิน

(๑)	ที่ดินหมู่ที่ -	ตำบล ช้างมิ่ง	อำเภอ พรรณานิคม
(๒)	ที่ดินหมู่ที่	ตำบล	อำเภอ
(๓)	ที่ดินหมู่ที่	ตำบล	อำเภอ
(๔)	ที่ดินหมู่ที่	ตำบล	อำเภอ
(๕)	ที่ดินหมู่ที่	ตำบล	อำเภอ

จังหวัด สกลนคร

ด้วยพนักงานเจ้าหน้าที่ได้ทำการรังวัดที่ดินเพื่อออกเรื่อง

โฉนดที่ดิน

ในท้องที่ตำบล อำเภอที่กล่าวข้างต้นเสร็จแล้ว จึงขอประกาศให้ทราบทั่วกัน ถ้าผู้ใดจะคัดค้านประการใดให้ยื่นคำคัดค้านต่อพนักงานเจ้าหน้าที่ภายใน 30 วัน นับแต่วันประกาศนี้เป็นต้นไป

ประกาศ ณ วันที่

เดือน

19 พ.ค. 2569

พ.ศ.

ลงชื่อ

(นายชาติ สุวรรณศรี)

นักวิชาการที่ดิน

ประทับตราประจำตำแหน่ง

รายละเอียดแปลงที่ดินที่ขออนุญาตออกโฉนดที่ดินปรากฏตามรูปแผนที่แนบท้ายประกาศฯ นี้

หนังสือสำคัญที่จะแจกคือ โฉนดที่ดิน ราย นางสาวอนงค์ลักษณ์ นุ่นสวัสดิ์
ตามหลักฐานเดิมคือหนังสือรับรองการทำประโยชน์ (น.ส.3 ก.) จำนวน 1 แปลง ตำบลช้างมิ่ง
อำเภอพรรณานิคม จังหวัดสกลนคร เนื้อที่ 3-0-0.0 ไร่ ขออนุญาตออกโฉนดที่ดินหน้าสำรวจ 7831 ตำบลช้างมิ่ง
อำเภอพรรณานิคม จังหวัดสกลนคร เนื้อที่ 3-0-23.4 ไร่

หมายเหตุ : เมื่อประกาศครบกำหนด 30 วัน ไม่มีผู้โต้แย้งคัดค้าน และพนักงานเจ้าหน้าที่ได้ตรวจสอบแล้ว
ว่าถูกต้องครบถ้วนตามขั้นตอน วิธีการของระเบียบและกฎหมายก็จะดำเนินการออกโฉนดที่ดิน
ให้แก่ผู้ขอต่อไป

ระวัง..... 5743 | 7212 มาตรฐาน..... ๑/๕๐๐๐
 ประเภทการรังวัด..... ออกเอนคที่ดิน ราย..... นางสาวอนงค์ลักษณ์ นุ่นสวัสดิ์
 ตำบล..... ช้างมิ่ง อำเภอ..... พรรณานิคม จังหวัด..... สกลนคร
 ผู้รังวัด..... นายอำนาจ แซ่เล้า ตำแหน่ง..... นายช่างรังวัดชำนาญงาน รังวัดวันที่..... ๑ / เมษายน / ๒๕๖๙
 12/02/2569-2007
 ร.ว.12:251/2569 **รังวัดโดยวิธีแผนที่ชั้น 1 (RTK GNSS NETWORK)**

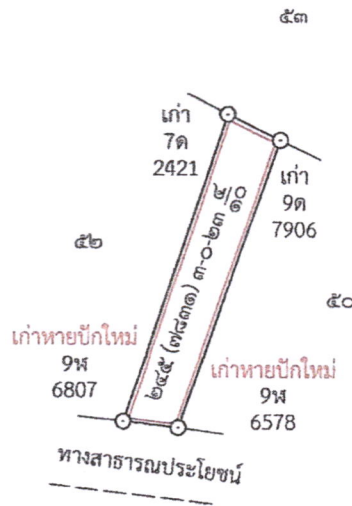

ถ้าเป็นรูปแผนที่แบ่งแยก แม้สามารถจะให้ผู้แบ่งแยก และผู้รับแยกรับรองรูปแผนที่ได้
 ก็ให้ลงชื่อรับรองไว้เสียด้วย วันที่.....เดือน.....พ.ศ.
 ข้าพเจ้าขอรับรองว่าได้ตรวจรูปแผนที่นี้แล้วเห็นว่า ตามที่เจ้าพนักงานได้ทำการรังวัดมานั้น
 ถูกต้อง ตรงกับความประสงค์ของข้าพเจ้าทุกประการแล้ว

กรมที่ดิน

ผู้จำลอง
 (นายอำนาจ แซ่เล้า)
 วันที่ ๒๑ เมษายน 2569
 ผู้ตรวจ
 (นายสิทธิลักษณ์ ขาตะรักษ์)
 วันที่ ๒๑ เม.ย. ๒๕๖๙

พิมพ์เมื่อวันที่ ๑๗/๔/๒๕๖๙ เวลา ๑๕.๔๑

ระบบตรวจสอบแนวเขตที่ดินของรัฐ (LANDSTATE)

ระบบพิกัด: WGS84
Grid: Lat/Long (Synced)

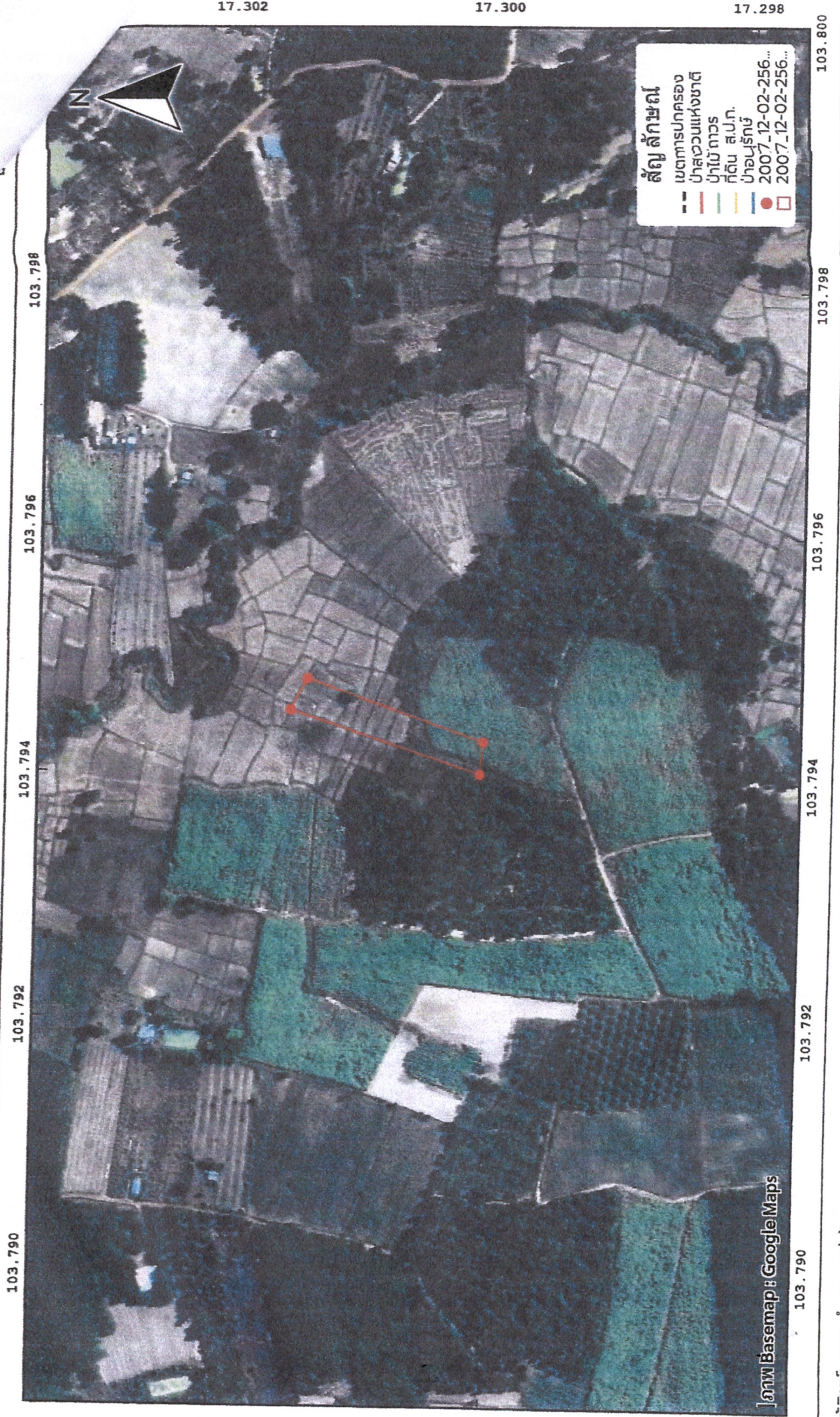

- สัญลักษณ์**
- เขตการปกครอง
 - ป่าสวนแห่งชาติ
 - ป่าไม้ทาว
 - ที่ดิน ส.ป.ก.
 - ป่าอนุรักษ์
 - 2007_12-02-256...
 - 2007_12-02-256...

ภาพ Basemap: Google Maps

ผู้พิมพ์: นาย อำนวย แก้ว