



ที่ สก ๐๐๒๐.๓/๕๐๘

สำนักงานที่ดินจังหวัดสระแก้ว
๕๑๕ ถ.เทศบาล ๓๓/๑ สก ๒๗๐๐๐

๑๓ มกราคม ๒๕๖๘

เรื่อง การปิดหนังสือแจ้งผู้มีสิทธิในที่ดินข้างเคียงให้มาลงชื่อรับรองแนวเขตที่ดินหรือคัดค้านการรังวัด (ท.ด. ๘๑)
เรียน เจ้าพนักงานที่ดินจังหวัดสระแก้ว

สิ่งที่ส่งมาด้วย หนังสือ เรื่อง การแจ้งผู้มีสิทธิในที่ดินข้างเคียงให้มาลงชื่อรับรองแนวเขตที่ดินหรือคัดค้านการรังวัด
(ท.ด. ๘๑) จำนวน ๒ ฉบับ

สำนักงานที่ดินจังหวัดสระแก้ว ขอส่งหนังสือ เรื่อง การแจ้งผู้มีสิทธิในที่ดินข้างเคียงให้มาลงชื่อ
รับรองแนวเขตที่ดินหรือคัดค้านการรังวัด (ท.ด. ๘๑) กรณี นางสาวอารดา มานะประสพสุข ขอรังวัดแบ่งแยก
ในนามเดิม โฉนดที่ดินเลขที่ ๕๑๔๖ หมู่ที่ ๑๖ ที่ดินรวาง 5436 III 8608 (1:4000) เลขที่ดิน ๗๐ ตำบลคลองหินปูน
อำเภอวังน้ำเย็น จังหวัดสระแก้ว มาเพื่อให้ท่านปิดไว้ ณ สำนักงานที่ดินจังหวัดสระแก้ว ตามความในกฎกระทรวง
การติดต่อผู้มีสิทธิในที่ดินข้างเคียงให้มาระวังแนวเขตในการรังวัดแบ่งแยกในนามเดิมเฉพาะราย พ.ศ. ๒๕๖๕
และเมื่อได้ปิดหนังสือแจ้งแล้ว ขอให้โปรดนำส่งหลักฐานการปิดหนังสือแจ้งทำหนังสือฉบับนี้ให้เจ้าพนักงานที่ดิน
ทราบด้วย

ขอแสดงความนับถือ

ปิดประกาศข้างเคียง

๑. ผู้อำนวยการนิคมสหกรณ์วังน้ำเย็น
๒. นายกังวาน สีสะพัฒนา

(นายสุวิทย์ สุกคำทร)

นายช่างรังวัดอาวุโส ปฏิบัติราชการแทน
เจ้าพนักงานที่ดินจังหวัดสระแก้ว

ฝ่ายรังวัดโทร. ๐๓๗ ๒๔๒ ๖๕๖ ต่อ ๑๔

นายช่างรังวัด นายภัทรารุช ฤทธิ์เจริญ โทร. ๐๘-๑๘๕๙-๖๓๒๙

(ลำดับรับเรื่อง ...๑๐๐๗...วันที่...๑๘ มกราคม ๒๕๖๗...ร.ว.๑๒...๓๗๐/๒๕๖๗...)

หลักฐานการปิดหนังสือแจ้ง (ท.ด. ๘๑)

เรียน เจ้าพนักงานที่ดินจังหวัดสระแก้ว

ตามหนังสือ ที่ สก ๐๐๒๐.๓/๕๐๘ ลงวันที่ ๑๓ มกราคม ๒๕๖๘ จัดส่งหนังสือ เรื่อง
การปิดหนังสือแจ้งผู้มีสิทธิในที่ดินข้างเคียงให้มาลงชื่อรับรองแนวเขตที่ดินหรือคัดค้านการรังวัด (ท.ด. ๘๑) กรณี
นางสาวอารดา มานะประสพสุข ขอรังวัดแบ่งแยกในนามเดิม โฉนดที่ดินเลขที่ ๕๑๔๖ หมู่ที่ ๑๖ ที่ดินรวาง 5436
III 8608 (1:4000) เลขที่ดิน ๗๐ ตำบลคลองหินปูน อำเภอวังน้ำเย็น จังหวัดสระแก้ว ซึ่งข้าพเจ้าได้ปิดหนังสือ ณ
สำนักงานที่ดินจังหวัดสระแก้ว แล้วเสร็จ เมื่อวันที่.....

จึงเรียนมาเพื่อทราบ

ปิดประกาศข้างเคียง

(ลงชื่อ).....ผู้ปิดหนังสือแจ้ง (ท.ด. ๘๑)

๑. ผู้อำนวยการนิคมสหกรณ์วังน้ำเย็น
๒. นายกังวาน สีสะพัฒนา

(ลงชื่อ).....พยาน

(ลงชื่อ).....พยาน

ฝ่ายรังวัดโทร. ๐๓๗ ๒๔๒ ๖๕๖ ต่อ ๑๔

นายช่างรังวัด นายภัทรารุช ฤทธิ์เจริญ โทร. ๐๘-๑๘๕๙-๖๓๒๙

(ลำดับรับเรื่อง ...๑๐๐๗...วันที่...๑๘ มกราคม ๒๕๖๗...ร.ว.๑๒...๓๗๐/๒๕๖๗...)



ที่ สก๐๐๒๐.๓/๕๐๕

สำนักงานที่ดินจังหวัดสระแก้ว
ต.สระแก้ว อ.เมืองสระแก้ว
จ.สระแก้ว ๒๗๐๐๐

วันที่ ๑๓ เดือน มกราคม พ.ศ. ๒๕๖๘

เรื่อง การแจ้งผู้มีสิทธิในที่ดินข้างเคียงให้มาลงชื่อรับรองแนวเขตที่ดินหรือคัดค้านการรังวัด
เรียน ผู้อำนวยการนิคมสหกรณ์วังน้ำเย็น
สิ่งที่ส่งมาด้วย สำเนารูปแผนที่กระดาษบาง (ร.ว.๙) จำนวน ๑ ฉบับ

ด้วย นางสาวอารดา มานะประสพสุข

ได้ขอ แยกแยกในนามเดิม

ที่ดินตาม โฉนดที่ดิน เลขที่ ๕๑๕๖ หมู่ที่ -

ตำบล/แขวง คลองหินปูน อำเภอ/เขต วังน้ำเย็น จังหวัด สระแก้ว

พนักงานเจ้าหน้าที่ได้ออกไปทำการ รังวัด เสร็จแล้ว

เมื่อวันที่ ๒๖ เดือน มิถุนายน พ.ศ. ๒๕๖๗ ปรากฏว่าที่ดินแปลงนี้มีแนวเขตติดต่อกับที่ดินซึ่งอยู่ใน

ความดูแลของท่าน แต่เนื่องจากท่านหรือผู้แทนของท่าน ไม่ได้ไประวางชี้และลงชื่อรับรองแนวเขตที่ดิน

ตาม นิคมสหกรณ์วังน้ำเย็น ซึ่งเป็นที่ดินของท่าน โดยสำนักงานที่ดินได้มีหนังสือ

เรื่อง การระวางชี้แนวเขตและลงชื่อรับรองเขตที่ดิน แจ้งให้ทราบทางไปรษณีย์ ลงทะเบียนตอบรับ

ฉบับเลขที่ RJ๒๕๑๘๖๔๘๓๑TH ลงวันที่ ๑๔ มิถุนายน ๒๕๖๗ แต่ไม่อาจติดต่อท่านให้มาระวางชี้แนวเขตได้
ไม่มีหลักฐานตอบรับกลับมา

ฉะนั้น จึงขอให้ท่านไปตรวจสอบแนวเขตที่ดินของท่านว่า ตามที่ผู้ขอนำพนักงานเจ้าหน้าที่ทำการ

รังวัดปักหลักเขตที่ดิน ไว้แล้วนั้น จะเป็นการถูกต้องหรือเหลื่อมล้ำแนวเขตที่ดินของท่านหรือไม่

เสร็จแล้วขอให้ท่านไปพบพนักงานเจ้าหน้าที่ เพื่อลงชื่อรับรองแนวเขตหรือคัดค้านภายในกำหนด ๓๐ วัน นับแต่วันที่ได

ส่งหนังสือนี้ หากท่านไม่ดำเนินการอย่างหนึ่งอย่างใด ภายในกำหนดดังกล่าว พนักงานเจ้าหน้าที่จะดำเนินการแก้ไขแผนที่

หรือเนื้อที่ให้แก่ผู้ขอ โดยไม่ต้องมีการรับรองแนวเขต ตามมาตรา ๖๙ ทวิ แห่งประมวลกฎหมายที่ดิน ซึ่งแก้ไขเพิ่มเติมโดย

พระราชบัญญัติแก้ไขเพิ่มเติมประมวลกฎหมายที่ดิน (ฉบับที่ ๕) พ.ศ. ๒๕๒๘

ขอแสดงความนับถือ

(นายสุวิทย์ สุกคำทร)

นายช่างรังวัดอาวุโส ปฏิบัติราชการแทน
เจ้าพนักงานที่ดินจังหวัดสระแก้ว

ฝ่ายรังวัด โทร. ๐๓๗-๒๔-๒๖๕๘

นายช่างรังวัด นายภัทรารุช ฤทธิ์เจริญ โทร. ๐๘-๑๘๕๙-๖๓๒๙

(ลำดับรับเรื่อง ๑๐๐๗ วันที่ ๑๘ มกราคม ๒๕๖๗ ร.ว. ๑๒ ๓๗๐/๒๕๖๗)

ระวาง..... 5436 III 8608 มาตราส่วน..... ๑/๒๐๐๐

ประเภทการรังวัด..... แบ่งแยกในนามเดิม ราย..... นางสาวอารดา มานะประสพสุข

ตำบล คลองหินปูน อำเภอ..... วังน้ำเย็น จังหวัด..... สระแก้ว

ผู้รังวัด..... นายภัทรารุช ฤทธิ์เจริญ ตำแหน่ง..... นายช่างรังวัดชำนาญงาน รังวัดวันที่..... ๒๖ / มิถุนายน / ๒๕๖๗

18/01/2567-1007
 ร.ว.12:370/2567 รังวัดโดยวิธีแผนที่ชั้น 1 (RTK GNSS NETWORK)



ผลการรังวัดได้รูปแผนที่หรือเนื้อที่แตกต่างจากเดิม

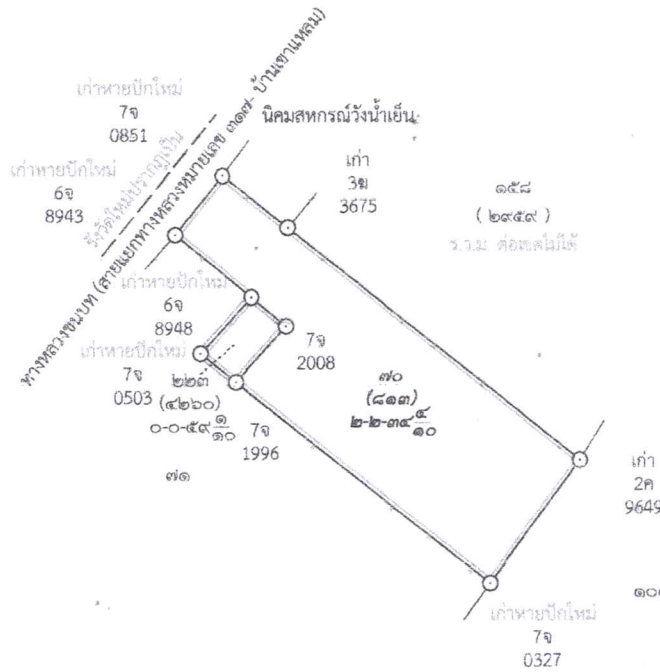

ถ้าเนาถูกต้อง

(Signature)
 (นายภัทรารุช ฤทธิ์เจริญ)

ถ้าเป็นรูปแผนที่แบ่งแยก แม้สามารถจะให้ผู้แบ่งแยก และผู้รับแยกรับรองรูปแผนที่ได้ ก็ให้ลงชื่อรับรองไว้เสียด้วย วันที่.....เดือน.....พ.ศ.

ข้าพเจ้าขอรับรองว่าได้ตรวจรูปแผนที่นี้แล้วเห็นว่า ตามที่เจ้าพนักงานได้ทำการรังวัดมานั้น ถูกต้อง ตรงกับความประสงค์ของข้าพเจ้าทุกประการแล้ว

.....

.....

(Signature)ผู้จำลอง
 (นายภัทรารุช ฤทธิ์เจริญ)
 วันที่..... 13 ม.ค. 2568

(Signature)ผู้ตรวจ
 (นายภัทรารุช หงษ์หิ้ง)
 วันที่..... 13 ม.ค. 2568



ที่ สก๐๐๒๐.๓/๕๐๗

สำนักงานที่ดินจังหวัดสระแก้ว
ต.สระแก้ว อ.เมืองสระแก้ว
จ.สระแก้ว ๒๗๐๐๐

วันที่ ๑๓ เดือน มกราคม พ.ศ. ๒๕๖๘

เรื่อง การแจ้งผู้มีสิทธิในที่ดินข้างเคียงให้มาลงชื่อรับรองแนวเขตที่ดินหรือคัดค้านการรังวัด
เรียน นายกำวาล สีสะพัฒนา

ด้วย นางสาวอารดา มานะประสพสุข

ได้ขอ แยกแยกในนามเดิม

ที่ดินตาม โฉนดที่ดิน เลขที่ ๕๑๔๖

หมู่ที่ -

ตำบล/แขวง คลองหินปูน

อำเภอ/เขต วังน้ำเย็น

จังหวัด สระแก้ว

พนักงานเจ้าหน้าที่ได้ออกไปทำการ รังวัด

เสร็จแล้ว

เมื่อวันที่ ๙ เดือน พฤษภาคม พ.ศ. ๒๕๖๗ ปรากฏว่าที่ดินแปลงนี้มีแนวเขตติดต่อกับที่ดินของท่าน
แต่เนื่องจากท่านหรือผู้แทนของท่าน ไม่ได้ไประวางชี้และลงชื่อรับรองแนวเขตที่ดิน

ตาม โฉนดที่ดิน เลขที่ ๖๖๙๑ ซึ่งเป็นที่ดินของท่าน โดยสำนักงานที่ดินได้มีหนังสือ
เรื่อง การระวางชี้แนวเขตและลงชื่อรับรองเขตที่ดิน แจ้งให้ทราบทางไปรษณีย์ ลงทะเบียนตอบรับ

ฉบับเลขที่ RJ๕๕๐๗๒๒๓๑๙TH ลงวันที่ ๒๔ เมษายน ๒๕๖๗ แต่ไม่อาจติดต่อท่านให้มาระวางชี้แนวเขตได้
ไม่มีหลักฐานตอบรับกลับมา

ฉะนั้น จึงขอให้ท่านไปตรวจสอบแนวเขตที่ดินของท่านว่า ตามที่ผู้ขอพนักงานเจ้าหน้าที่ทำการ.....
รังวัดปักหลักเขตที่ดิน.....ไว้แล้วนั้น จะเป็นการถูกต้องหรือเหลื่อมล้ำแนวเขตที่ดินของท่านหรือไม่
เสร็จแล้วขอให้ท่านไปพบพนักงานเจ้าหน้าที่ เพื่อลงชื่อรับรองแนวเขตหรือคัดค้านภายในกำหนด ๓๐ วัน นับแต่วันที่ได้อ
ส่งหนังสือนี้ หากท่านไม่ดำเนินการอย่างหนึ่งอย่างใด ภายในกำหนดดังกล่าว พนักงานเจ้าหน้าที่จะดำเนินการแก้ไขแผนที่
หรือเนื้อที่ให้แก่ผู้ขอ โดยไม่ต้องมีการรับรองแนวเขต ตามมาตรา ๖๙ ทวิ แห่งประมวลกฎหมายที่ดิน ซึ่งแก้ไขเพิ่มเติมโดย
พระราชบัญญัติแก้ไขเพิ่มเติมประมวลกฎหมายที่ดิน (ฉบับที่ ๔) พ.ศ. ๒๕๒๘

ขอแสดงความนับถือ

(นายภัทรารุช ฤทธิเจริญ)

พนักงานเจ้าหน้าที่

ฝ่ายรังวัด โทร. ๐๓๗-๒๔-๒๖๕๘

นายช่างรังวัด นายภัทรารุช ฤทธิเจริญ โทร. ๐๘-๑๘๕๙-๖๓๒๙

(ลำดับรับเรื่อง ๑๐๐๗ วันที่ ๑๘ มกราคม ๒๕๖๗ ร.ว. ๑๒ ๓๗๐/๒๕๖๗)