



ประกาศสำนักงานที่ดินจังหวัดศรีสะเกษ สาขาขุนหาญ
แจกโฉนดที่ดิน

หนังสือสำคัญที่จะแจกคือ	โฉนดที่ดิน	
(๑) ที่ดินหมู่ที่ 1	ตำบล พราน	อำเภอ ขุนหาญ
(๒) ที่ดินหมู่ที่	ตำบล	อำเภอ
(๓) ที่ดินหมู่ที่	ตำบล	อำเภอ
(๔) ที่ดินหมู่ที่	ตำบล	อำเภอ
(๕) ที่ดินหมู่ที่	ตำบล	อำเภอ

จังหวัด ศรีสะเกษ

ด้วยพนักงานเจ้าหน้าที่ได้ทำการรังวัดที่ดินเพื่อออกเรื่อง โฉนดที่ดิน
ในท้องที่ตำบล อำเภอที่กล่าวข้างต้นเสร็จแล้ว จึงขอประกาศให้ทราบทั่วกัน ถ้าผู้ใดจะคัดค้านประการใดให้ยื่นคำคัดค้านต่อ
พนักงานเจ้าหน้าที่ภายใน 30 วัน นับแต่วันประกาศนี้เป็นต้นไป

ประกาศ ณ วันที่ เดือน 10 ส.ค. 2569 พ.ศ.

ลงชื่อ
(นางกมลวรรณ ขันบุญประเสริฐ)
(นักวิชาการที่ดินชำนาญการ ปฏิบัติราชการแทน)
เจ้าพนักงานที่ดินจังหวัดศรีสะเกษ สาขาขุนหาญ
ประทับตราประจำตำแหน่ง

รายละเอียดแปลงที่ดินที่ขออกโฉนดที่ดินปรากฏตามรูปแผนที่แนบท้ายประกาศฯ นี้

หนังสือสำคัญที่จะแจกคือ โฉนดที่ดิน ราย นางสาวพวงทอง ชูชาติ
ตามหลักฐานเดิมคือหนังสือรับรองการทำประโยชน์ (น.ส.3) เลขที่ 162/137/10 หมู่ 17 (1) ตำบลพราน
อำเภอขุนหาญ จังหวัดศรีสะเกษ เนื้อที่ 0-1-04 ไร่
ออกเป็นโฉนดที่ดิน เลขที่ดิน 930 หน้าสำรวจ 3466 ตำบลพราน อำเภอขุนหาญ จังหวัดศรีสะเกษ
เนื้อที่ 0-0-92.7 ไร่

หมายเหตุ : เมื่อประกาศครบกำหนด 30 วัน ไม่มีผู้โต้แย้งคัดค้าน และพนักงานเจ้าหน้าที่ได้ตรวจสอบแล้ว
ว่าถูกต้องครบถ้วนตามขั้นตอน วิธีการของระเบียบและกฎหมายก็จะดำเนินการออกโฉนดที่ดิน
ให้แก่ผู้ขอต่อไป

ประเภทการรังวัด..... ออกโฉนดที่ดิน..... ผู้ขอ..... นางสาวพวงทอง ชูชาติ
ตำแหน่งที่ดิน ระบุว่า..... 5838 II 4016..... เลขที่ดิน..... ๙๓๐.....
ตำบล..... พราน..... อำเภอ..... ขุนหาญ..... จังหวัด..... ศรีสะเกษ.....

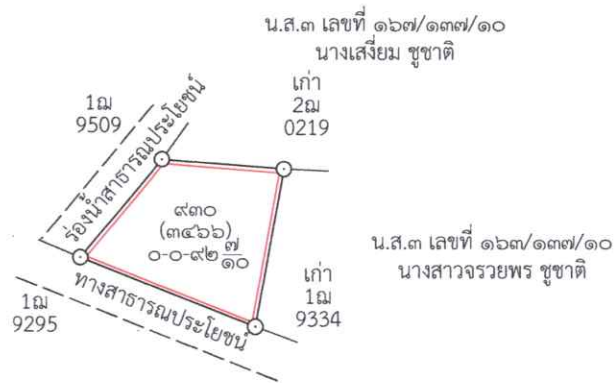

(นายวิวัฒน์ ทองนาค)
นายช่างรังวัดชำนาญงาน
25 ธ.ค. 2568

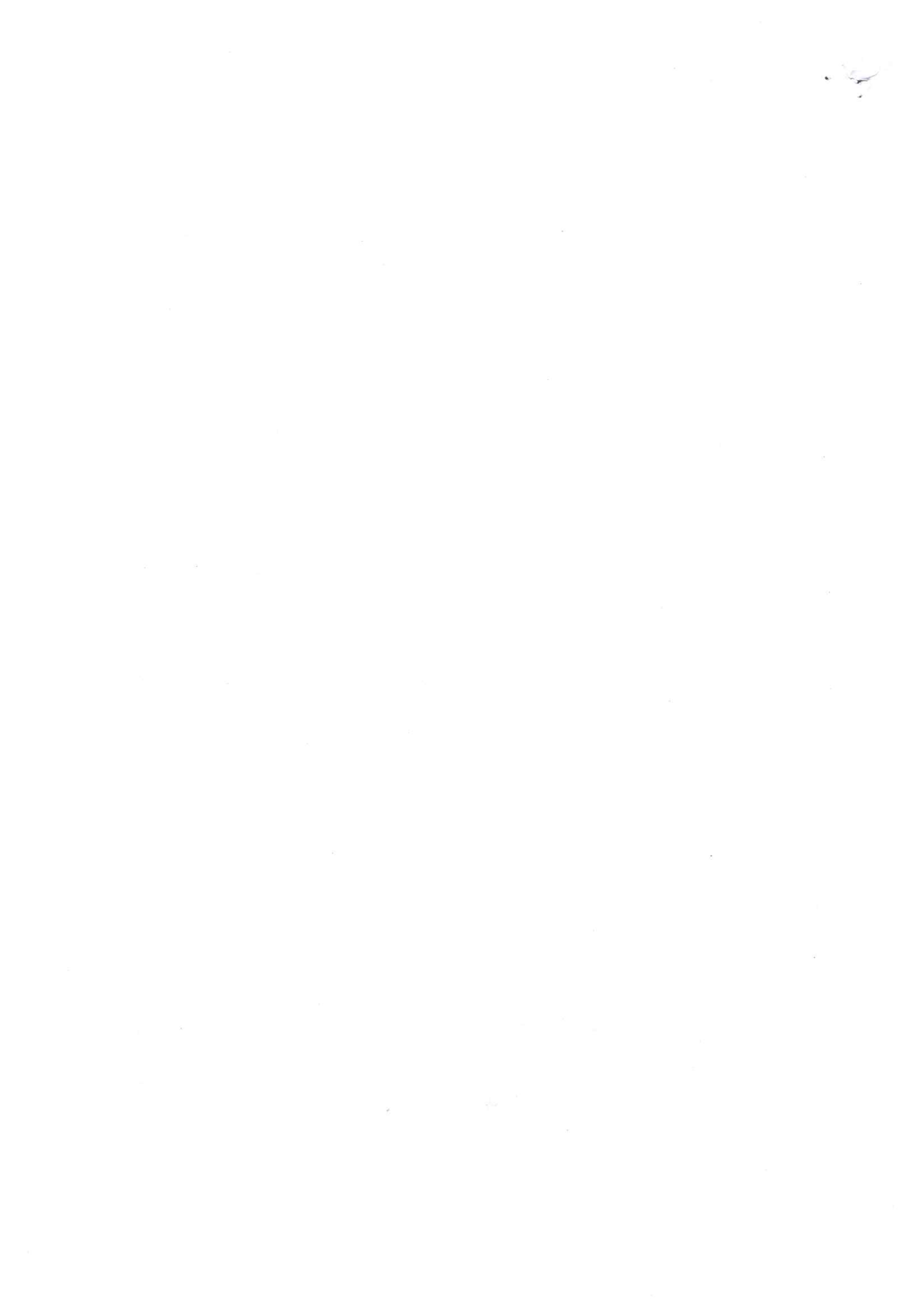



ศรีสะเกษ ระวาง 5838 II 4016

442000

1617600

1617600

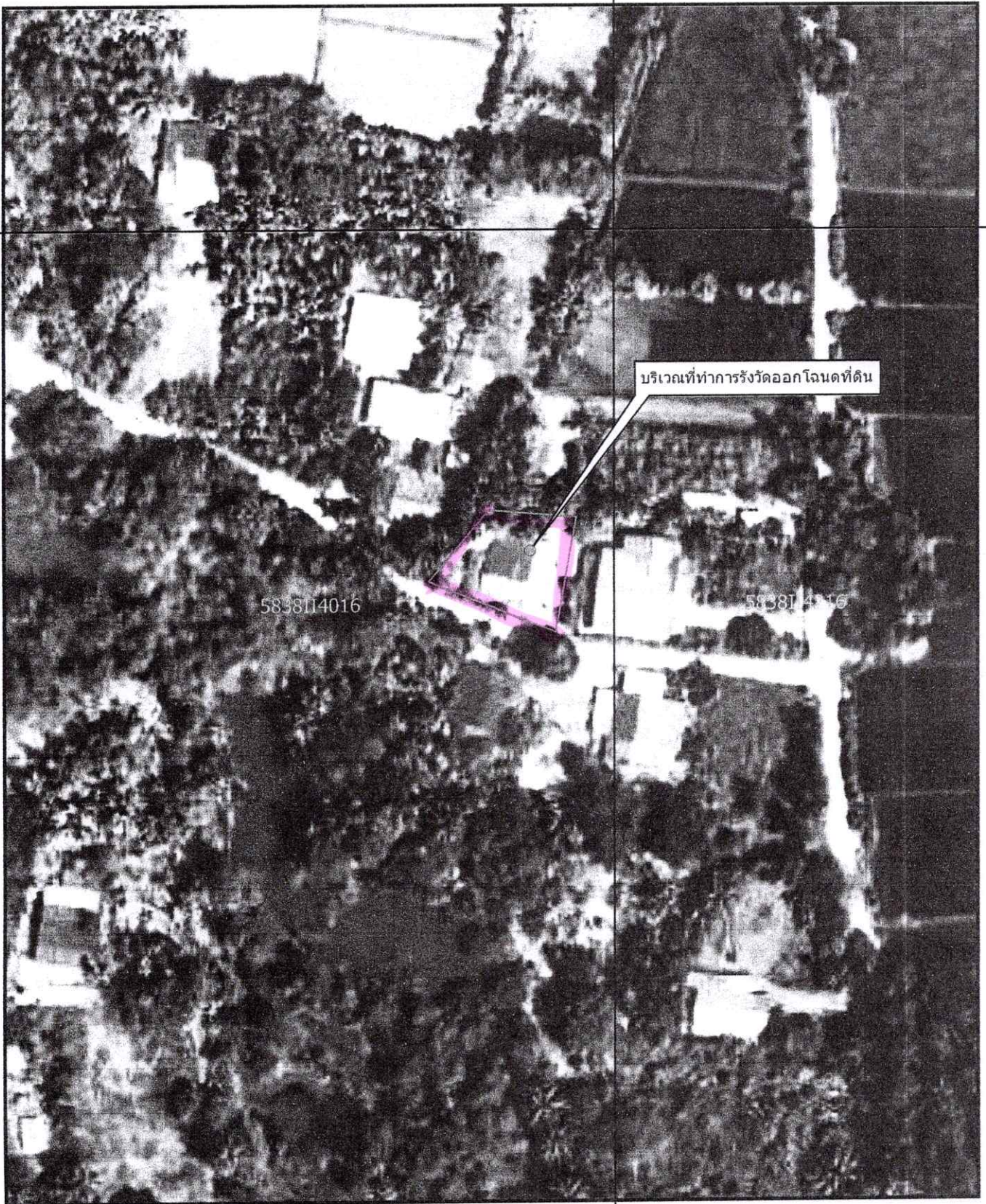

บริเวณที่ทำการรังวัดออกโฉนดที่ดิน

5838 II 4016

5838 II 4016

442000

Google Satellite

เส้นสีชมพูแสดงแนวเขตที่ดิน

แผนที่มาตราส่วน 1:1,000

ลงชื่อ

ผู้จัดทำแผนที่

(นายวิฑวัส ทองนาค)

นายช่างรังวัดชำนาญงาน



สำนักงานที่ดินจังหวัดศรีสะเกษ

สาขาขุนหาญ

