



ประกาศสำนักงานที่ดินจังหวัดศรีสะเกษ สาขาอุทุมพรพิสัย
แจกโฉนดที่ดินราย นางชนิษฐา ผลทวี

หนังสือสำคัญที่จะแจกคือ

โฉนดที่ดินราย นางชนิษฐา ผลทวี

(๑)	ที่ดินหมู่ที่ -	ตำบล ชะยุ่ง	อำเภอ อุทุมพรพิสัย
(๒)	ที่ดินหมู่ที่	ตำบล	อำเภอ
(๓)	ที่ดินหมู่ที่	ตำบล	อำเภอ
(๔)	ที่ดินหมู่ที่	ตำบล	อำเภอ
(๕)	ที่ดินหมู่ที่	ตำบล	อำเภอ

จังหวัด ศรีสะเกษ

ด้วยพนักงานเจ้าหน้าที่ได้ทำการรังวัดที่ดินเพื่อออกเรื่อง โฉนดที่ดินราย นางชนิษฐา ผลทวี
ในท้องที่ตำบล อำเภอที่กล่าวข้างต้นเสร็จแล้ว จึงขอประกาศให้ทราบทั่วกัน ถ้าผู้ใดจะคัดค้านประการใดให้ยื่นคำคัดค้านต่อ
พนักงานเจ้าหน้าที่ภายใน 30 วัน นับแต่วันประกาศนี้เป็นต้นไป

ประกาศ ณ วันที่ 30 เดือน ตุลาคม พ.ศ. 2567

ลงชื่อ

()

ประทับตราประจำตำแหน่ง

รายละเอียดแปลงที่ดินที่ขออกโฉนดที่ดินปรากฏตามรูปแผนที่แนบท้ายประกาศฯ นี้

หนังสือแสดงสิทธิในที่ดิน ที่จะแจกคือ โฉนดที่ดิน ราย นางชนิษฐา ผลทวี
ตามหลักฐานเดิมคือ น.ส. 3 ก. เลขที่ 1659 ตำบลชะยุ่ง อำเภออุทุมพรพิสัย จังหวัดศรีสะเกษ
เนื้อที่ 0-1-18 ไร่ ออกเป็นโฉนดที่ดินเลขที่ดิน 303 หนาสำรวจ 4078 ตำบลชะยุ่ง อำเภออุทุมพรพิสัย
จังหวัดศรีสะเกษ เนื้อที่ 0-1-18.2 ไร่

หมายเหตุ เมื่อประกาศครบกำหนด 30 วัน ไม่มีผู้โต้แย้งคัดค้าน และพนักงานเจ้าหน้าที่ได้ตรวจสอบ
แล้วว่าถูกต้องครบถ้วนตามขั้นตอน วิธีการของระเบียบและกฎหมายก็จะดำเนินการออกโฉนดที่ดิน
ให้แก่ผู้ขอต่อไป



ประเภทการรังวัด..... ออกโฉนดที่ดิน..... ผู้ขอ..... นางชนิษฐา ผลทวี.....
 ตำแหน่งที่ดิน ระบุว่า..... 5839 III 1868..... เลขที่ดิน..... ๓๐๓.....
 ตำบล..... ชะยูง..... อำเภอ..... อุทุมพรพิสัย..... จังหวัด..... ศรีสะเกษ.....

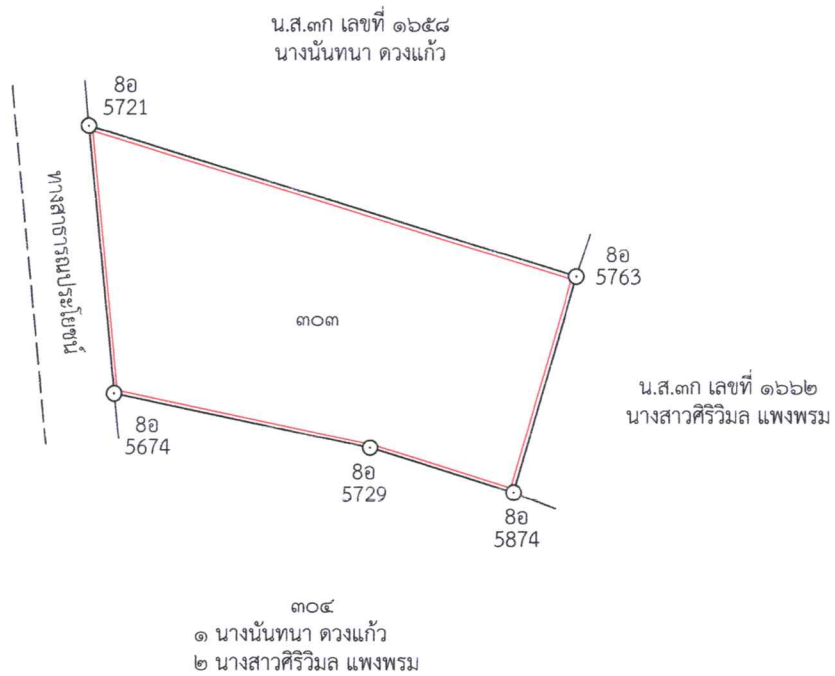

จังหวัดศรีสะเกษ
ระวาง 5839 III 1868



แผนที่ภาพถ่ายทางอากาศนี้จัดทำขึ้นเมื่อปี พ.ศ.๒๕๕๗

เส้นสีแดงแสดงแนวเขตที่ดินที่ทำการรังวัด

นายวัชรพันธ์ กิ่งนิมมานว
๑๙ ก.ย. ๒๕๖๗

ตำแหน่งที่ดิน นางชนิษฐา ผลทวี ตำบลชะยูง อำเภออุทุมพรพิสัย จังหวัดศรีสะเกษ

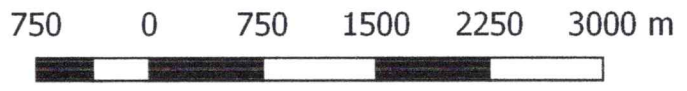
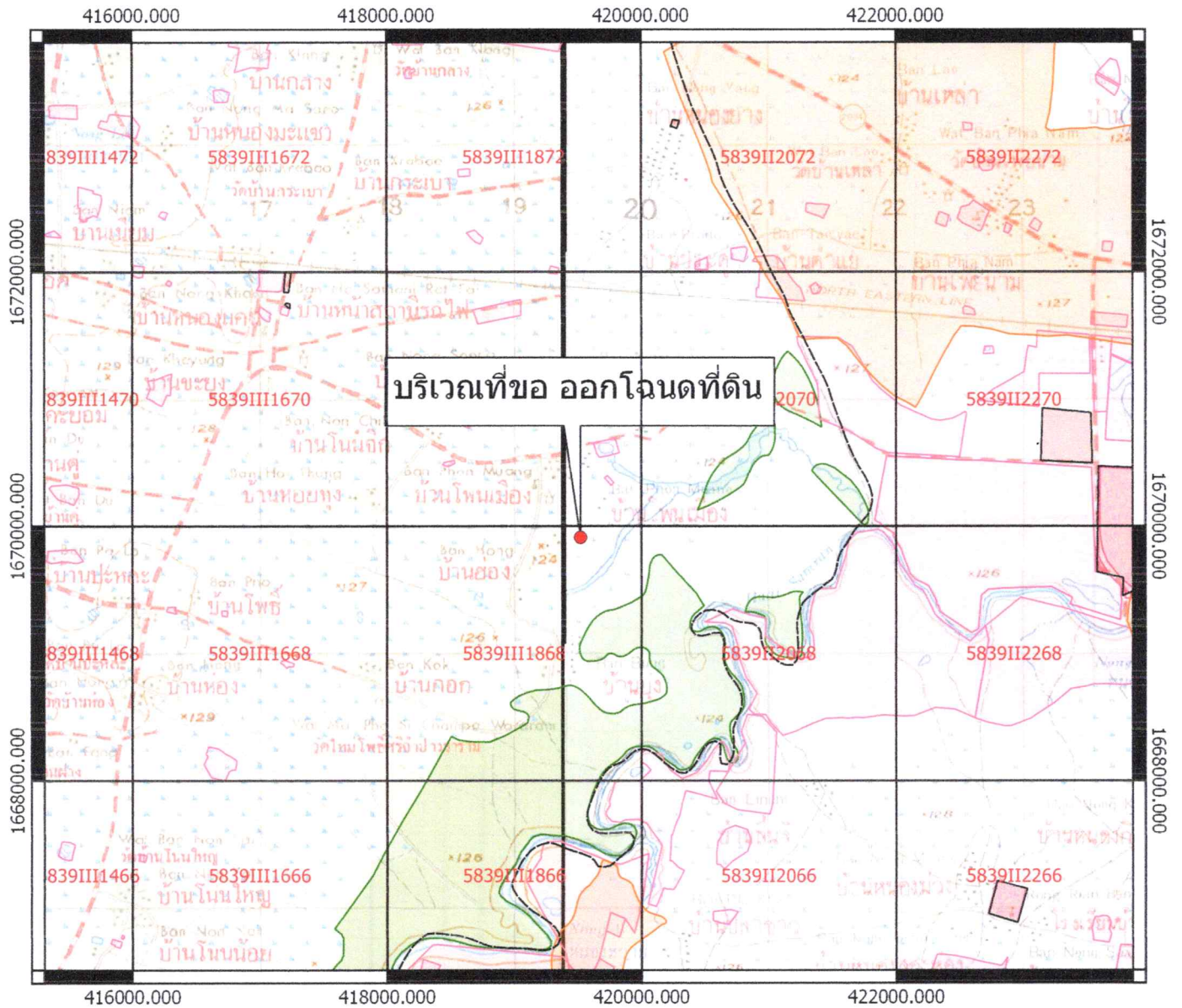

๑:๕๐,๐๐๐

- สัญลักษณ์
- ขอบเขตอำเภอ
 - ราวาง 1:4000
 - เขต สปก.
 - ข้อมูลรูปแปลงที่ดินที่ราชพัสดุ
 - ป่าสงวน(กรมป่าไม้)
 - เขตนิคมสหกรณ์
 - นสล.
 - เขตป่าไม้ถาวร

ลงชื่อ.....ผู้จัดทำแผนที่
(นายวัชรพันธ์ กลิ่นนิมมวล)
นายช่างรังวัดชำนาญงาน