



ประกาศสำนักงานที่ดินจังหวัดศรีสะเกษ สาขาอุทุมพรพิสัย
แจกโฉนดที่ดินราย นางโสภา ดวงศรี

หนังสือสำคัญที่จะแจกคือ

โฉนดที่ดินราย นางโสภา ดวงศรี

(๑)	ที่ดินหมู่ที่ -	ตำบล ชะยุ้ง	อำเภอ อุทุมพรพิสัย
(๒)	ที่ดินหมู่ที่	ตำบล	อำเภอ
(๓)	ที่ดินหมู่ที่	ตำบล	อำเภอ
(๔)	ที่ดินหมู่ที่	ตำบล	อำเภอ
(๕)	ที่ดินหมู่ที่	ตำบล	อำเภอ

จังหวัด ศรีสะเกษ

ด้วยพนักงานเจ้าหน้าที่ได้ทำการรังวัดที่ดินเพื่อออกเรื่อง โฉนดที่ดินราย นางโสภา ดวงศรี
ในท้องที่ตำบล อำเภอที่กล่าวข้างต้นเสร็จแล้ว จึงขอประกาศให้ทราบทั่วกัน ถ้าผู้ใดจะคัดค้านประการใดให้ยื่นคำคัดค้านต่อ
พนักงานเจ้าหน้าที่ภายใน 30 วัน นับแต่วันประกาศนี้เป็นต้นไป

ประกาศ ณ วันที่ 30 เดือน ตุลาคม พ.ศ. 2567

ลงชื่อ

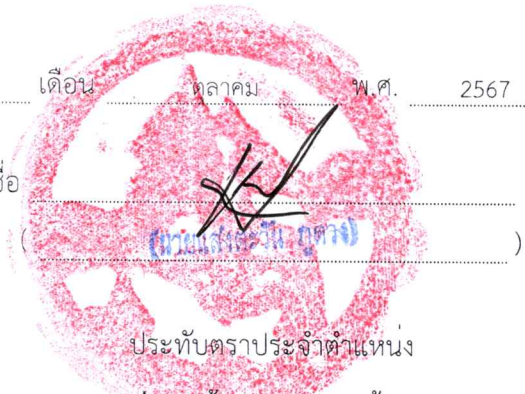

ประทับตราประจำตำแหน่ง

รายละเอียดแปลงที่ดินที่ขอกออกโฉนดที่ดินปรากฏตามรูปแผนที่แนบท้ายประกาศฯ นี้

หนังสือแสดงสิทธิในที่ดิน ที่จะแจกคือ โฉนดที่ดิน ราย นางโสภา ดวงศรี
ตามหลักฐานเดิมคือ น.ส. 3 ก. เลขที่ 647 ตำบลชะยุ้ง อำเภออุทุมพรพิสัย จังหวัดศรีสะเกษ
เนื้อที่ 0-2-91 ไร่ ออกเป็นโฉนดที่ดินเลขที่ดิน 309 หน้าสำรวจ 4084 ตำบลชะยุ้ง อำเภออุทุมพรพิสัย
จังหวัดศรีสะเกษ เนื้อที่ 0-2-49 ไร่

หมายเหตุ เมื่อประกาศครบกำหนด 30 วัน ไม่มีผู้โต้แย้งคัดค้าน และพนักงานเจ้าหน้าที่ได้ตรวจสอบ
แล้วว่าถูกต้องครบถ้วนตามขั้นตอน วิธีการของระเบียบและกฎหมายก็จะดำเนินการออกโฉนดที่ดิน
ให้แก่ผู้ขอต่อไป

ตำแหน่งที่ดิน นางโสภา ดวงศรี ตำบลชะยูง อำเภออุทุมพรพิสัย จังหวัดศรีสะเกษ

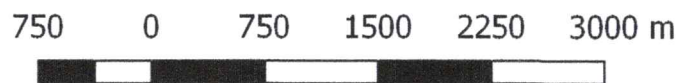
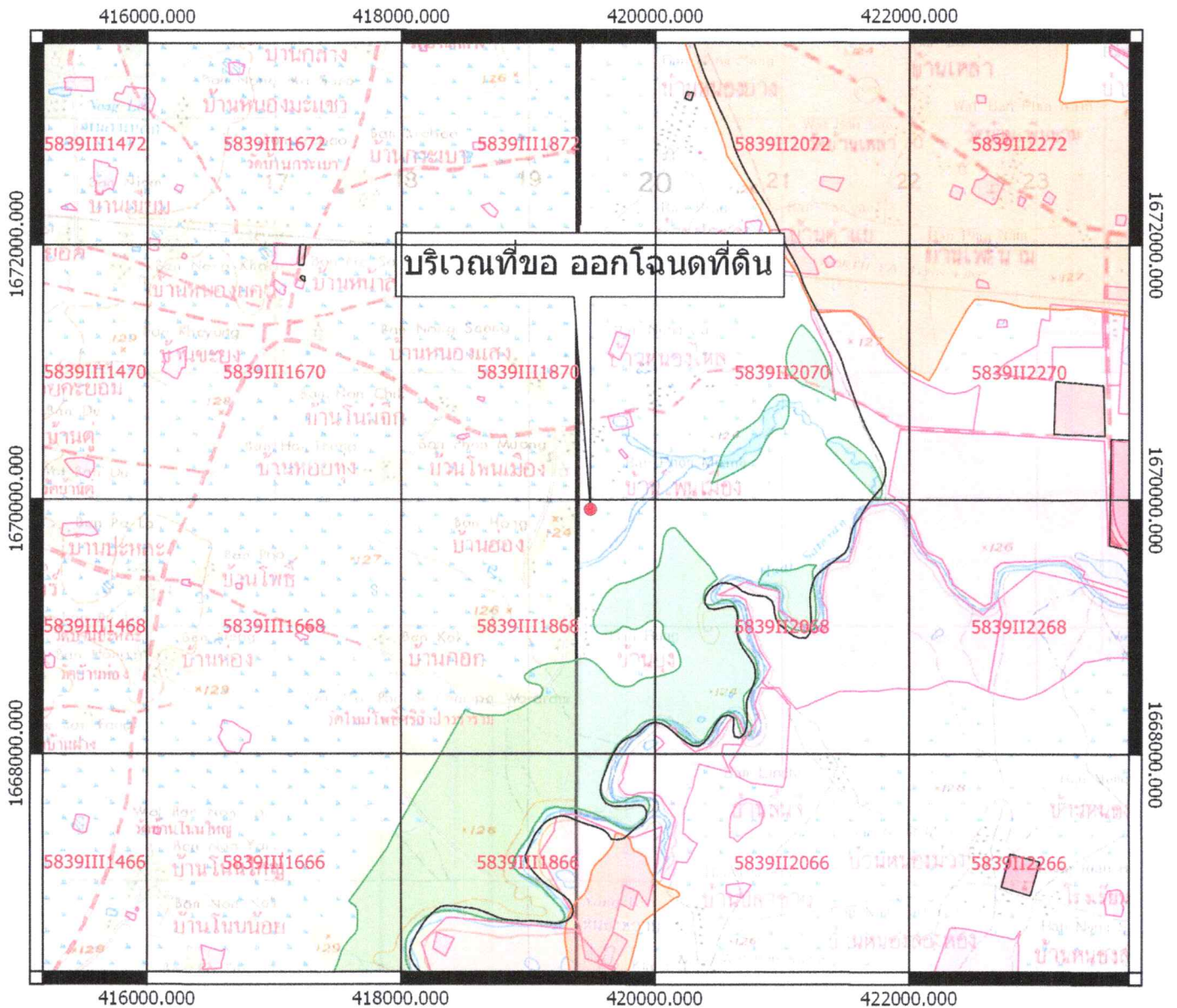

๑:๕๐,๐๐๐

สัญลักษณ์	
	ขอบเขตอำเภอ
	ระหว่าง 1:4000
	เขต สปก.
	ข้อมูลรูปแบบที่ดินที่ราชพัสดุ
	ป่าสงวน(กรมป่าไม้)
	เขตนิคมสหกรณ์
	นสล.
	เขตป่าไม้ถาวร

ลงชื่อ.....ผู้จัดทำแผนที่
(นายวัชรพันธ์ กลิ่นนันทนวล)
นายช่างรังวัดชำนาญงาน

๒๓ ก.ย. ๒๕๖๗

จังหวัดศรีสะเกษ
ระวาง 5839 III 1868



แผนที่ภาพถ่ายทางอากาศนี้จัดทำขึ้นเมื่อปี พ.ศ.๒๕๕๗

เส้นสีแดงแสดงแนวเขตที่ดินที่ทำการรังวัด

นายวิชาพันธ์ กลิ่นนิมมาจ
๒๓ ก.ย. ๒๕๖๗

ประเภทการรังวัด.....ออกโฉนดที่ดิน..... ผู้ขอ.....นางโสภิต ดวงศรี
 ตำแหน่งที่ดิน ระบุว่า.....5839.111.1868..... เลขที่ดิน.....๓๐๙.....
 ตำบล.....ชะบุง..... อำเภอ.....อุทุมพรพิสัย..... จังหวัด.....ศรีสะเกษ.....

