



ประกาศสำนักงานที่ดินจังหวัดศรีสะเกษ สาขาอุทุมพรพิสัย
แจกโฉนดที่ดิน ราย นางสาวรมุน เทศชัย

หนังสือสำคัญที่จะแจกคือ

โฉนดที่ดิน ราย นางสาวรมุน เทศชัย

(๑)	ที่ดินหมู่ที่ -	ตำบล -	อำเภอ อุทุมพรพิสัย
(๒)	ที่ดินหมู่ที่	ตำบล	อำเภอ
(๓)	ที่ดินหมู่ที่	ตำบล	อำเภอ
(๔)	ที่ดินหมู่ที่	ตำบล	อำเภอ
(๕)	ที่ดินหมู่ที่	ตำบล	อำเภอ

จังหวัด ศรีสะเกษ

ด้วยพนักงานเจ้าหน้าที่ได้ทำการรังวัดที่ดินเพื่อออกเรื่อง โฉนดที่ดิน ราย นางสาวรมุน เทศชัย
ในท้องที่ตำบล อำเภอที่กล่าวข้างต้นเสร็จแล้ว จึงขอประกาศให้ทราบทั่วกัน ถ้าผู้ใดจะคัดค้านประการใดให้ยื่นคำคัดค้านต่อ
พนักงานเจ้าหน้าที่ภายใน 30 วัน นับแต่วันประกาศนี้เป็นต้นไป

ประกาศ ณ วันที่ 25 เดือน กันยายน พ.ศ. 2567

ลงชื่อ

(นายสมเด็จพร ภูดวง)

ประทับตราประจำตำแหน่ง

รายละเอียดแปลงที่ดินที่ขออออกโฉนดที่ดินปรากฏตามรูปแผนที่แนบท้ายประกาศฯ นี้

หนังสือแสดงสิทธิในที่ดิน ที่จะแจกคือ โฉนดที่ดิน ราย นางสาวรมุน เทศชัย
ตามหลักฐานเดิมคือ น.ส. 3 ก. เลขที่ 3722 ตำบลโคด อำเภอโพธิ์ศรีสุวรรณ (อุทุมพรพิสัย) จังหวัดศรีสะเกษ
เนื้อที่ 0-0-29 ไร่ ออกเป็นโฉนดที่ดินเลขที่ดิน 231 หน้าสำรวจ 5916 ตำบลโคด อำเภออุทุมพรพิสัย
จังหวัดศรีสะเกษ เนื้อที่ 0-0-23 ไร่

หมายเหตุ เมื่อประกาศครบกำหนด 30 วัน ไม่มีผู้โต้แย้งคัดค้าน และพนักงานเจ้าหน้าที่ได้ตรวจสอบ
แล้วว่าถูกต้องครบถ้วนตามขั้นตอน วิธีการของระเบียบและกฎหมายก็จะดำเนินการออกโฉนดที่ดิน
ให้แก่ผู้ขอต่อไป



จังหวัดศรีสะเกษ
รูปแผนที่มาตราส่วน ๑ : ๔,๐๐๐
ระวาง 5839 III 0082



แผนที่ภาพถ่ายทางอากาศ
จัดทำขึ้นในปี พ.ศ. ๒๕๕๗



ระวางแผนที่ภูมิประเทศ ลำดับชุด L 7017

หมายเลข 5839 III มาตรฐาน ๑ : ๕๐,๐๐๐

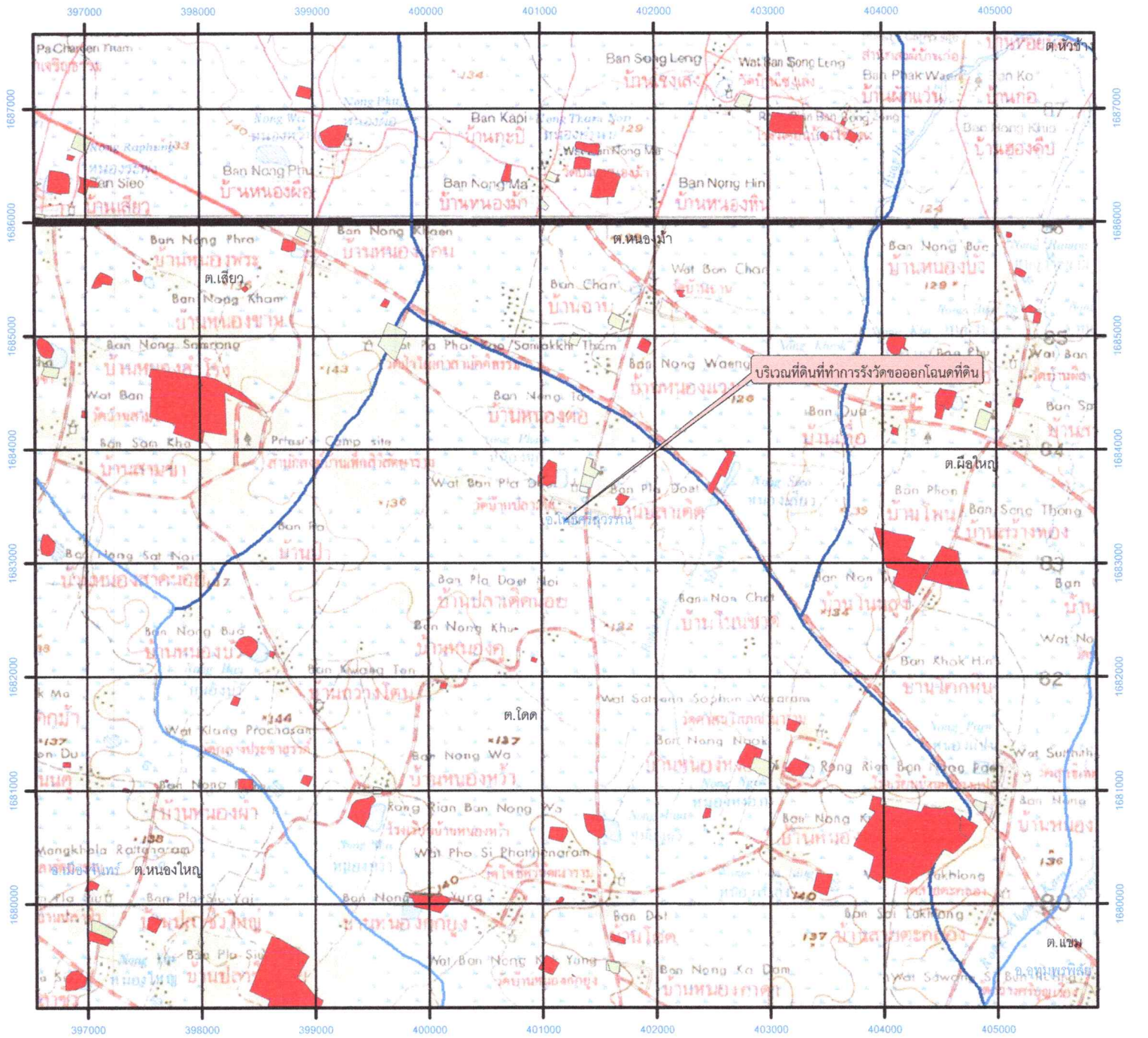

คำอธิบายสัญลักษณ์

- บริเวณตำแหน่งที่ดินที่ทำการรังวัด
- เขต น.ส.ล. ที่สาธารณประโยชน์
- เขต น.ส.ล. ที่ราชพัสดุ
- เขตที่ราชพัสดุ
- เขตสำนักงานการปฏิรูปที่ดินเพื่อเกษตรกรรม
- เขตป่าสงวน
- เขตป่าถาวร
- เขตอุทยานแห่งชาติ
- ขอบเขตอำเภอ
- ขอบเขตตำบล



มาตรฐาน ๑ : ๕๐,๐๐๐

จำสืบทอพรศักดิ์ ทั้งพรหม
ผู้จัดทำแผนที่

ประเภทการรังวัด.....ออกโฉนดที่ดิน..... ผู้ขอ.....นางสาวรมน เทศชัย.....
ตำแหน่งที่ดิน ระบุว่า.....5839.III.0082-7..... (๑:๑๐๐๐)..... เลขที่ดิน.....๒๓๑.....
ตำบล.....โดด.....อำเภอ.....โพธิ์ศรีสุวรรณ.....จังหวัด.....ศรีสะเกษ.....

